

แผนอัตรากำลัง 3 ปี

ประจำปีงบประมาณ พ.ศ.2567-2569

ปรับปรุงครั้งที่ 2/2568

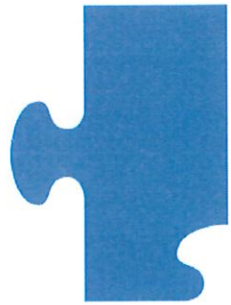

ของ

เทศบาลเมืองหัวหิน

อำเภอหัวหิน จังหวัดประจวบคีรีขันธ์

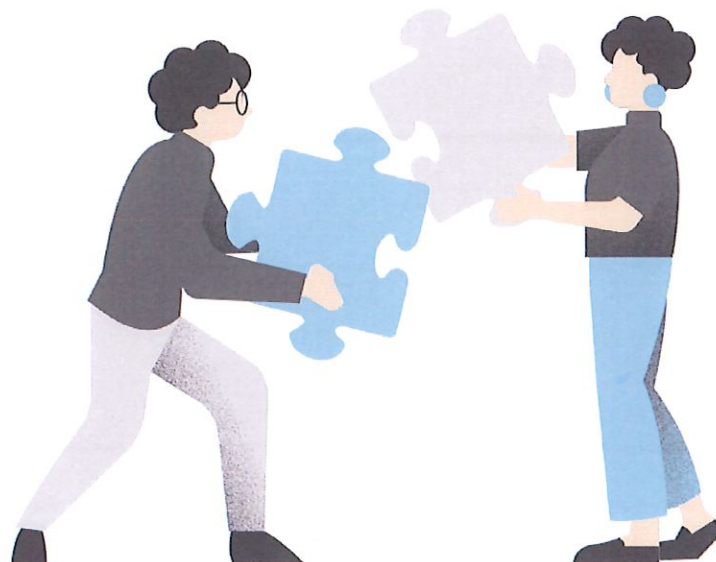
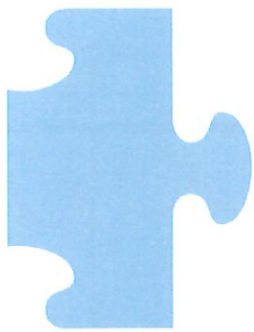

กองการเจ้าหน้าที่ เทศบาลเมืองหัวหิน

สารบัญ

เรื่อง	หน้า
1. หลักการและเหตุผล.....	1
2. วัตถุประสงค์.....	1
3. กรอบแนวคิดในการจัดทำแผนอัตรากำลัง 3 ปี.....	2
4. สภาพปัญหาของพื้นที่และความต้องการของประชาชน.....	4
5. ภารกิจ อำนาจหน้าที่ของเทศบาลเมืองหัวหิน.....	8
6. ภารกิจหลัก และภารกิจรองที่เทศบาลเมืองหัวหินจะดำเนินการ.....	9
7. สรุปปัญหาและแนวทางในการกำหนดโครงสร้างส่วนราชการและกรอบอัตรากำลัง.....	11
8. โครงสร้างการกำหนดส่วนราชการ.....	12
9. ภาระค่าใช้จ่ายเกี่ยวกับเงินเดือนและประโยชน์ตอบแทนอื่น.....	46
10. แผนภูมิโครงสร้างการแบ่งส่วนราชการตามแผนอัตรากำลัง 3 ปี.....	82
11. บัญชีแสดงจัดคนลงสู่ตำแหน่งและการกำหนดเลขที่ตำแหน่งในส่วนราชการ.....	94
12. แนวทางการพัฒนาข้าราชการหรือพนักงานส่วนท้องถิ่น.....	153
13. ประกาศคุณธรรม จริยธรรมของข้าราชการหรือพนักงานส่วนท้องถิ่นและลูกจ้าง.....	154



แผนอัตรากำลัง ๓ ปี ประจำปีงบประมาณ พ.ศ.๒๕๖๗ – ๒๕๖๙
ปรับปรุงครั้งที่ ๒/๒๕๖๘
เทศบาลเมืองหัวหิน อำเภอหัวหิน จังหวัดประจวบคีรีขันธ์

๑. หลักการและเหตุผล

ตามที่เทศบาลเมืองหัวหินได้ประกาศใช้แผนอัตรากำลัง ๓ ปี ประจำปีงบประมาณ พ.ศ.๒๕๖๗ - ๒๕๖๙ ปรับปรุงครั้งที่ ๑/๒๕๖๗ ตั้งแต่วันที่ ๔ เมษายน ๒๕๖๗ นั้น ปรากฏว่า มีความจำเป็นต้องกำหนดโครงสร้างส่วนราชการและอำนาจหน้าที่ของกองการแพทย์ รวมถึงการปรับเกลี่ยอัตรากำลังและกำหนดตำแหน่งเพิ่มให้สอดคล้องกับโครงสร้างส่วนราชการใหม่ เพื่อให้เป็นไปตามประกาศคณะกรรมการกลางพนักงานเทศบาล เรื่อง กำหนดกอง สำนักหรือส่วนราชการที่เรียกชื่ออย่างอื่นของเทศบาล พ.ศ.๒๕๖๓ ลงวันที่ ๓ พฤศจิกายน ๒๕๖๓ และเป็นกรอบในการกำหนดตำแหน่ง การใช้ตำแหน่งให้สอดคล้องเหมาะสมกับการกิจ อำนาจหน้าที่ ความรับผิดชอบ ลักษณะงานที่ต้องปฏิบัติ ความยากของงาน คุณภาพของงาน และปริมาณงานของส่วนราชการต่างๆ จากหลักการและเหตุผลดังกล่าว เทศบาลเมืองหัวหินจึงได้จัดทำแผนอัตรากำลัง ๓ ปี ประจำปีงบประมาณ พ.ศ.๒๕๖๗ - ๒๕๖๙ ปรับปรุงครั้งที่ ๒/๒๕๖๘

๒. วัตถุประสงค์

๒.๑ เพื่อให้โครงสร้างส่วนราชการและอำนาจหน้าที่ของกองการแพทย์ รวมถึงการปรับเกลี่ยอัตรากำลังและการกำหนดตำแหน่งเพิ่มสอดคล้องกับโครงสร้างส่วนราชการใหม่ และเป็นไปตามประกาศคณะกรรมการกลางพนักงานเทศบาล เรื่อง กำหนดกอง สำนักหรือส่วนราชการที่เรียกชื่ออย่างอื่นของเทศบาล พ.ศ.๒๕๖๓ ลงวันที่ ๓ พฤศจิกายน ๒๕๖๓

๒.๒ เพื่อให้เทศบาลเมืองหัวหินมีโครงสร้างการแบ่งส่วนราชการ การกิจ อำนาจหน้าที่ และการบริหารงานที่เหมาะสมไม่ซ้ำซ้อน

๒.๓ เพื่อให้เทศบาลเมืองหัวหินมีการกำหนดประเภทตำแหน่ง สายงาน การจัดอัตรากำลัง โครงสร้างส่วนราชการให้เหมาะสมกับการกิจอำนาจหน้าที่ของเทศบาลเมืองหัวหินตามกฎหมายจัดตั้งองค์กรปกครองส่วนท้องถิ่นแต่ละประเภท และตามพระราชบัญญัติกำหนดแผนและขั้นตอนการกระจายอำนาจให้องค์กรปกครองส่วนท้องถิ่น พ.ศ.๒๕๔๒

๒.๔ เพื่อให้คณะกรรมการพนักงานเทศบาลจังหวัดประจวบคีรีขันธ์สามารถตรวจสอบการกำหนดตำแหน่งและการใช้ตำแหน่งข้าราชการหรือพนักงานส่วนท้องถิ่น ข้าราชการครู บุคลากรทางการศึกษา ลูกจ้างประจำ และพนักงานจ้าง ว่าถูกต้องเหมาะสมกับการกิจ อำนาจหน้าที่ ความรับผิดชอบของส่วนราชการ

๒.๕ เพื่อเป็นแนวทางในการดำเนินการวางแผนการพัฒนาบุคลากรของเทศบาลเมืองหัวหิน

๒.๖ เพื่อให้เทศบาลเมืองหัวหินสามารถวางแผนอัตรากำลังในการบรรจุและแต่งตั้งข้าราชการหรือพนักงานส่วนท้องถิ่น ข้าราชการครู บุคลากรทางการศึกษา ลูกจ้างประจำ และพนักงานจ้าง เพื่อให้การบริหารงานของเทศบาลเมืองหัวหินเกิดประโยชน์ต่อประชาชน เกิดผลสัมฤทธิ์ต่อภารกิจตามอำนาจหน้าที่ความรับผิดชอบอย่างมีประสิทธิภาพ มีความคุ้มค่า สามารถลดขั้นตอนการปฏิบัติงาน มีการลดภารกิจและยุบเลิกภารกิจงานหรือหน่วยงานที่ไม่จำเป็น การปฏิบัติภารกิจสามารถให้บริการสาธารณะ แก้ไขปัญหา และตอบสนองความต้องการของประชาชนได้เป็นอย่างดี

๒.๗ เพื่อให้เทศบาลเมืองหัวหินสามารถควบคุมภาระค่าใช้จ่ายด้านการบริหารงานบุคคลให้เป็นไปตามที่กฎหมายกำหนด

๓. กรอบแนวคิดในการจัดทำแผนอัตรากำลัง ๓ ปี

๓.๑ การวิเคราะห์ภารกิจ อำนาจหน้าที่ ความรับผิดชอบของเทศบาลเมืองหัวหินตามกฎหมาย จัดตั้งองค์กรปกครองส่วนท้องถิ่นแต่ละประเภทและตามพระราชบัญญัติแผนและขั้นตอนการกระจายอำนาจให้องค์กรปกครองส่วนท้องถิ่น พ.ศ.๒๕๕๒ ตลอดจนกฎหมายอื่นที่เกี่ยวข้องให้มีความสอดคล้องกับแผนพัฒนาเศรษฐกิจและสังคมแห่งชาติ แผนพัฒนาจังหวัด แผนพัฒนาอำเภอ แผนพัฒนาตำบล นโยบายของรัฐบาล นโยบายผู้บริหาร และสภาพปัญหาในพื้นที่ของเทศบาลเมืองหัวหิน เพื่อให้การดำเนินการของเทศบาลเมืองหัวหินบรรลุผลตามพันธกิจที่ตั้งไว้ จึงจำเป็นต้องกำหนดอัตรากำลังของส่วนราชการต่างๆ ให้เหมาะสมกับวัตถุประสงค์หรือเป้าหมายการดำเนินการ โดยพิจารณาว่าลักษณะงานในปัจจุบันที่ดำเนินการอยู่นั้นครบถ้วนและตรงตามภารกิจ อำนาจหน้าที่ ความรับผิดชอบหรือไม่ อย่างไร หากภารกิจหรือลักษณะงานที่ทำอยู่ปัจจุบันไม่ตรงกับภารกิจ อำนาจหน้าที่ ความรับผิดชอบ จึงต้องพิจารณาวางแผนกรอบอัตรากำลังให้ปรับเปลี่ยนไปตามทิศทางในอนาคต รวมถึงหากภารกิจหรือลักษณะงานในปัจจุบันไม่ต้องดำเนินการแล้ว อาจทำให้การจัดสรรกำลังคนของบางส่วนราชการเปลี่ยนแปลงไป ทั้งนี้ เพื่อให้เกิดการเตรียมความพร้อมในเรื่องแผนอัตรากำลังคนให้สามารถรองรับสถานการณ์ที่อาจเปลี่ยนแปลงไปในอนาคต

๓.๒ การกำหนดโครงสร้างการแบ่งส่วนราชการภายในและการจัดระบบงาน เพื่อรองรับภารกิจตามอำนาจหน้าที่ความรับผิดชอบ ให้สามารถแก้ปัญหาของจังหวัดประจวบคีรีขันธ์ได้อย่างมีประสิทธิภาพ

๓.๓ การวิเคราะห์ต้นทุนค่าใช้จ่ายของกำลังคน : Supply pressure เป็นการนำประเด็นค่าใช้จ่ายบุคลากรเข้ามาร่วมในการพิจารณา เพื่อการจัดการทรัพยากรบุคคลที่มีอยู่เป็นไปอย่างมีประสิทธิภาพสูงสุด กำหนดตำแหน่งในสายงานต่างๆ จำนวนตำแหน่ง และระดับตำแหน่ง ให้เหมาะสมกับภาระหน้าที่ความรับผิดชอบ ปริมาณงาน และคุณภาพของงาน รวมทั้งสร้างความก้าวหน้าในสายอาชีพของกลุ่มงานต่างๆ โดยให้คำนึงถึง

๓.๓.๑ การจัดระดับชั้นงานที่เหมาะสม ให้พิจารณาถึงต้นทุนต่อการกำหนดระดับชั้นงานในแต่ละประเภท เพื่อให้การกำหนดตำแหน่งและการปรับระดับชั้นงานเป็นไปอย่างประหยัดและมีประสิทธิภาพสูงสุด

๓.๓.๒ การจัดสรรประเภทของบุคลากรส่วนท้องถิ่น (ข้าราชการหรือพนักงานส่วนท้องถิ่น ข้าราชการครู บุคลากรทางการศึกษา ลูกจ้างประจำ และพนักงานจ้าง) โดยหลักการแล้ว การจัดประเภทลักษณะงานผิดจะมีผลกระทบต่อประสิทธิภาพ และต้นทุนในการทำงานขององค์กร ดังนั้น ในการกำหนดอัตรากำลังข้าราชการหรือพนักงานส่วนท้องถิ่นในแต่ละส่วนราชการจะต้องมีการพิจารณาว่าตำแหน่งที่กำหนดในปัจจุบันมีความเหมาะสมหรือไม่ หรือควรเปลี่ยนลักษณะการกำหนดตำแหน่งเพื่อให้การทำงานเป็นไปอย่างมีประสิทธิภาพมากขึ้น โดยภาระค่าใช้จ่ายด้านการบริหารงานบุคคลต้องไม่เกินร้อยละสี่สิบของงบประมาณรายจ่ายตามมาตรา ๓๕ แห่งพระราชบัญญัติระเบียบบริหารงานบุคคลส่วนท้องถิ่น พ.ศ.๒๕๔๒

๓.๔ การวิเคราะห์กระบวนการและเวลาที่ใช้ในการปฏิบัติงาน เป็นการนำข้อมูลเวลาที่ใช้ในการปฏิบัติงานตามกระบวนการจริง (Work process) ในอดีต เพื่อวิเคราะห์ปริมาณงานต่อบุคคลจริง โดยสมมติฐานที่ว่า งานใดที่ต้องมีกระบวนการและเวลาที่ใช้มากกว่าโดยเปรียบเทียบย่อมต้องใช้อัตรากำลังคนมากกว่า อย่างไรก็ตาม ในภาคราชการส่วนท้องถิ่นนั้นงานบางลักษณะ เช่น งานกำหนดนโยบาย งานมาตรฐาน งานเทคนิคด้านช่าง หรืองานบริการบางประเภทไม่สามารถกำหนดเวลามาตรฐานได้ ดังนั้น การคำนวณเวลาที่ใช้ในกรณีของภาคราชการส่วนท้องถิ่นนั้นจึงทำได้เพียงเป็นข้อมูลเปรียบเทียบ (Relative Information) มากกว่าจะเป็นข้อมูลที่ใช้ในการกำหนดคำนวณอัตรากำลังต่อหน่วยงานจริงเหมือนในภาคเอกชน นอกจากนั้นก่อนจะคำนวณเวลาที่ใช้ในการปฏิบัติงานแต่ละส่วนราชการจะต้องพิจารณาปริมาณงาน ลักษณะงานที่ปฏิบัติว่ามีความสอดคล้องกับภารกิจของหน่วยงานหรือไม่ เพราะในบางครั้งอาจเป็นไปได้ว่างานที่ปฏิบัติอยู่ในปัจจุบันมีลักษณะเป็นงานโครงการพิเศษ หรืองานของหน่วยงานอื่น ก็มีความจำเป็นต้องมาประกอบประกอบการพิจารณาด้วย

๓.๕ การวิเคราะห์ผลงานที่ผ่านมาเพื่อประกอบการกำหนดกรอบอัตรากำลังเป็นการนำผลลัพธ์ที่พึงประสงค์ของแต่ละส่วนราชการและพันธกิจขององค์กรมายึดโยงกับจำนวนกรอบอัตรากำลังที่ต้องใช้สำหรับ

การสร้างผลลัพธ์ที่พึงประสงค์ให้ได้ตามเป้าหมาย โดยสมมติฐานที่ว่า หากผลงานที่ผ่านมาเปรียบเทียบกับผลงานในปัจจุบันและในอนาคตมีความแตกต่างกันอย่างมีนัยสำคัญ อาจต้องมีการพิจารณาแนวทางในการกำหนด/เกลี่ยอัตราค่าจ้างใหม่ เพื่อให้เกิดการทำงานที่มีประสิทธิภาพและสนับสนุนการทำงานตามภารกิจของส่วนราชการ และองค์กรอย่างสูงสุด

๓.๖ การวิเคราะห์ข้อมูลจากความคิดเห็นแบบ ๓๖๐ องศา เป็นการสอบถามความคิดเห็นจากผู้มีส่วนได้ส่วนเสียหรือนำประเด็นต่างๆ อย่างเรื่องการบริหารงาน งบประมาณ คน มาพิจารณาอย่างน้อยใน ๓ ประเด็นดังนี้

๓.๖.๑ เรื่องพื้นที่และการจัดโครงสร้างองค์กร เนื่องจากการจัดโครงสร้างองค์กรและการแบ่งงานในพื้นที่นั้นจะมีผลต่อการกำหนดกรอบอัตราค่าจ้างเป็นอย่างมาก เช่น หากกำหนดโครงสร้างที่มากเกินไปจะทำให้เกิดตำแหน่งงานขึ้นตามมาอีกไม่ว่าจะเป็นงานหัวหน้าฝ่าย งานธุรการ สารบรรณและบริหารทั่วไป ในส่วนราชการนั้น ซึ่งอาจมีความจำเป็นต้องทบทวนว่าการกำหนดโครงสร้างในปัจจุบันของแต่ละส่วนราชการนั้นมีความเหมาะสมมากน้อยเพียงใด

๓.๖.๒ เรื่องการเกษียณอายุราชการ เนื่องจากหลายๆ ส่วนราชการในปัจจุบันมีข้าราชการสูงอายุจำนวนมาก ดังนั้น อาจต้องมีการพิจารณาถึงการเตรียมการเรื่องกรอบอัตราค่าจ้างที่จะรองรับการเกษียณอายุของข้าราชการ ทั้งนี้ ไม่ว่าจะเป็นการถ่ายทอดองค์ความรู้ การปรับตำแหน่งที่เหมาะสมขึ้นทดแทนตำแหน่งที่จะเกษียณอายุไป เป็นต้น

๓.๖.๓ ความคิดเห็นของผู้มีส่วนได้ส่วนเสีย เป็นการสอบถามจากเจ้าหน้าที่ภายในส่วนราชการ และผู้ที่มีส่วนเกี่ยวข้องกับส่วนราชการนั้น ผ่านการส่งแบบสอบถามหรือการสัมภาษณ์ซึ่งมุมมองต่างๆ อาจทำให้การกำหนดกรอบอัตราค่าจ้างเป็นไปอย่างมีประสิทธิภาพมากขึ้น

๓.๗ การพิจารณาเปรียบเทียบกับกรอบอัตราค่าจ้างขององค์กรอื่นๆ กระบวนการนี้เป็นกระบวนการนำข้อมูลของอัตราค่าจ้างในหน่วยงานที่มีลักษณะงานใกล้เคียงกัน เช่น การเปรียบเทียบจำนวนกรอบอัตราค่าจ้างของงานการเจ้าหน้าที่ในเทศบาล ก. และงานการเจ้าหน้าที่ในเทศบาล ข. ซึ่งมีหน้าที่รับผิดชอบคล้ายกัน โดยสมมติฐานที่ว่าแนวโน้มของการใช้อัตราค่าจ้างของแต่ละองค์กรในลักษณะงานและปริมาณงานแบบเดียวกันน่าจะมีจำนวนและการกำหนดตำแหน่งคล้ายคลึงกันได้

๓.๘ ให้องค์กรปกครองส่วนท้องถิ่นมีแผนการพัฒนาข้าราชการหรือพนักงานส่วนท้องถิ่นทุกคน โดยต้องได้รับการพัฒนาความรู้ความสามารถอย่างน้อยปีละ ๑ ครั้ง

การวิเคราะห์ข้อมูลเพื่อกำหนดกรอบอัตราค่าจ้างไม่มุ่งเน้นในการเพิ่ม เกลี่ย หรือลดจำนวนกรอบอัตราค่าจ้างเป็นสำคัญ แต่มีจุดมุ่งหมายเพื่อให้ส่วนราชการมีแนวทางในการพิจารณากำหนดกรอบอัตราค่าจ้างที่เป็นระบบมากขึ้น นอกจากนั้นยังมีจุดมุ่งเน้นให้ส่วนราชการพิจารณาการกำหนดตำแหน่งที่เหมาะสม (Right Jobs) มากกว่าการเพิ่ม/ลดจำนวนตำแหน่ง ตัวอย่างเช่น การวิเคราะห์ต้นทุนค่าใช้จ่ายแล้วพบว่า การกำหนดกรอบตำแหน่งในประเภททั่วไปอาจมีความเหมาะสมน้อยกว่าการกำหนดตำแหน่งประเภทวิชาการในบางลักษณะงาน ทั้งที่ใช้ต้นทุนไม่แตกต่างกันมาก รวมถึงในการพิจารณาที่กระบวนการทำงานก็พบว่าเป็นลักษณะงานในเชิงการวิเคราะห์ในสายอาชีพมากกว่างานในเชิงปฏิบัติงาน และส่วนราชการอื่นก็กำหนดตำแหน่งในงานลักษณะนี้เป็นตำแหน่งประเภทวิชาการ ถ้าเกิดกรณีเช่นนี้ก็น่าจะมีเหตุผลเพียงพอที่จะกำหนดกรอบอัตราค่าจ้างในลักษณะงานนี้เป็นตำแหน่งประเภทวิชาการ โดยไม่ได้เพิ่มจำนวนตำแหน่งของส่วนราชการเลย โดยสรุปอาจกล่าวได้ว่า กรอบแนวคิดการวิเคราะห์อัตราค่าจ้าง (Effective Man Power Planning Framework) นี้จะเป็นแนวทางให้ส่วนราชการสามารถมีข้อมูลเชิงวิเคราะห์อย่างเพียงพอในการที่จะอธิบายเหตุผลเชิงวิชาการสำหรับการวางแผนกรอบอัตราค่าจ้างที่เหมาะสมตามภารกิจงานของแต่ละส่วนราชการ นอกจากนั้นการรวบรวมข้อมูลโดยวิธีการดังกล่าวจะทำให้ส่วนราชการสามารถนำข้อมูลเหล่านี้ไปใช้ประโยชน์ในเรื่องอื่นๆ เช่น

- การใช้ข้อมูลที่หลากหลายจะทำให้เกิดการยอมรับได้มากกว่าโดยเปรียบเทียบหากจะต้องมีการเกลี้ยอัตรากำลังระหว่างหน่วยงาน

- การจัดทำกระบวนการจริง (Work process) จะทำให้ได้เวลามาตรฐานที่จะสามารถนำไปใช้วัดประสิทธิภาพในการทำงานของบุคคลได้อย่างถูกต้อง รวมถึงในระยะยาวส่วนราชการสามารถนำผลการจัดทำกระบวนการและเวลามาตรฐานนี้ไปวิเคราะห์เพื่อการปรับปรุงกระบวนการ (Process Re-engineer) อันจะนำไปสู่การใช้อัตรากำลังที่เหมาะสมและมีประสิทธิภาพมากขึ้น

- การเก็บข้อมูลผลงาน จะทำให้สามารถพยากรณ์แนวโน้มของภาระงาน ซึ่งจะเป็นประโยชน์ในอนาคตต่อส่วนราชการในการเตรียมปรับยุทธศาสตร์ในการทำงาน เพื่อรองรับภารกิจที่จะเพิ่ม/ลดลง

๔. สภาพปัญหาของพื้นที่และความต้องการของประชาชน

เทศบาลเมืองหัวหิน ได้วิเคราะห์ภารกิจอำนาจหน้าที่ตามพระราชบัญญัติเทศบาล พ.ศ.๒๕๔๖ พระราชบัญญัติกำหนดแผนและขั้นตอนการกระจายอำนาจ ให้แก่องค์กรปกครองส่วนท้องถิ่น พ.ศ.๒๕๔๒ และตามกฎหมายอื่นๆ เพื่อการบริหารจัดการของเทศบาลเมืองหัวหินให้เป็นไปตามอำนาจหน้าที่ นโยบาย และยุทธศาสตร์การพัฒนาเทศบาลเมืองหัวหิน และแนวทางที่กำหนดไว้

ด้านการศึกษา ได้แก่ การพัฒนาที่ครอบคลุมด้านการส่งเสริมระบบการจัดการการศึกษาให้มีประสิทธิภาพในกิจกรรมที่เกี่ยวข้องกับการจัดการเรียนการสอน การขยายโอกาสทางการศึกษา การส่งเสริมด้านกีฬา และด้านศิลปะ วัฒนธรรม จารีตประเพณี มีภารกิจที่เกี่ยวข้อง ดังนี้

(๑) การจัดการศึกษา ให้ราษฎรได้รับการศึกษาอบรม จัดตั้งและบำรุงโรงเรียนอาชีวศึกษา พ.ร.บ.เทศบาล พ.ศ.๒๕๔๖ มาตรา ๕๐ (๖) มาตรา ๕๔ (๘) และ พ.ร.บ.กำหนดแผนและขั้นตอนการกระจายอำนาจ มาตรา ๑๖ (๙)

(๒) การส่งเสริมกีฬา ให้มีและบำรุงสถานที่สำหรับการกีฬา และพลศึกษา พ.ร.บ.เทศบาล พ.ศ.๒๕๔๖ มาตรา ๕๔ (๙) และ พ.ร.บ.กำหนดแผนและขั้นตอนการกระจายอำนาจ มาตรา ๑๖ (๑๔)

ด้านสังคม ได้แก่ การสร้างความเข้มแข็งให้ชุมชน โดยชุมชนเข้ามามีส่วนร่วมในกระบวนการพัฒนา และแก้ไขปัญหาชุมชนของตนเอง ได้อย่างมีประสิทธิภาพ และเป็นรูปธรรม รวมถึงผู้ด้อยโอกาสผู้พิการและผู้สูงอายุ ได้รับการดูแลและมีคุณภาพชีวิตที่ดีขึ้น

(๑) ให้มีและบำรุงสงเคราะห์มารดาและเด็ก การสังคมสงเคราะห์ และการพัฒนาคุณภาพชีวิตเด็ก สตรี คนชรา และผู้ด้อยโอกาส พ.ร.บ.เทศบาล พ.ศ.๒๕๔๖ มาตรา ๕๔ (๔) และ พ.ร.บ.กำหนดแผนและขั้นตอนการกระจายอำนาจ มาตรา ๑๖ (๑๐)

(๒) ส่งเสริมการพัฒนาสตรี เด็ก เยาวชน ผู้สูงอายุและผู้พิการ พ.ร.บ.เทศบาล พ.ศ.๒๕๔๖ มาตรา ๕๐ (๓)

(๓) จัดทำกิจการซึ่งจำเป็นเพื่อการสาธารณสุข พ.ร.บ.เทศบาล พ.ศ. ๒๕๔๖ มาตรา ๕๔ (๗)

ด้านสิ่งแวดล้อม ได้แก่ การพัฒนาเมือง ในกิจกรรมที่เกี่ยวข้องกับสิ่งแวดล้อม การจัดการทรัพยากรธรรมชาติอย่างยั่งยืนอันจะเป็นการส่งเสริมความสวยงาม ความสะอาด ความเป็นระเบียบเรียบร้อยของเมือง และรักษาสภาพแวดล้อมทางธรรมชาติให้คงอยู่และใช้สอยทรัพยากรธรรมชาติได้อย่างยั่งยืน มีภารกิจที่เกี่ยวข้อง ดังนี้

(๑) รักษาความสะอาดของถนนหรือทางเดินและที่สาธารณะรวมทั้งการกำจัดมูลฝอย สิ่งปฏิกูล และน้ำเสีย พ.ร.บ.เทศบาล พ.ศ. ๒๕๔๖ มาตรา ๕๐ (๓) พ.ร.บ.กำหนดแผนและขั้นตอนการกระจายอำนาจ มาตรา ๑๖ (๑๗) (๑๘)

(๒) การจัดการ การบำรุงรักษา และการใช้ประโยชน์จากป่าไม้ ที่ดิน ทรัพยากรธรรมชาติและสิ่งแวดล้อม พ.ร.บ.กำหนดแผนและขั้นตอนการกระจายอำนาจ มาตรา ๑๖ (๒๔)

(๓) การให้มีและบำรุงสวนสาธารณะ สวนสัตว์ และสถานที่พักผ่อนหย่อนใจ รวมตลอดถึงการดูแลรักษาที่สาธารณะ พ.ร.บ.เทศบาล พ.ศ.๒๕๔๖ มาตรา ๕๔ (๑๐) และ พ.ร.บ.กำหนดแผน และขั้นตอนการกระจายอำนาจ มาตรา ๑๖ (๑๓) (๒๗)

(๔) ปรับปรุงแหล่งเสื่อมโทรม การจัดการเกี่ยวกับที่อยู่อาศัยและรักษาความสงบเรียบร้อยของท้องถิ่น พ.ร.บ.เทศบาล พ.ศ. ๒๔๙๖ มาตรา ๕๔ (๑) และ พ.ร.บ.กำหนดแผนและขั้นตอนการกระจายอำนาจ มาตรา ๑๖ (๑๒) (๑๗)

ด้านคุณภาพชีวิต ได้แก่ การส่งเสริมและอำนวยความสะดวกแก่ผู้อยู่อาศัยในเขตเมือง ด้านสาธารณสุข ด้านการศึกษา การยกระดับคุณภาพชีวิตให้มีคุณภาพมาตรฐานที่ทางราชการกำหนด ประชาชนมีสุขภาพอนามัยดี ทั้งร่างกายและจิตใจ และประชาชนมีความปลอดภัยในชีวิตและทรัพย์สิน มีภารกิจที่เกี่ยวข้องดังนี้

(๑) ป้องกันและระงับโรคติดต่อ พ.ร.บ.เทศบาล พ.ศ. ๒๔๙๖ มาตรา ๕๐ (๔)

(๒) ให้มีและบำรุงสถานที่ทำการพิทักษ์และรักษาคนเจ็บไข้ ให้มีและบำรุงโรงพยาบาลการสาธารณสุข การอนามัยครอบครัว และการรักษาพยาบาล พ.ร.บ.เทศบาล พ.ศ. ๒๔๙๖ มาตรา ๕๓ (๔) มาตรา ๕๔ (๕) และ พ.ร.บ.กำหนดแผนและขั้นตอนการกระจายอำนาจ มาตรา ๑๖ (๑๙)

(๓) ให้มีน้ำสะอาดหรือการประปา พ.ร.บ.เทศบาล พ.ศ. ๒๔๙๖ มาตรา ๕๓ (๒)

(๔) ให้มีและบำรุงส้วมสาธารณะ พ.ร.บ.เทศบาล พ.ศ. ๒๔๙๖ มาตรา ๕๓ (๖)

(๕) ให้มีและควบคุมสุสานและฌาปนสถาน พ.ร.บ.เทศบาล พ.ศ. ๒๔๙๖ มาตรา ๕๔ (๒) และ พ.ร.บ.กำหนดแผนและขั้นตอนการกระจายอำนาจ มาตรา ๑๖ (๒๐)

ด้านการบริหารจัดการ ได้แก่ การพัฒนาที่ครอบคลุมด้านการพัฒนาชุมชนให้มีความมั่นคง มีความสงบเรียบร้อย มีความปลอดภัยในชีวิตและทรัพย์สิน มีจิตสำนึกและตระหนักถึงหลักการปกครองท้องถิ่น และมีส่วนร่วมในการพัฒนาท้องถิ่น ยึดมั่นในการปกครองระบอบประชาธิปไตย ตลอดจนจัดบริการประชาชน ได้อย่างมีประสิทธิภาพ มีภารกิจที่เกี่ยวข้อง ดังนี้

(๑) รักษาความสงบเรียบร้อยของประชาชน การรักษาความปลอดภัย ความเป็นระเบียบเรียบร้อย การอนามัย โรงมหรสพ และสาธารณสถานอื่นๆ พ.ร.บ.เทศบาล พ.ศ. ๒๔๙๖ มาตรา ๕๐ (๑) พ.ร.บ.กำหนดแผน และขั้นตอนการกระจายอำนาจ มาตรา ๑๖ (๒๓)

(๒) การป้องกันและบรรเทาสาธารณภัย ให้มีเครื่องใช้ในการดับเพลิง พ.ร.บ.เทศบาล พ.ศ. ๒๔๙๖ มาตรา ๕๐ (๕) พ.ร.บ.กำหนดแผนและขั้นตอนการกระจายอำนาจ มาตรา ๑๖ (๒๔)

(๓) การจัดทำแผนพัฒนาท้องถิ่นของตน พ.ร.บ.กำหนดแผนและขั้นตอนการกระจายอำนาจ มาตรา ๑๖ (๑)

(๔) การส่งเสริมการมีส่วนร่วมของราษฎรในการพัฒนาท้องถิ่น พ.ร.บ.กำหนดแผน และขั้นตอนการกระจายอำนาจ มาตรา ๑๖ (๑๖)

(๕) การส่งเสริมประชาธิปไตย ความเสมอภาคและสิทธิเสรีภาพของประชาชน พ.ร.บ. กำหนดแผนและขั้นตอนการกระจายอำนาจ มาตรา ๑๖ (๑๕)

(๖) การรักษาความสงบเรียบร้อย การส่งเสริมและสนับสนุนการป้องกันและรักษาความปลอดภัย ในชีวิตและทรัพย์สิน พ.ร.บ.กำหนดแผนและขั้นตอนการกระจายอำนาจ มาตรา ๑๖ (๓๐)

ด้านโครงสร้างพื้นฐาน ได้แก่ การพัฒนาพื้นที่ครอบคลุมกิจกรรมที่เกี่ยวข้องกับการพัฒนา ศักยภาพและลักษณะทางกายภาพ การปรับปรุงพื้นที่ด้านสาธารณูปโภค สาธารณูปการ อันเป็นการส่งเสริม ความอยู่ดีมีสุข ของประชาชนในเขตเมืองให้มีความพร้อม เกิดบรรยากาศที่สะดวก สบาย น่าอยู่ของเมือง มีภารกิจที่เกี่ยวข้อง ดังนี้

(๑) การจัดให้มีและบำรุงรักษาทางบก ทางน้ำและทางระบายน้ำ พ.ร.บ.เทศบาล พ.ศ. ๒๔๙๖ มาตรา ๕๐ (๒) มาตรา ๕๑ (๘) พ.ร.บ.กำหนดแผนและขั้นตอนการกระจายอำนาจ พ.ศ. ๒๕๔๒ มาตรา ๑๖ (๒)

(๒) การสาธารณูปโภค การสาธารณูปการ และการก่อสร้างอื่นๆ พ.ร.บ.กำหนดแผนและขั้นตอนการกระจายอำนาจ พ.ศ. ๒๕๔๒ มาตรา ๑๖ พ.ร.บ.เทศบาล พ.ศ. ๒๔๙๖ มาตรา ๕๓ (๖) มาตรา ๕๔ (๖) (๓)

การควบคุมอาคาร การผังเมือง พ.ร.บ.กำหนดแผนและขั้นตอนการกระจายอำนาจ มาตรา ๑๖ (๒๕) (๒๘) พ.ร.บ.ควบคุมอาคาร พ.ศ.๒๕๒๒

ด้านเศรษฐกิจ ได้แก่ การพัฒนาที่ครอบคลุมกิจกรรมเกี่ยวกับการสนับสนุน และส่งเสริม การพัฒนาเศรษฐกิจ การประกอบอาชีพ การประกอบธุรกิจในเขตเทศบาล ให้มีความเข้มแข็ง มั่นคงและขยาย ไปสู่การส่งเสริม ให้มีการกระจายรายได้ การสร้างงานให้แก่ประชาชนในท้องถิ่น ดึงดูดนักท่องเที่ยวทั้งชาวไทย และชาวต่างประเทศ ให้มาท่องเที่ยวในเขตเมือง รวมทั้งส่งเสริมอาชีพและรายได้ ที่เพิ่มขึ้นของประชาชน

(๑) บำรุงและส่งเสริมการทำมาหากินของราษฎร การส่งเสริมการฝึกและประกอบอาชีพ พ.ร.บ.เทศบาล พ.ศ.๒๕๔๖ มาตรา ๕๔ (๓) และ พ.ร.บ.กำหนดแผนและขั้นตอนการกระจายอำนาจ มาตรา ๑๖ (๖)

(๒) การจัดให้มีและควบคุมตลาด ท่าเทียบเรือ ท่าข้ามและท่าจอดเรือ พ.ร.บ.เทศบาล พ.ศ.๒๕๔๖ มาตรา ๕๔ พ.ร.บ.กำหนดแผนและขั้นตอนการกระจายอำนาจ มาตรา ๑๖ (๓)

(๓) ให้มีการดำเนินกิจการโรงรับจำนำหรือสถานสินเชื่อ การพาณิชย์ และการส่งเสริมการลงทุน การส่งเสริมการท่องเที่ยว พ.ร.บ.เทศบาล พ.ศ.๒๕๔๖ มาตรา ๕๓ (๘) และ พ.ร.บ.กำหนดแผนและขั้นตอนการ กระจายอำนาจ มาตรา ๑๖ (๓) (๘)

(๔) เทศพาณิชย์ พ.ร.บ.เทศบาล พ.ศ. ๒๕๔๖ มาตรา ๕๔ (๑๒)

ด้านความเป็นอัตลักษณ์ของเมือง ได้แก่ การพัฒนาที่ครอบคลุมการอนุรักษ์ สืบสานประเพณี วัฒนธรรมท้องถิ่น การฟื้นฟูและอนุรักษ์มรดกทางประวัติศาสตร์ วัฒนธรรม อันเป็นอัตลักษณ์ของเมือง

(๑) การบำรุงรักษาศิลปะ จารีตประเพณี ภูมิปัญญาท้องถิ่น และวัฒนธรรมอันดีของท้องถิ่น พ.ร.บ.เทศบาล พ.ศ.๒๕๔๖ มาตรา ๕๐ (๘) และ พ.ร.บ.กำหนดแผนและขั้นตอนการกระจายอำนาจ มาตรา ๑๖ (๑๑)

การวิเคราะห์กรอบการจัดทำยุทธศาสตร์ของเทศบาลเมืองหัวหิน (ใช้การวิเคราะห์ SWOT Analysis/Demand (Demand Analysis)/Global Demand และTrend ปัจจัย และสถานการณ์การเปลี่ยนแปลง ที่มีผลต่อการพัฒนา อย่างน้อยต้องประกอบด้วย การวิเคราะห์ศักยภาพด้าน เศรษฐกิจ ด้านสังคม ด้านการศึกษา ด้านผังเมือง ด้านเทคโนโลยี ด้านทรัพยากรธรรมชาติและสิ่งแวดล้อม)

จุดแข็ง (S:Strength)	จุดอ่อน (W:Weakness)
<p>๑. มีแหล่งท่องเที่ยวธรรมชาติสวยงามดึงดูด มีชายหาดที่สวยงามติดทะเลเนื้อหาดูดีประมาณ ๒๒ กิโลเมตร ชายหาดหัวหินเป็นแหล่งท่องเที่ยวที่มีชื่อเสียงมาช้านาน มีเอกลักษณ์เฉพาะ เป็นที่นิยมของนักท่องเที่ยวทั้งชาวไทย และชาวต่างชาติ ทำให้นักท่องเที่ยวเข้ามาท่องเที่ยวจำนวนมากเป็นจุดเด่นเอื้อต่อการลงทุนทั้งชาวไทยและชาวต่างชาติ</p> <p>๒. เป็นเมืองแห่งความปลอดภัยจากภัยธรรมชาติ</p> <p>๓. มีโรงพยาบาลที่ได้มาตรฐาน ๓ แห่ง (โรงพยาบาลหัวหิน โรงพยาบาลชานเปาโล โรงพยาบาลกรุงเทพ)</p> <p>๔. เทศบาลมีสถานศึกษาในสังกัดทำให้สามารถพัฒนาคุณภาพ การศึกษาควบคู่ไปกับการพัฒนาท้องถิ่น</p> <p>๕. เป็นแหล่งรวมธุรกิจบริการด้วยการท่องเที่ยวที่มีความ เชี่ยวชาญ มีสปาที่มีชื่อเสียงระดับโลกอย่างชีวาครม ดึงดูด นักท่องเที่ยวและนักลงทุนทั้งชาวไทยและต่างชาติสามารถ สร้างงานและสร้างรายได้ให้กับคนในท้องถิ่นเทศบาล สามารถจัดเก็บภาษีเงินได้เพิ่มขึ้น สามารถนำมาพัฒนา ท้องถิ่นได้มากขึ้น</p>	<p>๑. ถนนสายหลักที่ตัดผ่านตัวเมืองจากทิศเหนือจรดทิศใต้มี เพียงสายเดียว ทำให้เกิดปัญหาการจราจรติดขัดในเขตเมือง และเกิดอุบัติเหตุเป็นประจำ แม้จะมีถนนสายรองช่วยแบ่งเบา ปัญหาไปบ้าง แต่ถนนสายรอง อยู่ในสภาพที่ชำรุดและคับแคบ โดยเฉพาะวันหยุดเสาร์-อาทิตย์ หรือวันหยุดติดต่อกัน หลายวัน จะทำให้ปัญหายิ่งทวีความรุนแรงขึ้น</p> <p>๒. ไม่มีแหล่งน้ำดิบในพื้นที่เพื่อใช้ในการอุปโภคบริโภค ต้องอาศัยน้ำจากเขื่อนปราณบุรีและเขื่อนเพชรบุรี ทำให้ต้อง เสียบบประมาณในการดำเนินการมาก และท่อจ่ายน้ำประปา เสื่อมสภาพและชำรุด ทำให้เกิดการสูญเสียน้ำระหว่างการ จ่ายน้ำในปริมาณที่สูง มีผลต่อประสิทธิภาพในการจ่าย น้ำประปาของเทศบาล</p> <p>๓. หัวหินเป็นแหล่งท่องเที่ยวทางทะเล แต่กลับมีทางลง ชายหาดน้อยและคับแคบ ทำให้นักท่องเที่ยวไม่ได้รับ ความสะดวกในการเข้าถึงแหล่งท่องเที่ยว</p> <p>๔. ในเขตเทศบาลมีสถานที่สำหรับจอดรถไม่เพียงพอ เป็นอุปสรรคต่อประชาชนในท้องถิ่นและการท่องเที่ยว ทำ ให้นักท่องเที่ยวเกิดความเบื่อหน่าย</p>

จุดแข็ง (S:Strength)	จุดอ่อน (W:Weakness)
<p>๖. ศูนย์กลางความเจริญทางด้านเศรษฐกิจของจังหวัด ประจวบคีรีขันธ์มีโรงแรมที่พัก สถานบริการ ร้านอาหาร สนามกอล์ฟ สปาเพื่อสุขภาพที่ได้มาตรฐาน แหล่งท่องเที่ยวครบวงจร</p> <p>๗. ศูนย์กลางด้านคมนาคม ท่าอากาศยานหัวหิน รถตู้ ประตูลงสู่ภาคใต้ทางหลวงแผ่นดินหมายเลข ๔ (ถนนเพชรเกษม)</p> <p>๘. การเดินทางสะดวกสบาย และระยะทางจาก กทม. - หัวหิน ไม่ได้ไกลมากนัก สามารถเดินทางมาเที่ยวแบบมาเช้ากลับเย็นได้</p> <p>๙. เจ้าหน้าที่เป็นบุคลากรที่มีความเข้าใจปัญหาในท้องถิ่นเป็นอย่างดี</p>	<p>๕. เทศบาลมีพื้นที่รับผิดชอบมากถึง ๘๖.๓๖ ตร.กม. แต่ความสามารถทางการคลังของเทศบาลมีขีดจำกัด จึงไม่สามารถจัดบริการสาธารณะได้อย่างเพียงพอและทั่วถึง มีสังคมของชุมชนสองรูปแบบคือ ชุมชนเมืองอย่างแท้จริง มีสภาพที่ต่างคนต่างอยู่ ขาดการมีส่วนร่วม และชุมชนอีกส่วนหนึ่งเป็นชุมชนกึ่งชนบท ปัญหาและความต้องการหลากหลาย แตกต่างกันทำให้ไม่สามารถแก้ไขปัญหาได้ตรงกับความต้องการของท้องถิ่นได้ทั้งหมด</p> <p>๖. มีประชากรแฝงจำนวนมาก อันเนื่องมาจากการที่เทศบาลเป็นแหล่งงานและการศึกษา ซึ่งยังไม่สามารถดึงประชากรเหล่านี้เข้าสู่ระบบทะเบียนราษฎรของเทศบาล ทำให้ขาดรายได้จากเงินอุดหนุนรายหัวที่รัฐบาลจัดสรรให้ทุกปี ในขณะที่ประชากรแฝงเหล่านี้ จะใช้ทรัพยากรต่างๆ ของท้องถิ่นไม่ว่าจะเป็น ถนน ไฟฟ้า น้ำประปา และเกิดปัญหาการแข่งขันในการประกอบอาชีพการใช้แรงงานผิดกฎหมายและปัญหาอาชญากรรม</p> <p>๗. ปัญหายาเสพติด อาชญากรรม แหล่งมั่วสุม/อบายมุข ชุมชน แออัด แรงงานต่างด้าว</p> <p>๘. ปริมาณขยะสะสมมีแนวโน้มเพิ่มมากขึ้น และแหล่งกำจัดขยะไม่ได้มาตรฐานตามหลักวิชาการ</p> <p>๙. การคัดแยกขยะยังไม่ถูกวิธี</p> <p>๑๐. จำนวนบ่อดักไขมัน ตามร้านค้าและร้านอาหารต่างๆ ยังไม่ครอบคลุม</p> <p>๑๑. งบประมาณในการบริหารงานไม่เพียงพอต่อปัญหาและความต้องการของประชาชน</p>

การวิเคราะห์สภาพแวดล้อมภายนอกของเทศบาลเมืองหัวหิน เป็นการวิเคราะห์ศักยภาพและความพร้อมภายนอก โดยมุ่งทราบถึงโอกาส และจุดอ่อนของเทศบาลเมืองหัวหิน โดยสรุปเป็นภาพรวม ได้ผลสรุปดังนี้

โอกาส (O:Opportunity)	อุปสรรค (T:Threat)
<p>๑. พระราชบัญญัติกำหนดและขั้นตอนกระจายอำนาจให้แก่องค์กรปกครองส่วนท้องถิ่น พ.ศ.๒๕๔๒ กำหนดให้องค์กรปกครองส่วนท้องถิ่นมีอำนาจหน้าที่ในการจัดทำระบบบริการสาธารณะเพื่อประโยชน์ของประชาชนในท้องถิ่น โดยมีหน่วยงานราชการกลางและส่วนภูมิภาคส่งเสริมและสนับสนุนการถ่ายโอนภารกิจให้แก่เทศบาล</p> <p>๒. นโยบายรัฐบาลในการทำงานในรูปแบบประชารัฐ</p> <p>๓. ความก้าวหน้าทางด้านเทคโนโลยีทำให้มีความสะดวก คล่องตัว และการทำงานมีประสิทธิภาพเพิ่มขึ้น</p> <p>๔. รัฐบาลมีนโยบายส่งเสริมการท่องเที่ยวชายฝั่งทะเลอ่าวไทย Royal Coast และกำหนดขอบเขตพื้นที่พิเศษ เพื่อการท่องเที่ยวอย่างยั่งยืน เมื่อหัวหิน ชะอำ และพื้นที่เชื่อมโยง</p> <p>๕. รัฐบาลมีนโยบายส่งเสริมเส้นทางรถไฟทางคู่และรถไฟความเร็วสูงนอกจากการพัฒนาขนส่งทางถนน</p>	<p>๑. การขยายตัวของเมืองและการเพิ่มขึ้นของจำนวนประชากร รวมทั้งประชากรแฝงภายในเทศบาล ส่งผลให้ประชาชนมีระดับความต้องการในบริการสาธารณะสูงขึ้น ทำให้ไม่สามารถตอบสนองความต้องการของประชาชนได้อย่างครอบคลุมและทั่วถึง</p> <p>๒. แรงงานต่างด้าวแย่งงาน พื้นที่ โรคระบาด ความมั่นคง ความปลอดภัยในชีวิตทรัพย์สิน</p> <p>๓. ความเติบโตของเมืองส่งผลให้เกิดปัญหาสุขภาพ ปัญหา ยาเสพติด ปัญหาอาชญากรรม ปัญหาเด็กและเยาวชน</p> <p>๔. การแข่งขันด้านการท่องเที่ยวทั้งระดับประเทศ และระดับภูมิภาคมีเพิ่มมากขึ้น</p> <p>๕. ผลกระทบเศรษฐกิจแบบบริโภคนิยม รวมทั้งการรับข้อมูลผ่านสื่อต่างๆ มีผลต่อพฤติกรรมทางลบของประชาชน โดยเฉพาะเด็กและเยาวชน ค่านิยมเปลี่ยนไป</p>

โอกาส (O:Opportunity)	อุปสรรค (T:Threat)
๖. หน่วยงานภาครัฐและภาคเอกชน เข้ามานับสนับสนุน การบริหารจัดการทรัพยากรธรรมชาติและสิ่งแวดล้อม เช่น กรมควบคุมมลพิษ กระทรวงทรัพยากรธรรมชาติและสิ่งแวดล้อมจังหวัด ประจวบคีรีขันธ์ ตัวแทนองค์กรปกครองส่วนท้องถิ่นของสิ่งแวดล้อมจังหวัดประจวบคีรีขันธ์ และภาคเอกชน ๗. แนวโน้มการท่องเที่ยวของโลกเน้นการท่องเที่ยวเชิงอนุรักษ์และเชิงสุขภาพ	๖. การเปลี่ยนแปลงสภาพภูมิอากาศทำให้เกิดภัยธรรมชาติที่ควบคุมไม่ได้

จากการนำข้อมูลสภาพทั่วไป ข้อมูลพื้นฐาน ข้อมูลเกี่ยวกับศักยภาพในการพัฒนาของเทศบาลเมืองหัวหิน ข้อมูลชุมชน มาวิเคราะห์ปัจจัยที่มีผลต่อการพัฒนา ทำให้เห็นปัจจัยที่เป็นจุดแข็งในการพัฒนาขององค์กรหรือจุดยืนทางยุทธศาสตร์ (Positioning) ซึ่งจะนำไปสู่การวางแผนพัฒนาท้องถิ่นให้เจริญก้าวหน้า และสามารถจัดบริการสาธารณะตามอำนาจหน้าที่ได้อย่างมีประสิทธิภาพให้ประชาชนได้รับประโยชน์สุขโดยถ้วนหน้า

๕. การกิจ อำนาจหน้าที่ของเทศบาลเมืองหัวหิน

๕.๑ ด้านโครงสร้างพื้นฐาน มีภารกิจที่เกี่ยวข้องดังนี้

- (๑) การขนส่งมวลชนและการวิศวกรรมจราจร
- (๒) การสาธารณูปการ
- (๓) การจัดให้มีและการบำรุงรักษาทางน้ำและทางบก
- (๔) การจัดให้มีและการบำรุงรักษาทางระบายน้ำ
- (๕) การจัดให้มีน้ำสะอาดหรือการประปา
- (๖) การจัดให้มีและควบคุมตลาด ท่าเทียบเรือ ท่าข้าม และที่จอดรถ
- (๗) การจัดให้มี และการบำรุงการไฟฟ้าหรือแสงสว่างโดยวิธีอื่น
- (๘) การสาธารณสุข โภคและการก่อสร้างอื่นๆ
- (๙) การผังเมือง
- (๑๐) การควบคุมอาคาร

๕.๒ ด้านส่งเสริมคุณภาพชีวิต มีภารกิจที่เกี่ยวข้อง ดังนี้

- (๑) การจัดการศึกษา
- (๒) การจัดการสาธารณสุข การอนามัยครอบครัวและการรักษาพยาบาล
- (๓) การป้องกัน การบำบัดโรคและการจัดตั้งและบำรุงสถานพยาบาล
- (๔) การสังคมสงเคราะห์ และการพัฒนาคุณภาพชีวิตเด็ก สตรี คนชราและผู้ด้อยโอกาส
- (๕) การรักษาความสะอาดของถนน ทางเดิน และที่สาธารณะ
- (๖) การควบคุมการเลี้ยงสัตว์
- (๗) การจัดให้มีและควบคุมสุสานและฌาปนสถาน
- (๘) การจัดให้มีและควบคุมการฆ่าสัตว์
- (๙) การบำรุงและส่งเสริมการทำมาหากินของราษฎร
- (๑๐) การปรับปรุงแหล่งชุมชนแออัด และการจัดการเกี่ยวกับที่อยู่อาศัย
- (๑๑) การจัดให้มีและบำรุงรักษาสถานที่พักผ่อนหย่อนใจ

๕.๓ ด้านการจัดระเบียบชุมชน สังคม และการรักษาความสงบเรียบร้อย มีภารกิจที่เกี่ยวข้อง ดังนี้

- (๑) การส่งเสริมประชาธิปไตย ความเสมอภาค และสิทธิเสรีภาพของประชาชน
- (๒) การป้องกันและบรรเทาสาธารณภัย
- (๓) การจัดให้มีระบบรักษาความสงบเรียบร้อย

ในชีวิตและทรัพย์สิน

(๔) การรักษาความสงบเรียบร้อย การส่งเสริมและสนับสนุนการป้องกันและรักษาความปลอดภัย

(๕) การรักษาความเป็นระเบียบเรียบร้อยของบ้านเมือง

(๖) การรักษาความปลอดภัย การอนามัย โรงมหรสพ และสาธารณะสถานอื่นๆ

๕.๔ ด้านการวางแผน การส่งเสริมการลงทุน พาณิชยกรรม และการท่องเที่ยว มีภารกิจที่เกี่ยวข้อง ดังนี้

(๑) การจัดทำแผนพัฒนาท้องถิ่นของตนเอง

(๒) การส่งเสริมการท่องเที่ยว

(๓) การพาณิชย์ และการส่งเสริมการลงทุน

(๔) การส่งเสริมการฝึก และประกอบอาชีพ

๕.๕ ด้านการบริหารจัดการและการอนุรักษ์ทรัพยากรธรรมชาติและสิ่งแวดล้อม มีภารกิจที่เกี่ยวข้อง

ดังนี้

สิ่งแวดล้อม

(๑) การจัดการบำรุงรักษาป่าไม้และการใช้ประโยชน์จากป่าไม้ ที่ดิน ทรัพยากรธรรมชาติและ

(๒) การจัดตั้งและการดูแลระบบบำบัดน้ำเสียรวม

(๓) การกำจัดมูลฝอยและสิ่งปฏิกูล และน้ำเสีย

(๔) การจัดการสิ่งแวดล้อมและมลพิษต่างๆ

(๕) การดูแลรักษาที่สาธารณะ

๕.๖ ด้านการศาสนา ศิลปวัฒนธรรมจารีตประเพณี และภูมิปัญญาท้องถิ่น มีภารกิจที่เกี่ยวข้อง ดังนี้

(๑) การจัดการศึกษา

(๒) บำรุงรักษาศิลปะ จารีตประเพณี ภูมิปัญญาท้องถิ่น และวัฒนธรรมอันดีงามของท้องถิ่น

(๓) การส่งเสริมการกีฬา จารีตประเพณี และวัฒนธรรมอันดีงามของท้องถิ่น

(๔) การศึกษา การทำนุบำรุงศาสนา และการส่งเสริมวัฒนธรรม

๕.๗ ด้านการบริหารจัดการ และการสนับสนุนการปฏิบัติภารกิจของส่วนราชการ และองค์กรปกครองส่วนท้องถิ่น มีภารกิจที่เกี่ยวข้อง ดังนี้

(๑) ส่งเสริมการมีส่วนร่วมของราษฎรในการพัฒนาท้องถิ่น

๖. ภารกิจหลัก และภารกิจรองที่เทศบาลเมืองหัวหินจะดำเนินการ

เทศบาลเมืองหัวหินมีภารกิจ อำนาจหน้าที่หลายด้านตามที่ได้กล่าวแล้ว แต่มีภารกิจ อำนาจหน้าที่ที่เทศบาลจะต้องดำเนินการ โดยคำนึงถึงความจำเป็นเร่งด่วน และประโยชน์ที่จะเกิดกับประชาชนสูงสุด โดยแบ่งเป็นภารกิจหลักและภารกิจรอง ดังนี้

ภารกิจหลัก

๑. การพัฒนาการท่องเที่ยว

๒. การพัฒนาระบบโครงสร้างพื้นฐานสาธารณูปโภค และสาธารณูปการ

๓. การบริหารจัดการทรัพยากรธรรมชาติและสิ่งแวดล้อม

๔. การพัฒนาระบบบริการสาธารณสุข

๕. การพัฒนาการจัดการศึกษา

๖. การพัฒนาคุณภาพชีวิตของประชาชน

๗. การรักษาความสงบเรียบร้อย การส่งเสริมและสนับสนุนการป้องกันและรักษาความปลอดภัย

ในชีวิตและทรัพย์สิน

ภารกิจรอง

๑. การอนุรักษ์ ฟื้นฟูศิลปวัฒนธรรมประเพณี และภูมิปัญญาท้องถิ่น
๒. การพาณิชย์ และการส่งเสริมการลงทุน
๓. ส่งเสริมการมีส่วนร่วมของราษฎรในการพัฒนาท้องถิ่น

นโยบายการพัฒนาเทศบาลเมืองหัวหิน

วิสัยทัศน์

“หัวหินเมืองแห่งความสุข”

ยุทธศาสตร์

๑. ส่งเสริมและพัฒนากการท่องเที่ยว โครงสร้างพื้นฐาน และเศรษฐกิจ
๒. ส่งเสริมและพัฒนาศาสนา ศาสนา วัฒนธรรม และนันทนาการ
๓. ส่งเสริมและพัฒนากสาธารณสุขและสิ่งแวดล้อม
๔. ส่งเสริมและพัฒนากสวัสดิการ สังคม ชุมชน และคุณภาพชีวิต
๕. ส่งเสริมและพัฒนากการบริหารงานและบริการ

เป้าประสงค์

๑. เพิ่มขีดความสามารถในการพัฒนาด้านการท่องเที่ยวให้มีศักยภาพและยั่งยืน
๒. มีระบบสาธารณูปโภค สาธารณูปการ ในเขตเทศบาลที่ได้มาตรฐาน
๓. ควบคุมทิศทางการเติบโตของเมืองให้เป็นไปตามผังเมืองที่กำหนดและสอดคล้องกับนโยบาย

ระดับกระทรวง

๔. มีการพัฒนาการศึกษาที่มีคุณภาพ สร้างจิตสำนึกและโอกาสในการอนุรักษ์ฟื้นฟูศาสนา และวัฒนธรรมให้กับประชาชนและเยาวชน

๕. มีระบบบริการด้านสาธารณสุขที่ดีและอนุรักษ์ฟื้นฟูทรัพยากรธรรมชาติ และสิ่งแวดล้อมให้คงอยู่อย่างยั่งยืน

๖. การจัดการขยะมูลฝอย น้ำเสียได้มาตรฐาน มีความสะอาดและความเป็นระเบียบเรียบร้อยของบ้านเมือง

๗. ยกระดับคุณภาพชีวิตของประชาชนและสร้างความมั่นคงทางสังคมให้ทั่วถึง พร้อมทั้งเพิ่มประสิทธิภาพการรักษาความปลอดภัยในชีวิตและทรัพย์สินของประชาชน

๘. มีระบบการบริหารงานและการบริการที่มีคุณภาพ และมีส่วนร่วมจากทุกภาคส่วน

๙. มีระบบแผนที่ภาษี GIS สนับสนุนการเพิ่มรายได้และโอกาสในทุกหน่วยงานได้นำไปใช้ประโยชน์โดยรายได้เพิ่มขึ้นอย่างเป็นระบบสนับสนุนการพัฒนาเทศบาลอย่างยั่งยืน

กลยุทธ์

ยุทธศาสตร์ที่ ๑ ส่งเสริมและพัฒนากการท่องเที่ยว โครงสร้างพื้นฐาน และเศรษฐกิจ

๑.๑ เพิ่มศักยภาพในการเป็นเมืองแห่งการท่องเที่ยว

๑.๒ พัฒนาเส้นทางคมนาคม การจราจร ไฟฟ้าสาธารณะและผังเมือง

๑.๓ เพิ่มประสิทธิภาพ คุณภาพในการผลิตน้ำประปา

ยุทธศาสตร์ที่ ๒ ส่งเสริมและพัฒนากการศึกษา ศาสนา วัฒนธรรม และนันทนาการ

๒.๑ พัฒนาระบบการบริหารจัดการศึกษาให้มีคุณภาพและได้มาตรฐาน

๒.๒ พัฒนาคุณภาพประสิทธิภาพของบุคลากรทางการศึกษา

๒.๓ พัฒนากการอนุรักษ์ และส่งเสริมศิลปวัฒนธรรม ประเพณี ภูมิปัญญาท้องถิ่น กิจกรรม

พระราชพิธี รัฐพิธี และความเป็นไทย

๒.๔ พัฒนาและส่งเสริมกีฬา นันทนาการ กิจกรรมเด็ก เยาวชนและประชาชน

ยุทธศาสตร์ที่ ๓ ส่งเสริมและพัฒนาการสาธารณสุขและสิ่งแวดล้อม

๓.๑ พัฒนาระบบบริการสาธารณสุขให้ได้มาตรฐานเพื่อคุณภาพชีวิตที่ดีขึ้น

๓.๒ ส่งเสริม สนับสนุน เพิ่มความรู้ ความเข้าใจด้านสาธารณสุขแก่เด็ก เยาวชนและประชาชน

๓.๓ พัฒนาส่งเสริมสร้างจิตสำนึกในการดูแลสุขภาพสิ่งแวดล้อมและการจัดการทรัพยากรธรรมชาติ เพื่อการป้องกันและลดปัญหามลพิษ

๓.๔ พัฒนาระบบการจัดการน้ำเสีย ขยะมูลฝอยและสิ่งปฏิกูลให้ได้มาตรฐาน

ยุทธศาสตร์ที่ ๔ ส่งเสริมและพัฒนาสวัสดิการ สังคม ชุมชน และคุณภาพชีวิต

๔.๑ น้อมนำหลักปรัชญาของเศรษฐกิจพอเพียงเพื่อยกระดับคุณภาพชีวิต

๔.๒ เสริมสร้างความเข้มแข็งให้กับชุมชน

๔.๓ จัดสวัสดิการให้กับประชาชนอย่างเสมอภาคและเป็นธรรม

๔.๔ เพิ่มความรู้ความเข้าใจ และปลูกฝังจิตสำนึกให้ตระหนักถึงพิษภัยของยาเสพติดให้แก่เด็ก

เยาวชน และประชาชน

๔.๕ พัฒนาระบบการป้องกันและบรรเทาสาธารณภัย การรักษาความสงบเรียบร้อย ความมั่นคงปลอดภัยในชีวิตและทรัพย์สิน

ยุทธศาสตร์ที่ ๕ ส่งเสริมและพัฒนาการบริหารงานและบริการ

๕.๑ ส่งเสริมประชาธิปไตย ความเสมอภาค สิทธิ เสรีภาพของประชาชน และการมีส่วนร่วมของประชาชนในการพัฒนาท้องถิ่น

๕.๒ พัฒนาระบบเทคโนโลยีสารสนเทศ และประชาสัมพันธ์ให้มีประสิทธิภาพ

๕.๓ พัฒนาศักยภาพในการบริหารและปฏิบัติการสำหรับบุคลากรทุกระดับ

๕.๔ พัฒนาระบบการให้บริการประชาชนอย่างเสมอภาคเกิดความพอใจสูงสุด

๕.๕ พัฒนาสถานที่ปฏิบัติงานเหมาะสม

๗. สรุปปัญหาและแนวทางในการกำหนดโครงสร้างส่วนราชการและกรอบอัตรากำลัง

๗.๑ การปรับโครงสร้างกองการแพทย์ โดยขอกำหนดชื่อส่วนราชการเป็นไปตามประกาศฯ ดังนี้

โครงสร้างตามแผนอัตรากำลังปัจจุบัน	โครงสร้างตามแผนอัตรากำลังใหม่
กองการแพทย์ ผู้อำนวยการกองการแพทย์ (นายแพทย์ชำนาญการพิเศษ - เชี่ยวชาญ) ๑. งานศูนย์บริการสาธารณสุข ๑ ๒. งานศูนย์บริการสาธารณสุข ๒	กองการแพทย์ ผู้อำนวยการกองการแพทย์ (นักบริหารงานสาธารณสุขและสิ่งแวดล้อม ระดับกลาง) ๑. งานบริหารงานทั่วไป ๒. กลุ่มงานศูนย์บริการสาธารณสุข - งานศูนย์บริการสาธารณสุข ๑ - งานศูนย์บริการสาธารณสุข ๒ ๓. กลุ่มงานบริการการแพทย์ - งานกองทุนหลักประกันสุขภาพและระบบ การดูแลระยะยาวด้านสาธารณสุข - งานทันตกรรม - งานกายภาพบำบัด

๗.๒ เปลี่ยนแปลงตำแหน่งพนักงานเทศบาล ๑ ตำแหน่ง ดังนี้

ตำแหน่งเดิม	ตำแหน่งใหม่
ผู้อำนวยการกองการแพทย์ (นายแพทย์ชำนาญการพิเศษ - เชี่ยวชาญ) สังกัดกองการแพทย์	ผู้อำนวยการกองการแพทย์ (นักบริหารงานสาธารณสุขและสิ่งแวดล้อม ระดับกลาง) สังกัดกองการแพทย์

๗.๓ กำหนดตำแหน่งพนักงานเทศบาล ๓ อัตรา ดังนี้

ลำดับ	ตำแหน่ง	สังกัด	จำนวน (อัตรา)
๑	นักจิตวิทยา ปฏิบัติการ - ชำนาญการ	งานศูนย์บริการสาธารณสุข ๑ กลุ่มงานศูนย์บริการสาธารณสุข กองการแพทย์	๑
๒	นักกายภาพบำบัด ปฏิบัติการ - ชำนาญการ	งานกายภาพบำบัด กลุ่มงานบริการการแพทย์ กองการแพทย์	๒

๗.๔ ย้ายตำแหน่งพนักงานตามภารกิจ จำนวน ๑ อัตรา ตามประกาศมาตรฐานทั่วไปเกี่ยวกับการคัดเลือกกรณีที่มีเหตุพิเศษที่ไม่จำเป็นต้องสอบแข่งขัน กรณีบรรจุบุคลากรในสังกัดองค์กรปกครองส่วนท้องถิ่นที่ปฏิบัติงานในสถานการณ์การแพร่ระบาดของโรคติดเชื้อไวรัสโคโรนา 2019 เข้ารับราชการเป็นกรณีพิเศษ พ.ศ.๒๕๖๕

ลำดับ ที่	ตำแหน่ง	สังกัด	จำนวน (อัตรา)	หมายเหตุ
๑	ตำแหน่งผู้ช่วยนักกายภาพบำบัด	งานศูนย์บริการสาธารณสุข ๒ กองการแพทย์	๑	

๘. โครงสร้างการกำหนดส่วนราชการ

เทศบาลเมืองหัวหินกำหนดโครงสร้างการแบ่งส่วนราชการ เพื่อรองรับภารกิจและอำนาจหน้าที่ตามพระราชบัญญัติเทศบาล พ.ศ.๒๕๔๖ และแก้ไขเพิ่มเติม มาตรา ๕๕ มาตรา ๕๖ และเพื่อตอบสนองความต้องการของประชาชน รวมถึงการแก้ไขปัญหาที่เกิดขึ้นและอาจส่งผลกระทบต่อชุมชนและท้องถิ่นในภาพรวม ประกอบด้วยโครงสร้างส่วนราชการ ระดับ สำนัก ๑ สำนัก ระดับกอง ๑๐ กอง และอีก ๑ หน่วยงาน ดังนี้

- ๑) สำนักปลัดเทศบาล
- ๒) กองคลัง
- ๓) สำนักช่าง
- ๔) กองสาธารณสุขและสิ่งแวดล้อม
- ๕) กองยุทธศาสตร์และงบประมาณ
- ๖) กองการศึกษา
- ๗) กองการประปา
- ๘) กองช่างสุขาภิบาล
- ๙) กองสวัสดิการสังคม
- ๑๐) กองการแพทย์
- ๑๑) หน่วยตรวจสอบภายใน
- ๑๒) กองการเจ้าหน้าที่

๗.๒ เปลี่ยนแปลงตำแหน่งพนักงานเทศบาล ๑ ตำแหน่ง ดังนี้

ตำแหน่งเดิม	ตำแหน่งใหม่
ผู้อำนวยการกองการแพทย์ (นายแพทย์ ชำนาญการพิเศษ - เชี่ยวชาญ) สังกัดกองการแพทย์	ผู้อำนวยการกองการแพทย์ (นักบริหารงานสาธารณสุขและสิ่งแวดล้อม ระดับกลาง) สังกัดกองการแพทย์

๗.๓ กำหนดตำแหน่งพนักงานเทศบาล ๓ อัตรา ดังนี้

ลำดับ	ตำแหน่ง	สังกัด	จำนวน (อัตรา)
๑	นักจิตวิทยา ปฏิบัติการ - ชำนาญการ	งานศูนย์บริการสาธารณสุข ๑ กลุ่มงานศูนย์บริการสาธารณสุข กองการแพทย์	๑
๒	นักกายภาพบำบัด ปฏิบัติการ - ชำนาญการ	งานกายภาพบำบัด กลุ่มงานบริการการแพทย์ กองการแพทย์	๒

๘. โครงสร้างการกำหนดส่วนราชการ

เทศบาลเมืองหัวหินกำหนดโครงสร้างการแบ่งส่วนราชการ เพื่อรองรับภารกิจและอำนาจหน้าที่ตามพระราชบัญญัติเทศบาล พ.ศ.๒๕๔๖ และแก้ไขเพิ่มเติม มาตรา ๕๕ มาตรา ๕๖ และเพื่อตอบสนองความต้องการของประชาชน รวมถึงการแก้ไขปัญหาที่เกิดขึ้นและอาจส่งผลกระทบต่อชุมชนและท้องถิ่นในภาพรวม ประกอบด้วยโครงสร้างส่วนราชการ ระดับ สำนัก ๑ สำนัก ระดับกอง ๑๐ กอง และอีก ๑ หน่วยงาน ดังนี้

- ๑) สำนักปลัดเทศบาล
- ๒) กองคลัง
- ๓) สำนักช่าง
- ๔) กองสาธารณสุขและสิ่งแวดล้อม
- ๕) กองยุทธศาสตร์และงบประมาณ
- ๖) กองการศึกษา
- ๗) กองการประปา
- ๘) กองช่างสุขาภิบาล
- ๙) กองสวัสดิการสังคม
- ๑๐) กองการแพทย์
- ๑๑) หน่วยตรวจสอบภายใน
- ๑๒) กองการเจ้าหน้าที่

๘.๑ โครงสร้าง

หน่วยงาน สำนักปลัดเทศบาล เทศบาลเมืองหัวหิน

จังหวัดประจวบคีรีขันธ์

โครงสร้างตามแผนอัตรากำลังปัจจุบัน	โครงสร้างตามแผนอัตรากำลังใหม่	หมายเหตุ
สำนักปลัดเทศบาล	สำนักปลัดเทศบาล	
หัวหน้าสำนักปลัดเทศบาล (กลาง)	หัวหน้าสำนักปลัดเทศบาล (กลาง)	
๑. ฝ่ายอำนวยการ (ต้น)	๑. ฝ่ายอำนวยการ (ต้น)	
- งานส่งเสริมการท่องเที่ยว	- งานส่งเสริมการท่องเที่ยว	
- งานสนับสนุนกิจการท่องเที่ยว	- งานสนับสนุนกิจการท่องเที่ยว	
๒. ฝ่ายบริหารงานทั่วไป (ต้น)	๒. ฝ่ายบริหารงานทั่วไป (ต้น)	
- งานบริหารงานทั่วไป	- งานบริหารงานทั่วไป	
- งานเลขานุการผู้บริหาร	- งานเลขานุการผู้บริหาร	
- งานกิจการสภาเทศบาล	- งานกิจการสภาเทศบาล	
๓. ฝ่ายปกครอง (ต้น)	๓. ฝ่ายปกครอง (ต้น)	
- งานป้องกันและบรรเทาสาธารณภัย	- งานป้องกันและบรรเทาสาธารณภัย	
- งานรักษาความสงบ	- งานรักษาความสงบ	
- งานทะเบียนราษฎรและบัตร	- งานทะเบียนราษฎรและบัตร	
๔. กลุ่มงานนิติการ	๔. กลุ่มงานนิติการ	
- งานนิติกรรมสัญญา	- งานนิติกรรมสัญญา	
- งานรับเรื่องราวร้องทุกข์	- งานรับเรื่องราวร้องทุกข์	
- งานสอบสวนและงานคดี	- งานสอบสวนและงานคดี	
- งานบริหารงานทั่วไป	- งานบริหารงานทั่วไป	

หน่วยงาน กองคลัง เทศบาลเมืองหัวหิน

จังหวัดประจวบคีรีขันธ์

โครงสร้างตามแผนอัตรากำลังปัจจุบัน	โครงสร้างตามแผนอัตรากำลังใหม่	หมายเหตุ
กองคลัง	กองคลัง	
ผู้อำนวยการกองคลัง (กลาง)	ผู้อำนวยการกองคลัง (กลาง)	
๑. งานบริหารงานทั่วไป	๑. งานบริหารงานทั่วไป	
๒. ฝ่ายพัฒนารายได้ (ต้น)	๒. ฝ่ายพัฒนารายได้ (ต้น)	
- งานผลประโยชน์และกิจการพาณิชย์	- งานผลประโยชน์และกิจการพาณิชย์	
- งานเร่งรัดรายได้	- งานเร่งรัดรายได้	
๓. ฝ่ายบริหารงานคลัง (ต้น)	๓. ฝ่ายบริหารงานคลัง (ต้น)	
- งานการเงินและบัญชี	- งานการเงินและบัญชี	
- งานพัสดุและทรัพย์สิน	- งานพัสดุและทรัพย์สิน	
๔. ฝ่ายแผนที่ภาษีและทะเบียนทรัพย์สิน (ต้น)	๔. ฝ่ายแผนที่ภาษีและทะเบียนทรัพย์สิน (ต้น)	
- งานแผนที่ภาษีและทะเบียนทรัพย์สิน	- งานแผนที่ภาษีและทะเบียนทรัพย์สิน	

หน่วยงาน สำนักงาน เทศบาลเมืองหัวหิน
จังหวัดประจวบคีรีขันธ์

โครงสร้างตามแผนอัตรากำลังปัจจุบัน	โครงสร้างตามแผนอัตรากำลังใหม่	หมายเหตุ
สำนักงาน	สำนักงาน	
ผู้อำนวยการสำนักงาน (สูง)	ผู้อำนวยการสำนักงาน (สูง)	
๑. ฝ่ายบริหารงานทั่วไป (ต้น)	๑. ฝ่ายบริหารงานทั่วไป (ต้น)	
- งานบริหารงานทั่วไป	- งานบริหารงานทั่วไป	
- งานการเงินและบัญชี	- งานการเงินและบัญชี	
๒. ส่วนควบคุมอาคารและผังเมือง (กลาง)	๒. ส่วนควบคุมอาคารและผังเมือง (กลาง)	
๒.๑ งานบริหารงานทั่วไป	๒.๑ งานบริหารงานทั่วไป	
๒.๒ ฝ่ายควบคุมอาคาร (ต้น)	๒.๒ ฝ่ายควบคุมอาคาร (ต้น)	
- งานควบคุมอาคาร	- งานควบคุมอาคาร	
- งานขออนุญาตอาคาร	- งานขออนุญาตอาคาร	
๒.๓ ฝ่ายผังเมือง (ต้น)	๒.๓ ฝ่ายผังเมือง (ต้น)	
- งานจัดทำผังเมือง	- งานจัดทำผังเมือง	
- งานควบคุมผังเมือง	- งานควบคุมผังเมือง	
๓. ส่วนควบคุมการก่อสร้าง (กลาง)	๓. ส่วนควบคุมการก่อสร้าง (กลาง)	
๓.๑ งานบริหารงานทั่วไป	๓.๑ งานบริหารงานทั่วไป	
๓.๒ ฝ่ายวิศวกรรมโยธา (ต้น)	๓.๒ ฝ่ายวิศวกรรมโยธา (ต้น)	
- งานวิศวกรรมโยธา	- งานวิศวกรรมโยธา	
๓.๓ ฝ่ายสถาปัตยกรรม (ต้น)	๓.๓ ฝ่ายสถาปัตยกรรม (ต้น)	
- งานสถาปัตยกรรม	- งานสถาปัตยกรรม	
๔. ส่วนการโยธา (กลาง)	๔. ส่วนการโยธา (กลาง)	
๔.๑ งานบริหารงานทั่วไป	๔.๑ งานบริหารงานทั่วไป	
๔.๒ ฝ่ายสาธารณูปโภค (ต้น)	๔.๒ ฝ่ายสาธารณูปโภค (ต้น)	
- งานสาธารณูปโภค	- งานสาธารณูปโภค	
- งานจัดสถานที่	- งานจัดสถานที่	
- งานไฟฟ้าสาธารณะ	- งานไฟฟ้าสาธารณะ	
- งานสวนสาธารณะ	- งานสวนสาธารณะ	
๔.๓ ฝ่ายเครื่องจักรกล (ต้น)	๔.๓ ฝ่ายเครื่องจักรกล (ต้น)	
- งานศูนย์เครื่องจักรกล	- งานศูนย์เครื่องจักรกล	
- งานวิศวกรรมออกแบบจราจร	- งานวิศวกรรมออกแบบจราจร	

หน่วยงาน กองสาธารณสุขและสิ่งแวดล้อม เทศบาลเมืองหัวหิน
จังหวัดประจวบคีรีขันธ์

โครงสร้างตามแผนอัตรากำลังปัจจุบัน	โครงสร้างตามแผนอัตรากำลังใหม่	หมายเหตุ
กองสาธารณสุขและสิ่งแวดล้อม	กองสาธารณสุขและสิ่งแวดล้อม	
ผู้อำนวยการกองสาธารณสุขและสิ่งแวดล้อม (กลาง)	ผู้อำนวยการกองสาธารณสุขและสิ่งแวดล้อม (กลาง)	
๑. ฝ่ายบริหารงานทั่วไป (ต้น)	๑. ฝ่ายบริหารงานทั่วไป (ต้น)	
- งานบริหารงานทั่วไป	- งานบริหารงานทั่วไป	
๒. ฝ่ายบริหารงานสาธารณสุข (ต้น)	๒. ฝ่ายบริหารงานสาธารณสุข (ต้น)	
- งานรักษาความสะอาด	- งานรักษาความสะอาด	
- งานวางแผนสาธารณสุข	- งานวางแผนสาธารณสุข	
- งานส่งเสริมคัดแยกและลดปริมาณมูลฝอย	- งานส่งเสริมคัดแยกและลดปริมาณมูลฝอย	
๓. ฝ่ายควบคุมและจัดการคุณภาพสิ่งแวดล้อม (ต้น)	๓. ฝ่ายควบคุมและจัดการคุณภาพสิ่งแวดล้อม (ต้น)	
- งานสุขาภิบาลสถานประกอบการ	- งานสุขาภิบาลสถานประกอบการ	
- งานเหตุรำคาญและมลภาวะ	- งานเหตุรำคาญและมลภาวะ	
- งานสุขาภิบาลอาหารและตลาด	- งานสุขาภิบาลอาหารและตลาด	
๔. ฝ่ายบริการสาธารณสุข (ต้น)	๔. ฝ่ายบริการสาธารณสุข (ต้น)	
- งานสัตวแพทย์	- งานสัตวแพทย์	
- งานส่งเสริมสุขภาพ	- งานส่งเสริมสุขภาพ	
- งานป้องกันและควบคุมโรคติดต่อ	- งานป้องกันและควบคุมโรคติดต่อ	

หน่วยงาน กองยุทธศาสตร์และงบประมาณ เทศบาลเมืองหัวหิน
จังหวัดประจวบคีรีขันธ์

โครงสร้างตามแผนอัตรากำลังปัจจุบัน	โครงสร้างตามแผนอัตรากำลังใหม่	หมายเหตุ
กองยุทธศาสตร์และงบประมาณ	กองยุทธศาสตร์และงบประมาณ	
ผู้อำนวยการกองยุทธศาสตร์และงบประมาณ (กลาง)	ผู้อำนวยการกองยุทธศาสตร์และงบประมาณ (กลาง)	
๑. ฝ่ายบริหารงานทั่วไป (ต้น)	๑. ฝ่ายบริหารงานทั่วไป (ต้น)	
- งานบริหารงานทั่วไป	- งานบริหารงานทั่วไป	
๒. ฝ่ายบริการและเผยแพร่วิชาการ (ต้น)	๒. ฝ่ายบริการและเผยแพร่วิชาการ (ต้น)	
- งานเทคโนโลยีสารสนเทศและการสื่อสาร	- งานเทคโนโลยีสารสนเทศและการสื่อสาร	
- ประชาสัมพันธ์	- ประชาสัมพันธ์	
- งานบริหารงานทั่วไป	- งานบริหารงานทั่วไป	
๓. ฝ่ายแผนงานและงบประมาณ (ต้น)	๓. ฝ่ายแผนงานและงบประมาณ (ต้น)	
- งานวิเคราะห์นโยบายและแผน	- งานวิเคราะห์นโยบายและแผน	
- งานจัดทำงบประมาณ	- งานจัดทำงบประมาณ	

หน่วยงาน กองการศึกษา เทศบาลเมืองหัวหิน
จังหวัดประจวบคีรีขันธ์

โครงสร้างตามแผนอัตรากำลังปัจจุบัน	โครงสร้างตามแผนอัตรากำลังใหม่	หมายเหตุ
กองการศึกษา	กองการศึกษา	
ผู้อำนวยการกองการศึกษา (กลาง)	ผู้อำนวยการกองการศึกษา (กลาง)	
๑. กลุ่มงานศึกษานิเทศก์	๑. กลุ่มงานศึกษานิเทศก์	
๒. ฝ่ายบริหารการศึกษา (ต้น)	๒. ฝ่ายบริหารการศึกษา (ต้น)	
- งานกิจการนักเรียน	- งานกิจการนักเรียน	
- งานโรงเรียน	- งานโรงเรียน	
- งานส่งเสริมคุณภาพและมาตรฐานหลักสูตร	- งานส่งเสริมคุณภาพและมาตรฐานหลักสูตร	
- งานพัฒนาสื่อเทคโนโลยีและนวัตกรรมทางการศึกษา	- งานพัฒนาสื่อเทคโนโลยีและนวัตกรรมทางการศึกษา	
- งานการศึกษาปฐมวัย	- งานการศึกษาปฐมวัย	
๓. ฝ่ายส่งเสริมการศึกษา ศาสนาและวัฒนธรรม (ต้น)	๓. ฝ่ายส่งเสริมการศึกษา ศาสนาและวัฒนธรรม (ต้น)	
- งานกิจกรรมเด็กและเยาวชน	- งานกิจกรรมเด็กและเยาวชน	
- งานกีฬาและนันทนาการ	- งานกีฬาและนันทนาการ	
- งานการศึกษานอกระบบและตามอัธยาศัย	- งานการศึกษานอกระบบและตามอัธยาศัย	
- งานส่งเสริมประเพณี ศิลปวัฒนธรรม	- งานส่งเสริมประเพณี ศิลปวัฒนธรรม	
๔. ฝ่ายแผนงานและโครงการ (ต้น)	๔. ฝ่ายแผนงานและโครงการ (ต้น)	
- งานบริหารงานทั่วไป	- งานบริหารงานทั่วไป	
- งานระบบสารสนเทศ	- งานระบบสารสนเทศ	
- งานงบประมาณ	- งานงบประมาณ	

หน่วยงาน กองการประปา เทศบาลเมืองหัวหิน
จังหวัดประจวบคีรีขันธ์

โครงสร้างตามแผนอัตรากำลังปัจจุบัน	โครงสร้างตามแผนอัตรากำลังใหม่	หมายเหตุ
กองการประปา	กองการประปา	
ผู้อำนวยการกองการประปา (กลาง)	ผู้อำนวยการกองการประปา (กลาง)	
๑. ฝ่ายบริหารงานทั่วไป (ต้น)	๑. ฝ่ายบริหารงานทั่วไป (ต้น)	
- งานบริหารงานทั่วไป	- งานบริหารงานทั่วไป	
๒. ฝ่ายบริการและซ่อมบำรุง (ต้น)	๒. ฝ่ายบริการและซ่อมบำรุง (ต้น)	
- งานติดตั้ง	- งานติดตั้ง	
- งานซ่อมบำรุง	- งานซ่อมบำรุง	
๓. ฝ่ายผลิต (ต้น)	๓. ฝ่ายผลิต (ต้น)	
- งานผลิต	- งานผลิต	
- งานวิเคราะห์คุณภาพน้ำ	- งานวิเคราะห์คุณภาพน้ำ	
๔. ฝ่ายการเงินและบัญชี (ต้น)	๔. ฝ่ายการเงินและบัญชี (ต้น)	
- งานการเงินและบัญชี	- งานการเงินและบัญชี	
- งานเร่งรัดรายได้	- งานเร่งรัดรายได้	
- งานพัฒนารายได้	- งานพัฒนารายได้	
- งานพัสดุและทรัพย์สิน	- งานพัสดุและทรัพย์สิน	

หน่วยงาน กองช่างสุขาภิบาล เทศบาลเมืองหัวหิน

จังหวัดประจวบคีรีขันธ์

โครงสร้างตามแผนอัตรากำลังปัจจุบัน	โครงสร้างตามแผนอัตรากำลังใหม่	หมายเหตุ
กองช่างสุขาภิบาล	กองช่างสุขาภิบาล	
ผู้อำนวยการกองช่างสุขาภิบาล (กลาง)	ผู้อำนวยการกองช่างสุขาภิบาล (กลาง)	
๑. งานบริหารงานทั่วไป	๑. งานบริหารงานทั่วไป	
๒. ฝ่ายจัดการสภาพแวดล้อมด้านวัสดุใช้แล้ว (ต้น)	๒. ฝ่ายจัดการสภาพแวดล้อมด้านวัสดุใช้แล้ว (ต้น)	
- งานกำจัดขยะมูลฝอยและสิ่งปฏิกูล	- งานกำจัดขยะมูลฝอยและสิ่งปฏิกูล	
- งานเครื่องจักรกลและซ่อมบำรุง	- งานเครื่องจักรกลและซ่อมบำรุง	
๓. ฝ่ายจัดการคุณภาพน้ำ (ต้น)	๓. ฝ่ายจัดการคุณภาพน้ำ (ต้น)	
- งานแบบแผนและก่อสร้าง	- งานแบบแผนและก่อสร้าง	
- งานบำรุงรักษาและซ่อมแซม	- งานบำรุงรักษาและซ่อมแซม	
- งานวิเคราะห์คุณภาพน้ำ	- งานวิเคราะห์คุณภาพน้ำ	

หน่วยงาน กองสวัสดิการสังคม เทศบาลเมืองหัวหิน

จังหวัดประจวบคีรีขันธ์

โครงสร้างตามแผนอัตรากำลังปัจจุบัน	โครงสร้างตามแผนอัตรากำลังใหม่	หมายเหตุ
กองสวัสดิการสังคม	กองสวัสดิการสังคม	
ผู้อำนวยการกองสวัสดิการสังคม (กลาง)	ผู้อำนวยการกองสวัสดิการสังคม (กลาง)	
๑. ฝ่ายบริหารงานทั่วไป (ต้น)	๑. ฝ่ายบริหารงานทั่วไป (ต้น)	
- งานบริหารงานทั่วไป	- งานบริหารงานทั่วไป	
๒. ฝ่ายสังคมสงเคราะห์ (ต้น)	๒. ฝ่ายสังคมสงเคราะห์ (ต้น)	
- งานสังคมสงเคราะห์	- งานสังคมสงเคราะห์	
- งานส่งเสริมและสวัสดิการสังคม	- งานส่งเสริมและสวัสดิการสังคม	
๓. ฝ่ายพัฒนาชุมชน (ต้น)	๓. ฝ่ายพัฒนาชุมชน (ต้น)	
- งานพัฒนาชุมชน	- งานพัฒนาชุมชน	
- งานส่งเสริมและพัฒนาอาชีพ	- งานส่งเสริมและพัฒนาอาชีพ	

หน่วยงาน หน่วยตรวจสอบภายใน เทศบาลเมืองหัวหิน

จังหวัดประจวบคีรีขันธ์

โครงสร้างตามแผนอัตรากำลังปัจจุบัน	โครงสร้างตามแผนอัตรากำลังใหม่	หมายเหตุ
หน่วยตรวจสอบภายใน	หน่วยตรวจสอบภายใน	
นักวิชาการตรวจสอบภายใน ปฏิบัติการ - ชำนาญการ	นักวิชาการตรวจสอบภายใน ปฏิบัติการ - ชำนาญการ	

หน่วยงาน กองการแพทย์ เทศบาลเมืองหัวหิน
จังหวัดประจวบคีรีขันธ์

โครงสร้างตามแผนอัตรากำลังปัจจุบัน	โครงสร้างตามแผนอัตรากำลังใหม่	หมายเหตุ
กองการแพทย์	กองการแพทย์	
ผู้อำนวยการกองการแพทย์	ผู้อำนวยการกองการแพทย์	
(นายแพทย์ชำนาญการพิเศษ - เชี่ยวชาญ)	(นักบริหารงานสาธารณสุขและสิ่งแวดล้อม ระดับกลาง)	
๑. งานศูนย์บริการสาธารณสุข ๑	๑. งานบริหารงานทั่วไป	
๒. งานศูนย์บริการสาธารณสุข ๒	๒. กลุ่มงานศูนย์บริการสาธารณสุข	
	- งานศูนย์บริการสาธารณสุข ๑	
	- งานศูนย์บริการสาธารณสุข ๒	
	๓. กลุ่มงานบริการการแพทย์	
	- งานกองทุนหลักประกันสุขภาพและระบบการดูแลระยะยาวด้านสาธารณสุข	
	- งานพันธุกรรม	
	- งานกายภาพบำบัด	

หน่วยงาน กองการเจ้าหน้าที่ เทศบาลเมืองหัวหิน
จังหวัดประจวบคีรีขันธ์

โครงสร้างตามแผนอัตรากำลังปัจจุบัน	โครงสร้างตามแผนอัตรากำลังใหม่	หมายเหตุ
กองการเจ้าหน้าที่	กองการเจ้าหน้าที่	
ผู้อำนวยการกองการเจ้าหน้าที่ (กลาง)	ผู้อำนวยการกองการเจ้าหน้าที่ (กลาง)	
๑. ฝ่ายบรรจุแต่งตั้งและอัตรากำลัง (ต้น)	๑. ฝ่ายบรรจุแต่งตั้งและอัตรากำลัง (ต้น)	
- งานบริหารงานทั่วไป	- งานบริหารงานทั่วไป	
- งานบรรจุแต่งตั้งและอัตรากำลังพนักงานเทศบาล	- งานบรรจุแต่งตั้งและอัตรากำลังพนักงานเทศบาล	
- งานส่งเสริมและพัฒนาบุคลากรพนักงานเทศบาล	- งานส่งเสริมและพัฒนาบุคลากรพนักงานเทศบาล	
๒. กลุ่มงานบุคลากรทางการศึกษา	๒. กลุ่มงานบุคลากรทางการศึกษา	
- งานบรรจุแต่งตั้งและอัตรากำลังบุคลากรทางการศึกษา	- งานบรรจุแต่งตั้งและอัตรากำลังบุคลากรทางการศึกษา	
- งานส่งเสริมและพัฒนาบุคลากรทางการศึกษา	- งานส่งเสริมและพัฒนาบุคลากรทางการศึกษา	

หน่วยงาน โรงเรียนในสังกัดเทศบาลเมืองหัวหิน
จังหวัดประจวบคีรีขันธ์

โครงสร้างตามแผนอัตรากำลังปัจจุบัน	โครงสร้างตามแผนอัตรากำลังใหม่	หมายเหตุ
โรงเรียนสาธิตเทศบาลบ้านหัวหิน	โรงเรียนสาธิตเทศบาลบ้านหัวหิน	
โรงเรียนเทศบาลวัดหนองแก (หลวงปู่คำอูปถัมภ์)	โรงเรียนเทศบาลวัดหนองแก (หลวงปู่คำอูปถัมภ์)	
โรงเรียนเทศบาลบ้านบ่อฝ้าย (สังฆประชาอุทิศ)	โรงเรียนเทศบาลบ้านบ่อฝ้าย (สังฆประชาอุทิศ)	
โรงเรียนเทศบาลบ้านเขาเต่า	โรงเรียนเทศบาลบ้านเขาเต่า	
โรงเรียนเทศบาลบ้านตะเกียบ (ไกรลาศวิทยาทาน)	โรงเรียนเทศบาลบ้านตะเกียบ (ไกรลาศวิทยาทาน)	
โรงเรียนเทศบาลเขาพิทักษ์	โรงเรียนเทศบาลเขาพิทักษ์	
โรงเรียนเทศบาลบ้านสมอโพรง (ญาณวิลาสอุทิศ)	โรงเรียนเทศบาลบ้านสมอโพรง (ญาณวิลาสอุทิศ)	
ศูนย์พัฒนาเด็กเล็กบ้านตะเกียบ	ศูนย์พัฒนาเด็กเล็กบ้านตะเกียบ	
ศูนย์พัฒนาเด็กเล็กโรงเรียนเทศบาลบ้านสมอโพรง (ญาณวิลาสอุทิศ)	ศูนย์พัฒนาเด็กเล็กโรงเรียนเทศบาลบ้านสมอโพรง (ญาณวิลาสอุทิศ)	

๘.๒ การวิเคราะห์การกำหนดตำแหน่ง

กรอบอัตรากำลัง ๓ ปี ประจำปีงบประมาณ พ.ศ.๒๕๖๗ - ๒๕๖๙

พนักงานเทศบาล

ส่วนราชการ	กรอบ อัตรากำลัง เดิม	กรอบอัตราตำแหน่งที่คาดว่าจะ จะต้องใช้ในช่วงระยะเวลา 3 ปีข้างหน้า			อัตรากำลังคน เพิ่ม/ลด			หมายเหตุ
		2567	2568	2569	2567	2568	2569	
ปลัดเทศบาล (นักบริหารงานท้องถิ่น ระดับสูง)	1	1	1	1	-	-	-	นายจิรวัฒน์ พรหมณี
รองปลัดเทศบาล (นักบริหารงานท้องถิ่น ระดับกลาง)	1	1	1	1	-	-	-	นางหนึ่งฤทัย สุขจันทร์
รองปลัดเทศบาล (นักบริหารงานท้องถิ่น ระดับกลาง)	1	1	1	1	-	-	-	จำเอนลิขิต หนูนิน
รองปลัดเทศบาล (นักบริหารงานท้องถิ่น ระดับสูง)	1	1	1	1	-	-	-	ว่างเดิม (อยู่ระหว่างดำเนินการของ กท.)
รวม	4	4	4	4				
สำนักปลัดเทศบาล								
นักบริหารงานทั่วไป ระดับกลาง (หน.สป.)	1	1	1	1	-	-	-	นายสยาม สมบัติทอง
นักบริหารงานทั่วไป ระดับต้น (หน.ฝ่ายอำนวยการ)	1	1	1	1	-	-	-	นางสาวขวัญเรือน สุลล
นักบริหารงานทั่วไป ระดับต้น (หน.ฝ่ายบริหารงานทั่วไป)	1	1	1	1	-	-	-	พ.อ.อ.พินิจ ผลพานิช
นักบริหารงานทั่วไป ระดับต้น (หน.ฝ่ายปกครอง)	1	1	1	1	-	-	-	พันจ่าเอกอิสสระ หิรัญคำ
นักจัดการงานทั่วไปชำนาญการ	1	1	1	1	-	-	-	นางสาวรัชฎาภรณ์ นวมนาคะ
นักจัดการงานทะเบียนและบัตรชำนาญการ	1	1	1	1	-	-	-	นางสาวศรัณญา พิทักษ์ปิยะวรรณ
นักจัดการงานทะเบียนและบัตรชำนาญการ	1	1	1	1	-	-	-	จำเอนพิสิฐสาร ทองเที่ยง
นักจัดการงานทะเบียนและบัตรชำนาญการพิเศษ	1	1	1	1	-	-	-	นายธนัท ทองจีน
นักจัดการงานทะเบียนและบัตรชำนาญการ	1	1	1	1	-	-	-	นางสาวอาภรณ์ ศรีเมฆ
นิติกรชำนาญการพิเศษ (หัวหน้ากลุ่มงานนิติกร)	1	1	1	1	-	-	-	พันจ่าเอกเรืองเดช สิทธิชัย
นิติกรชำนาญการ	1	1	1	1	-	-	-	นางสาวนิภาพร คุวิจิตรจารุ
นิติกรปฏิบัติการ	1	1	1	1	-	-	-	นางสาวกษิญา ธนวัชรินทร์
นิติกรปฏิบัติการ	1	1	1	1	-	-	-	นางสาวนราทิพย์ รักเดช
นิติกรชำนาญการพิเศษ	1	1	1	1	-	-	-	นายสุธีร์ นาคทอง
นิติกรปฏิบัติการ	1	1	1	1	-	-	-	จำเอนกวีภัทร เทียมทัต
นิติกรชำนาญการ	1	1	1	1	-	-	-	นายพลยุทธ เมืองเจริญ
นิติกรปฏิบัติการ	1	1	1	1	-	-	-	นายศุภนพ มัดจันทร์
นิติกรปฏิบัติการ	1	1	1	1	-	-	-	นางสาวณัฐฐามา สติยพงษ์
นักพัฒนาการท่องเที่ยวชำนาญการ	1	1	1	1	-	-	-	นายอุกฤษฏ์ ป้อทองคำ
นักจัดการงานเทศกิจชำนาญการ	1	1	1	1	-	-	-	พ.จ.อ.สมชาย เพชรแย้ม
เจ้าพนักงานธุรการชำนาญงาน	1	1	1	1	-	-	-	จำเอนเกษมศักดิ์ ปัดออด
เจ้าพนักงานธุรการชำนาญงาน	1	1	1	1	-	-	-	นางสาวสิทธารักษ์ ไทยประเสริฐ
เจ้าพนักงานธุรการชำนาญงาน	1	1	1	1	-	-	-	นางสาวจุฑารัตน์ นรทศ
เจ้าพนักงานธุรการชำนาญงาน	1	1	1	1	-	-	-	นางสาวโสภิตา ผ่องดี
เจ้าพนักงานธุรการชำนาญงาน	1	1	1	1	-	-	-	นางสาวเดชนิ นิลประดับ
เจ้าพนักงานธุรการปฏิบัติงาน	1	1	1	1	-	-	-	นางสาวปวันรัตน์ ยิ้มสอาด
เจ้าพนักงานธุรการชำนาญงาน	1	1	1	1	-	-	-	นางกมลวรรณ สอาดศรี
เจ้าพนักงานธุรการชำนาญงาน	1	1	1	1	-	-	-	นางธัญญพัทธ์ รัฐพงศ์กิตติกร
เจ้าพนักงานธุรการปฏิบัติงาน	1	1	1	1	-	-	-	นางสาวกาญจนา คำยอด
เจ้าพนักงานทะเบียนชำนาญงาน	1	1	1	1	-	-	-	นางสาวธมลพรรณ ต้นขัว
เจ้าพนักงานส่งเสริมการท่องเที่ยวปฏิบัติงาน	1	1	1	1	-	-	-	นายปพนภพ ดวงแก้ว
เจ้าพนักงานเทศกิจชำนาญงาน	1	1	1	1	-	-	-	นายมณฑิมา ศรีเมฆ
เจ้าพนักงานป้องกันและบรรเทาสาธารณภัยชำนาญงาน	1	1	1	1	-	-	-	นายชัชวฤทธิ์ เกิดสิน
เจ้าพนักงานป้องกันและบรรเทาสาธารณภัยปฏิบัติงาน-ชำนาญงาน	1	1	1	1	-	-	-	ว่างเดิม
เจ้าพนักงานป้องกันและบรรเทาสาธารณภัยปฏิบัติงาน-ชำนาญงาน	1	1	1	1	-	-	-	ว่างเดิม
เจ้าพนักงานป้องกันและบรรเทาสาธารณภัยชำนาญงาน	1	1	1	1	-	-	-	นายเกษิพงษ์ คงสวัสดิ์
เจ้าพนักงานป้องกันและบรรเทาสาธารณภัยชำนาญงาน	1	1	1	1	-	-	-	นายอภิชาติ ศรีสุวรรณ
รวม	37	37	37	37	0	0	0	

ส่วนราชการ	กรอบ อัตรากำลัง เดิม	กรอบอัตราตำแหน่งที่คาดว่าจะ จะต้องใช้ในช่วงระยะเวลา 3 ปีข้างหน้า			อัตรากำลังคน เพิ่ม/ลด			หมายเหตุ
		2567	2568	2569	2567	2568	2569	
กองคลัง								
นักบริหารงานการคลัง ระดับกลาง (ผู้อำนวยการกองคลัง)	1	1	1	1	-	-	-	นางจิรพรรณ แจกสินธุ์
นักบริหารงานการคลัง ระดับต้น (หน.ฝ่ายบริหารงานคลัง)	1	1	1	1	-	-	-	นางศิริพร โชคสุชาติ
นักบริหารงานการคลัง ระดับต้น (หน.ฝ่ายแผนที่ภาษี)	1	1	1	1	-	-	-	นายปิยะชัย เทียนทอง
นักบริหารงานการคลัง ระดับต้น (หน.ฝ่ายพัฒนารายได้)	1	1	1	1	-	-	-	นางสาวณัฏพร อนุชาติ
นักวิชาการคอมพิวเตอร์ชำนาญการ	1	1	1	1	-	-	-	นางสาวจอมใจ เพิ่มผล
นักวิชาการเงินและบัญชีชำนาญการพิเศษ	1	1	1	1	-	-	-	นางกรรติมา บุญพูลมี
นักวิชาการเงินและบัญชีชำนาญการ	1	1	1	1	-	-	-	นางกมลวรรณ อุดมสิน
นักวิชาการจัดเก็บรายได้ชำนาญการ	1	1	1	1	-	-	-	นางนันทพร อ่วมด้วง
นักวิชาการจัดเก็บรายได้ชำนาญการ	1	1	1	1	-	-	-	นางณัฐวราพร ทะเลน้อย
นักวิชาการจัดเก็บรายได้ชำนาญการ	1	1	1	1	-	-	-	นางบุญยืน หยั่ววงช้าง
นักวิชาการจัดเก็บรายได้ชำนาญการ	1	1	1	1	-	-	-	นางสาวพจนา บัวงาม
นักวิชาการพัสดุปฏิบัติการ	1	1	1	1	-	-	-	นางสาวปนัดดา นิละนิจ
นักวิชาการพัสดุชำนาญการ	1	1	1	1	-	-	-	นางสาวกัญญารัตน์ นาคสกุล
นักวิชาการพัสดุปฏิบัติการ-ชำนาญการ	1	1	1	1	-	-	-	สอบคัดเลือก
เจ้าพนักงานธุรการชำนาญงาน	1	1	1	1	-	-	-	นางพิมพ์นิภา วงศ์ดาวไทย
เจ้าพนักงานธุรการปฏิบัติงาน	1	1	1	1	-	-	-	นางสาวกณิศา มานพศิลป์
เจ้าพนักงานธุรการปฏิบัติงาน	1	1	1	1	-	-	-	นางสาวกรรณิการ์ แก่นพันธ์
เจ้าพนักงานธุรการชำนาญงาน	1	1	1	1	-	-	-	นางดวงใจ เอี่ยมสะอาด
เจ้าพนักงานการเงินและบัญชีปฏิบัติงาน	1	1	1	1	-	-	-	นางสาวสิริวิมล เกิดทวีพันธ์
เจ้าพนักงานการเงินและบัญชีชำนาญงาน	1	1	1	1	-	-	-	นางสาวธัญลักษณ์ สุขศรีมล
เจ้าพนักงานการเงินและบัญชีชำนาญงาน	1	1	1	1	-	-	-	นางสาวปัทมา ปุยประเสริฐ
เจ้าพนักงานการเงินและบัญชีชำนาญงาน	1	1	1	1	-	-	-	นางสาวเกศนีนีภา โตอ่อน
เจ้าพนักงานการคลังชำนาญงาน	1	1	1	1	-	-	-	นายจรรักษ์ทร บุญชู
เจ้าพนักงานพัสดุชำนาญงาน	1	1	1	1	-	-	-	นางสาวดนยา ธรรมาเจริญราช
เจ้าพนักงานพัสดุปฏิบัติงาน	1	1	1	1	-	-	-	นางสาวสร้อยทิพย์ เสือทอง
เจ้าพนักงานจัดเก็บรายได้ชำนาญงาน	1	1	1	1	-	-	-	นางสาวกิริณันท์ สุริยากานนท์
เจ้าพนักงานจัดเก็บรายได้ชำนาญงาน	1	1	1	1	-	-	-	นางสาวรัตนวลี รัตนธนาโชค
รวม	27	27	27	27	0	0	0	

ส่วนราชการ	กรอบ อัตรากำลัง เดิม	กรอบอัตราตำแหน่งที่คาดว่าจะ ต้องใช้ในช่วงระยะเวลา 3 ปีข้างหน้า			อัตรากำลังคน เพิ่ม/ลด			หมายเหตุ
		2567	2568	2569	2567	2568	2569	
สำนักช่าง								
นักบริหารงานช่าง ระดับสูง (ผู้อำนวยการสำนักช่าง)	1	1	1	1	-	-	-	นายกลยุทธ กุญคำ
นักบริหารงานช่าง ระดับกลาง (ผอ.ส่วนควบคุมอาคารและผังเมือง)	1	1	1	1	-	-	-	นายประเสริฐ ปานสมุทร
นักบริหารงานช่าง ระดับกลาง (ผอ.ส่วนควบคุมการก่อสร้าง)	1	1	1	1	-	-	-	นายชาธิยะ ปั่นสังข์
นักบริหารงานช่าง ระดับกลาง (ผอ.ส่วนการโยธา)	1	1	1	1	-	-	-	นายกัมธร เขียวงาม
นักบริหารงานช่าง ระดับต้น (หน.ฝ่ายควบคุมอาคาร)	1	1	1	1	-	-	-	นางสาวสวัสดิ์ เรืองรอง
นักบริหารงานช่าง ระดับต้น (หน.ฝ่ายสาธารณูปโภค)	1	1	1	1	-	-	-	ว่างเดิม (อยู่ระหว่างดำเนินการของ กท.)
นักบริหารงานช่าง ระดับต้น (หน.ฝ่ายวิศวกรรมโยธา)	1	1	1	1	-	-	-	นายอนุชา เทพโสดา
นักบริหารงานช่าง ระดับต้น (หน.ฝ่ายสถาปัตยกรรม)	1	1	1	1	-	-	-	ว่างเดิม (อยู่ระหว่างดำเนินการของ กท.)
นักบริหารงานช่าง ระดับต้น (หน.ฝ่ายผังเมือง)	1	1	1	1	-	-	-	นายสหรัตน์ ภัคดีไพโรจน์
นักบริหารงานช่าง ระดับต้น (หน.ฝ่ายเครื่องจักรกล)	1	1	1	1	-	-	-	ว่างเดิม (อยู่ระหว่างดำเนินการของ กท.)
นักบริหารงานทั่วไป ระดับต้น (หน.ฝ่ายบริหารงานทั่วไป)	1	1	1	1	-	-	-	นางวราสนา ศรีเมฆ
นักจัดการงานทั่วไปชำนาญการ	1	1	1	1	-	-	-	นายณัฐกฤตย์ โชคศิริคุณปรกรณ์
นักจัดการงานทั่วไปปฏิบัติการ	1	1	1	1	-	-	-	นางปรีชา เข้มเงิน
นักวิชาการเงินและบัญชีชำนาญการ	1	1	1	1	-	-	-	นางสาวณัฐกมล ทองเที่ยง
นักวิชาการเกษตรปฏิบัติการ	1	1	1	1	-	-	-	นางสาวอรสุรางค์ วงศ์คช
วิศวกรโยธาปฏิบัติการ-ชำนาญการ	1	1	1	1	-	-	-	ขอให้ กสอ.เปิดสอบ
วิศวกรโยธาชำนาญการ	1	1	1	1	-	-	-	นายธัชชนันท์ จันทกุล
สถาปนิกชำนาญการ	1	1	1	1	-	-	-	นายพงศ์ศิริ ปฐวีวงศ์ชาคร
สถาปนิกปฏิบัติการ-ชำนาญการ	1	1	1	1	-	-	-	ขอให้ กสอ.เปิดสอบ
สถาปนิกปฏิบัติการ-ชำนาญการ	1	1	1	1	-	-	-	ว่างเดิม
เจ้าพนักงานธุรการชำนาญงาน	1	1	1	1	-	-	-	นางสาวอรปริยา จันทน์นุ้ม
เจ้าพนักงานธุรการชำนาญงาน	1	1	1	1	-	-	-	นางสาวนงลักษณ์ ตะลุ่มพุก
เจ้าพนักงานธุรการปฏิบัติงาน	1	1	1	1	-	-	-	นางสาวชุดิมา สมบูรณ์
เจ้าพนักงานธุรการชำนาญงาน	1	1	1	1	-	-	-	นางสาวดุจดเดือน บัวงาม
เจ้าพนักงานธุรการชำนาญงาน	1	1	1	1	-	-	-	นางสาวสุภารัตน์ แซ่กวาง
เจ้าพนักงานการเงินและบัญชีชำนาญงาน	1	1	1	1	-	-	-	นางสาวทัศนีย์ ศรีเมฆ
เจ้าพนักงานสวนสาธารณะชำนาญงาน	1	1	1	1	-	-	-	นายจตุรงค์ รอดสิน
นายช่างโยธาชำนาญงาน	1	1	1	1	-	-	-	นายมนต์ชัย พลอดโปร่ง
นายช่างโยธาปฏิบัติงาน-ชำนาญงาน	1	1	1	1	-	-	-	ว่างเดิม
นายช่างโยธาปฏิบัติงาน	1	1	1	1	-	-	-	นายเทวิน ภูมิศาสตร์
นายช่างโยธาปฏิบัติงาน-ชำนาญงาน	1	1	1	1	-	-	-	ว่างเดิม
นายช่างโยธาชำนาญงาน	1	1	1	1	-	-	-	นางสาวพิชยารักษ์ ศิริสินันท์
นายช่างโยธาปฏิบัติงาน-ชำนาญงาน	1	1	1	1	-	-	-	ขอให้ กสอ.เปิดสอบ
นายช่างโยธาปฏิบัติงาน	1	1	1	1	-	-	-	สิบเอกนิพัทธ์พงศ์ จันทวงศ์ศรี
นายช่างโยธาชำนาญงาน	1	1	1	1	-	-	-	นายกัมปนาท สุขประเสริฐ
นายช่างโยธาปฏิบัติงาน-ชำนาญงาน	1	1	1	1	-	-	-	ว่างเดิม
นายช่างโยธาวุโส	1	1	1	1	-	-	-	นายเพิ่มพล กุณพิทอง
นายช่างโยธาปฏิบัติงาน-ชำนาญงาน	1	1	1	1	-	-	-	ขอให้ กสอ.เปิดสอบ
นายช่างไฟฟ้าปฏิบัติงาน-ชำนาญงาน	1	1	1	1	-	-	-	ว่างเดิม
นายช่างไฟฟ้าชำนาญงาน	1	1	1	1	-	-	-	นายสายัณห์ กอแก้ว
รวม	40	40	40	40	0	0	0	

ส่วนราชการ	กรอบ อัตรากำลัง เดิม	กรอบอัตราตำแหน่งที่คาดว่าจะ ต้องใช้ในช่วงระยะเวลา 3 ปีข้างหน้า			อัตรากำลังคน เพิ่ม/ลด			หมายเหตุ
		2567	2568	2569	2567	2568	2569	
กองสาธารณสุขและสิ่งแวดล้อม								
นักบริหารงานสาธารณสุขและสิ่งแวดล้อม ระดับกลาง (ผอ.กองสาธารณสุขฯ)	1	1	1	1	-	-	-	นายธีระพันธ์ จิตพล
นักบริหารงานสาธารณสุขและสิ่งแวดล้อม ระดับต้น (หน.ฝ่ายบริหารงานสาธารณสุข)	1	1	1	1	-	-	-	ว่างเดิม (อยู่ระหว่างดำเนินการของ กท.)
นักบริหารงานสาธารณสุขและสิ่งแวดล้อม ระดับต้น (หน.ฝ่ายควบคุมและจัดการคุณภาพสิ่งแวดล้อม)	1	1	1	1	-	-	-	ว่างเดิม (อยู่ระหว่างดำเนินการของ กท.)
นักบริหารงานสาธารณสุขและสิ่งแวดล้อม ระดับต้น (หน.ฝ่ายบริการสาธารณสุข)	1	1	1	1	-	-	-	ว่างเดิม (อยู่ระหว่างดำเนินการของ กท.)
นักบริหารงานทั่วไป ระดับต้น (หน.ฝ่ายบริหารงานทั่วไป)	1	1	1	1	-	-	-	นางสาวภัทรพร ทองรอด
นักจัดการงานทั่วไปปฏิบัติการ	1	1	1	1	-	-	-	นายณัฐพงษ์ ใหญ่ยง
นักวิชาการสาธารณสุขชำนาญการ	1	1	1	1	-	-	-	นายธนเดช พูนน้อย
นักวิชาการสาธารณสุขชำนาญการ	1	1	1	1	-	-	-	นางสาวสุพรรณ ศรีคำ
นักวิชาการสาธารณสุขชำนาญการ	1	1	1	1	-	-	-	นายฐานพงศ์ ศิริสิทธิ์นันท์วิธ
นักวิชาการสาธารณสุขปฏิบัติการ-ชำนาญการ	1	1	1	1	-	-	-	ว่างเดิม
นักวิชาการสาธารณสุขปฏิบัติการ-ชำนาญการ	1	1	1	1	-	-	-	ว่างเดิม
นักวิชาการสาธารณสุขปฏิบัติการ-ชำนาญการ	1	1	1	1	-	-	-	ว่างเดิม
นักวิชาการสาธารณสุขชำนาญการ	1	1	1	1	-	-	-	นางสาวจิรพรรณ เลิศหิรัญกุล
นักวิชาการสาธารณสุขปฏิบัติการ	1	1	1	1	-	-	-	นางสาวพริณัฐ ปางเภา
พยาบาลวิชาชีพปฏิบัติการ	1	1	1	1	-	-	-	นางสาวนุตประวีณ์ สมบูรณ์อยู่มงคล
พยาบาลวิชาชีพชำนาญการพิเศษ	1	1	1	1	-	-	-	พันจ่าเอกหญิงทัศนีย์ โชคสุชาติ
พยาบาลวิชาชีพชำนาญการพิเศษ	1	1	1	1	-	-	-	นางวริยา อยู่เย็น
นักวิชาการสุขาภิบาลปฏิบัติการ-ชำนาญการ	1	1	1	1	-	-	-	ว่างเดิม
นักวิชาการสุขาภิบาลชำนาญการ	1	1	1	1	-	-	-	นางสาวอาทิตยา มิตรจิตร
นักวิชาการสุขาภิบาลปฏิบัติการ	1	1	1	1	-	-	-	นางสาวครองขวัญ เกตุสุวรรณ
นักวิชาการสุขาภิบาลชำนาญการ	1	1	1	1	-	-	-	นางสาวหิรัญญา เดชอุดม
นักวิชาการสุขาภิบาลชำนาญการ	1	1	1	1	-	-	-	นางสาวภัทรมาศ มากมูล
นักวิชาการสุขาภิบาลปฏิบัติการ	1	1	1	1	-	-	-	นายสิทธิศักดิ์ ดวงแก้ว
นักวิชาการสุขาภิบาลปฏิบัติการ	1	1	1	1	-	-	-	นางสาววรลณี ใจมั่น
นักวิชาการสิ่งแวดล้อมชำนาญการ	1	1	1	1	-	-	-	นายภูมิรินทร์ สุขประเสริฐ
นักวิชาการสิ่งแวดล้อมปฏิบัติการ	1	1	1	1	-	-	-	นางสาวดวงกมล อมรปิยะกฤษณ์
นายสัตวแพทย์ปฏิบัติการ	1	1	1	1	-	-	-	นางสาวกชกร พิมพ์สิน
นายสัตวแพทย์ปฏิบัติการ-ชำนาญการ	1	1	1	1	-	-	-	ว่างเดิม
เจ้าพนักงานธุรการชำนาญงาน	1	1	1	1	-	-	-	นางสาวแก่นจันทร์ เพื่องฟู
รวม	29	29	29	29	0	0	0	

ส่วนราชการ	กรอบ อัตรากำลัง	กรอบอัตราตำแหน่งที่คาดว่าจะ จะต้องใช้ในช่วงระยะเวลา 3 ปีข้างหน้า			อัตรากำลังคน เพิ่ม/ลด			หมายเหตุ
		เดิม	2567	2568	2569	2567	2568	
	กองยุทธศาสตร์และงบประมาณ							
นักบริหารงานทั่วไป ระดับกลาง(ผู้อำนวยการกองยุทธศาสตร์ฯ)	1	1	1	1	-	-	-	นางสาวกนกวรรณ ศรีอรุณ
นักบริหารงานทั่วไป ระดับต้น(หน.ฝ่ายบริหารงานทั่วไป)	1	1	1	1	-	-	-	นางวลีรัชต์ อุดมเสฏชัย
นักบริหารงานทั่วไป ระดับต้น(หน.ฝ่ายบริการและเผยแพร่วิชาการ)	1	1	1	1	-	-	-	นางรสรกร ทริพย์มา
นักบริหารงานทั่วไป ระดับต้น(หน.ฝ่ายแผนงานและงบประมาณ)	1	1	1	1	-	-	-	นางสาวณัฐพิชา อนุสรณ์พานิช
นักจัดการงานทั่วไปปฏิบัติการ	1	1	1	1	-	-	-	นางสาวปาริชาติ นาคบุตร
นักวิเคราะห์นโยบายและแผนชำนาญการ	1	1	1	1	-	-	-	นางจันทร์เพ็ญ ภูพันธ์
นักวิเคราะห์นโยบายและแผนชำนาญการ	1	1	1	1	-	-	-	นางสาวพรทิพย์ บุญเตี้ย
นักวิเคราะห์นโยบายและแผนชำนาญการ	1	1	1	1	-	-	-	นางจิรวรรณดี วงศ์วณิชยกิจ
นักวิชาการคอมพิวเตอร์ชำนาญการ	1	1	1	1	-	-	-	นายจิราธิพัฒน์ เหลืองนฤทัย
นักวิชาการคอมพิวเตอร์ปฏิบัติการ	1	1	1	1	-	-	-	นายฐิติพงศ์ รักวัฒนศิริกุล
นักวิชาการคอมพิวเตอร์ปฏิบัติการ	1	1	1	1	-	-	-	นายอิสรา พูลสวัสดิ์
นักประชาสัมพันธ์ชำนาญการ	1	1	1	1	-	-	-	นางเบญจวรรณ ทิพย์แสง
นักประชาสัมพันธ์ปฏิบัติการ	1	1	1	1	-	-	-	นายรชา คงหิรัญ
นักวิชาการคลังชำนาญการ	1	1	1	1	-	-	-	นางหนึ่งหยั จิตต์สมพงศ์
นักวิชาการคลังชำนาญการ	1	1	1	1	-	-	-	นางวารุณี ทวีกาญจน์
เจ้าพนักงานธุรการปฏิบัติงาน	1	1	1	1	-	-	-	นางสาวปานดวงใจ โณสุโข
เจ้าพนักงานธุรการชำนาญงาน	1	1	1	1	-	-	-	นางสาวอนันต์สุตา ศรีรุ่ง
รวม	17	17	17	17	0	0	0	

ส่วนราชการ	กรอบ อัตรากำลัง เดิม	กรอบอัตราตำแหน่งที่คาดว่าจะ จะต้องใช้ในช่วงระยะเวลา 3 ปีข้างหน้า			อัตรากำลังคน เพิ่ม/ลด			หมายเหตุ
		2567	2568	2569	2567	2568	2569	
กองการศึกษา								
นักบริหารงานการศึกษา ระดับกลาง (ผอ.กองการศึกษา)	1	1	1	1	-	-	-	นางสาวพิชญา บุญเหลือ
นักบริหารงานการศึกษา ระดับต้น (หน.ฝ่ายบริหารการศึกษา)	1	1	1	1	-	-	-	ว่างเดิม (อยู่ระหว่างดำเนินการของ กท.)
นักบริหารงานการศึกษา ระดับต้น (หน.ฝ่ายส่งเสริมการศึกษา)	1	1	1	1	-	-	-	นายสังเขป แจ่มจรัส
นักบริหารงานการศึกษา ระดับต้น (หน.ฝ่ายแผนงานและโครงการ)	1	1	1	1	-	-	-	ว่างเดิม (อยู่ระหว่างดำเนินการของ กท.)
นักจัดการงานทั่วไปชำนาญการ	1	1	1	1	-	-	-	พันจ่าเอกเศกสรร สิทธิชัย
นักวิชาการเงินและบัญชีชำนาญการ	1	1	1	1	-	-	-	นางสาวนลัทธ์จิ มีโนรมย์
นักวิชาการศึกษาชำนาญการ	1	1	1	1	-	-	-	นางณภิญญา พลครุฑ
นักวิชาการศึกษาชำนาญการ	1	1	1	1	-	-	-	นางสาวศิริลักษณ์ ไวดาบ
นักวิชาการศึกษาชำนาญการ	1	1	1	1	-	-	-	นางชลธิชา รักสัดย
นักวิชาการศึกษาชำนาญการ	1	1	1	1	-	-	-	นายวิษุฒม์ พิมพ์ถนอม
นักสันทนการชำนาญการ	1	1	1	1	-	-	-	นางสาววาสนี รอดพ่วง
นักสันทนการปฏิบัติการ-ชำนาญการ	1	1	1	1	-	-	-	ว่างเดิม
นักสันทนการชำนาญการ	1	1	1	1	-	-	-	นายจักรกฤษ คงรอด
ศึกษานิเทศก์ชำนาญการ-ชำนาญการพิเศษ	1	1	1	1	-	-	-	ว่างเดิม
ศึกษานิเทศก์ชำนาญการ-ชำนาญการพิเศษ	1	1	1	1	-	-	-	ว่างเดิม
เจ้าพนักงานธุรการชำนาญงาน	1	1	1	1	-	-	-	นางวันเพ็ญ อิกหาญ
เจ้าพนักงานธุรการชำนาญงาน	1	1	1	1	-	-	-	สิบเอกณัฐชาติ อ่อนน้อย
เจ้าพนักงานธุรการปฏิบัติงาน	1	1	1	1	-	-	-	นางสาวปริญญภัทร ชุมทอง
เจ้าพนักงานธุรการปฏิบัติงาน	1	1	1	1	-	-	-	นางสาวนันทิกา นารายณามินทร์
เจ้าพนักงานการเงินและบัญชีปฏิบัติงาน-ชำนาญงาน	1	1	1	1	-	-	-	ว่างเดิม
เจ้าพนักงานพัสดุปฏิบัติงาน	1	1	1	1	-	-	-	นางสาวณัฏยา เนตรสว่าง
รวม	21	21	21	21	-	-	-	

ส่วนราชการ	กรอบ อัตรากำลัง เดิม	กรอบอัตราตำแหน่งที่คาดว่าจะต้องใช้ในช่วงระยะเวลา 3 ปีข้างหน้า			อัตรากำลังคน เพิ่ม/ลด			หมายเหตุ
		2567	2568	2569	2567	2568	2569	
กองการประปา								
นักบริหารงานประปา ระดับกลาง(ผอ.กองการประปา)	1	1	1	1	-	-	-	นางสาวปณัฏทิพย์ เพชรธนวัชร
นักบริหารงานประปา ระดับต้น(หน.ฝ่ายบริการและซ่อมบำรุง)	1	1	1	1	-	-	-	นายพนพล มีประวัติ
นักบริหารงานประปา ระดับต้น(หน.ฝ่ายผลิต)	1	1	1	1	-	-	-	นายบุญทวี ฉันทะกิจ
นักบริหารงานทั่วไป ระดับต้น(หน.ฝ่ายบริหารงานทั่วไป)	1	1	1	1	-	-	-	นางสาวนารี ผู้ช่วยเนียม
นักบริหารงานการคลัง ระดับต้น (หน.ฝ่ายการเงินและบัญชี)	1	1	1	1	-	-	-	นางสาวณัฐวรินทร์ ฉัตรขามขศิริ
นักจัดการงานทั่วไปชำนาญการ	1	1	1	1	-	-	-	นางสาวศิริกาญจน์ ศรีกาญจน์
นักวิชาการเงินและบัญชีชำนาญการพิเศษ	1	1	1	1	-	-	-	นางนุชจรินทร์ แก้วมาลา
วิศวกรโยธาปฏิบัติการ-ชำนาญการ	1	1	1	1	-	-	-	ขอให้ กสธ.เปิดสอบ
วิศวกรเครื่องกลปฏิบัติการ	1	1	1	1	-	-	-	นายศักร์พงษ์ ช้างน้ำ
เจ้าพนักงานธุรการปฏิบัติงาน	1	1	1	1	-	-	-	นางอินทิรา จินคร้าม
เจ้าพนักงานธุรการปฏิบัติงาน-ชำนาญงาน	1	1	1	1	-	-	-	ว่างเดิม
เจ้าพนักงานธุรการชำนาญงาน	1	1	1	1	-	-	-	นางสาวอุษา อุตะเภา
เจ้าพนักงานธุรการชำนาญงาน	1	1	1	1	-	-	-	นางสาวชญาติณณ์ ยิ่งยง
เจ้าพนักงานธุรการปฏิบัติงาน	1	1	1	1	-	-	-	นางสาวสุพัตร์ รอดพันธ์
เจ้าพนักงานธุรการปฏิบัติงาน	1	1	1	1	-	-	-	นางสุภัทรนันต์ สวดโสม
เจ้าพนักงานการเงินและบัญชีชำนาญงาน	1	1	1	1	-	-	-	นางสาวพัชรี อินอากร
เจ้าพนักงานการเงินและบัญชีชำนาญงาน	1	1	1	1	-	-	-	นางวรรณภา ขอบบเขย
เจ้าพนักงานการเงินและบัญชีชำนาญงาน	1	1	1	1	-	-	-	นางสาวปภัสรา พาหุกาล
เจ้าพนักงานพัสดุชำนาญงาน	1	1	1	1	-	-	-	นางสินีรัตน์ สุขสำราญ
เจ้าพนักงานพัสดุปฏิบัติงาน	1	1	1	1	-	-	-	นางพัชรี เกตุงาม
เจ้าพนักงานพัสดุปฏิบัติงาน-ชำนาญงาน	1	1	1	1	-	-	-	ว่างเดิม
เจ้าพนักงานจัดเก็บรายได้ปฏิบัติงาน-ชำนาญงาน	1	1	1	1	-	-	-	ว่างเดิม
เจ้าพนักงานจัดเก็บรายได้ชำนาญงาน	1	1	1	1	-	-	-	นายสุพล สุขพิน
เจ้าพนักงานจัดเก็บรายได้ปฏิบัติงาน-ชำนาญงาน	1	1	1	1	-	-	-	ว่างเดิม
เจ้าพนักงานจัดเก็บรายได้ปฏิบัติงาน-ชำนาญงาน	1	1	1	1	-	-	-	ว่างเดิม
เจ้าพนักงานจัดเก็บรายได้ชำนาญงาน	1	1	1	1	-	-	-	นายพงศ์ธร อองกุลนะ
เจ้าพนักงานจัดเก็บรายได้ปฏิบัติงาน-ชำนาญงาน	1	1	1	1	-	-	-	ว่างเดิม
เจ้าพนักงานจัดเก็บรายได้ชำนาญงาน	1	1	1	1	-	-	-	นายณันท์พัชร เพ็ชรสงคราม
นายช่างโยธาปฏิบัติงาน-ชำนาญงาน	1	1	1	1	-	-	-	ว่างเดิม
นายช่างโยธาปฏิบัติงาน-ชำนาญงาน	1	1	1	1	-	-	-	ว่างเดิม
นายช่างเครื่องกลอาวุโส	1	1	1	1	-	-	-	นายจรูญ แจ่มสามสี
นายช่างไฟฟ้าชำนาญงาน	1	1	1	1	-	-	-	นายทนงศักดิ์ มิตรดี
เจ้าพนักงานประปาชำนาญงาน	1	1	1	1	-	-	-	นายมนต์ตรี หนูนารถ
เจ้าพนักงานประปาชำนาญงาน	1	1	1	1	-	-	-	จำลองเอกราสิน ศิริ
เจ้าพนักงานประปาปฏิบัติงาน-ชำนาญงาน	1	1	1	1	-	-	-	ว่างเดิม
เจ้าพนักงานประปาปฏิบัติงาน-ชำนาญงาน	1	1	1	1	-	-	-	ขอให้ กสธ.เปิดสอบ
รวม	36	36	36	36	-	-	-	

ส่วนราชการ	กรอบ อัตรากำลัง เดิม	กรอบอัตราตำแหน่งที่คาดว่าจะ อัตรากำลัง จะต้องใช้ในช่วงระยะเวลา 3 ปีข้างหน้า			อัตรากำลังคน เพิ่ม/ลด			หมายเหตุ
		2567	2568	2569	2567	2568	2569	
กองช่างสุขาภิบาล								
นักบริหารงานช่างสุขาภิบาล ระดับกลาง(ผอ.กองช่างสุขาภิบาล)	1	1	1	1	-	-	-	นางสาวมาตี รักษา
นักบริหารงานช่างสุขาภิบาล ระดับต้น(หน.ฝ่ายจัดการคุณภาพน้ำ)	1	1	1	1	-	-	-	ว่างเดิม (อยู่ระหว่างดำเนินการของ กท.)
นักบริหารงานช่างสุขาภิบาล ระดับต้น(หน.ฝ่ายจัดการสภาพแวดล้อมด้านวัสดุใช้แล้ว)	1	1	1	1	-	-	-	ว่างเดิม (อยู่ระหว่างดำเนินการของ กท.)
นักวิชาการสุขาภิบาลชำนาญการ	1	1	1	1	-	-	-	นางสาวรัตนา คำหล้า
วิศวกรโยธาปฏิบัติการ	1	1	1	1	-	-	-	นายศุภฤกษ์ ชื่นตา
เจ้าพนักงานธุรการปฏิบัติงาน	1	1	1	1	-	-	-	นางสาวจรรยา ทำนาเมือง
เจ้าพนักงานการคลังชำนาญงาน	1	1	1	1	-	-	-	จำเอกพงษ์ศักดิ์ เอี่ยมสะอาด
นายช่างโยธาอาวุโส	1	1	1	1	-	-	-	นายอุเทน สมบูรณ์
นายช่างเครื่องกลปฏิบัติงาน-ชำนาญงาน	1	1	1	1	-	-	-	ว่างเดิม
นายช่างไฟฟ้าชำนาญงาน	1	1	1	1	-	-	-	นายจิรวิทย์ สุวรรณคลี
รวม	10	10	10	10	0	0	0	
กองสวัสดิการสังคม								
นักบริหารงานสวัสดิการสังคม ระดับกลาง(ผอ.กองสวัสดิการสังคม)	1	1	1	1	-	-	-	ว่างเดิม (อยู่ระหว่างดำเนินการของ กท.)
นักบริหารงานสวัสดิการสังคม ระดับต้น(หน.ฝ่ายพัฒนาชุมชน)	1	1	1	1	-	-	-	นางเอื้องพร คณะมะ
นักบริหารงานสวัสดิการสังคม ระดับต้น(หน.ฝ่ายสังคมสงเคราะห์)	1	1	1	1	-	-	-	ว่างเดิม (อยู่ระหว่างดำเนินการของ กท.)
นักบริหารงานทั่วไป ระดับต้น(หน.ฝ่ายบริหารงานทั่วไป)	1	1	1	1	-	-	-	นางชญาดา บุญเกิด
นักจัดการงานทั่วไปปฏิบัติการ	1	1	1	1	-	-	-	นางสาวปาริย์ พันธุ์เจริญ
นักพัฒนาชุมชนปฏิบัติการ	1	1	1	1	-	-	-	นางสาวจุฬามาศ กรุดมินบุรี
นักพัฒนาชุมชนชำนาญการ	1	1	1	1	-	-	-	นางสาวอรอินทร์ เฟื่องฟู
นักพัฒนาชุมชนชำนาญการ	1	1	1	1	-	-	-	นางสาวราตรี สุกใส
นักพัฒนาชุมชนชำนาญการพิเศษ	1	1	1	1	-	-	-	นางสาวดวงสมร คล้ายทอง
นักพัฒนาชุมชนชำนาญการ	1	1	1	1	-	-	-	นายวิฑูร กาญจนกุล
นักพัฒนาชุมชนชำนาญการ	1	1	1	1	-	-	-	นางรุ่งอรุณ มานิชพงษ์
นักสังคมสงเคราะห์ปฏิบัติการ	1	1	1	1	-	-	-	จ.ส.อ.หญิง ชลัญญา เพ็ชรเหมือน
นักสังคมสงเคราะห์ปฏิบัติการ	1	1	1	1	-	-	-	นางสาวครรภ์ชิตา ไชยมณี
เจ้าพนักงานพัฒนาชุมชนปฏิบัติงาน-ชำนาญงาน	1	1	1	1	-	-	-	ว่างเดิม
เจ้าพนักงานธุรการชำนาญงาน	1	1	1	1	-	-	-	นางสาวปัทมา กาลตนากุล
รวม	15	15	15	15	0	0	0	
หน่วยตรวจสอบภายใน								
นักวิชาการตรวจสอบภายในปฏิบัติการ	1	1	1	1	-	-	-	นายอิสระ องอาจ
รวม	1	1	1	1	-	-	-	

ส่วนราชการ	กรอบ อัตรากำลัง เดิม	กรอบอัตราตำแหน่งที่คาดว่าจะต้องใช้ในช่วงระยะเวลา 3 ปีข้างหน้า			อัตรากำลังคน เพิ่ม/ลด			หมายเหตุ
		2567	2568	2569	2567	2568	2569	
กองการแพทย์								
นักบริหารงานสาธารณสุขและสิ่งแวดล้อม ระดับกลาง (ผอ.กองการแพทย์)	1	1	1	1	-	-	-	ปรับเกี่ยตำแหน่งมาจากนายแพทย์ ขฟ.-ขข.
นายแพทย์ปฏิบัติการ-ชำนาญการ	1	1	1	1	-	-	-	ว่างเดิม
พยาบาลวิชาชีพชำนาญการพิเศษ	1	1	1	1	-	-	-	นางรสสุคนธ์ เลื่อนศักดิ์
พยาบาลวิชาชีพชำนาญการ	1	1	1	1	-	-	-	นางสาววรุณยุพา ปินนะ
พยาบาลวิชาชีพปฏิบัติการ-ชำนาญการ	1	1	1	1	-	-	-	ว่างเดิม
พยาบาลวิชาชีพชำนาญการ	1	1	1	1	-	-	-	นางสาวเบญจพร อยู่ในวงศ์
พยาบาลวิชาชีพชำนาญการ	1	1	1	1	-	-	-	นางสาวอัจฉริยา วงศ์ศิริรัตน์
พยาบาลวิชาชีพชำนาญการ	1	1	1	1	-	-	-	นางสาวปัญญจรัสพรรณ จินดาศรี
พยาบาลวิชาชีพชำนาญการ	1	1	1	1	-	-	-	พันจ่าเอกหญิงทัศนีย์ โพธิ์ทอง
พยาบาลวิชาชีพชำนาญการ	1	1	1	1	-	-	-	พันตรีหญิงสรณี อิ่มฤทธา
นักกายภาพบำบัด ปฏิบัติการ-ชำนาญการ	1	1	1	1	-	-	-	นายปรเวศน์ ศศิธราดล
นักกายภาพบำบัด ปฏิบัติการ-ชำนาญการ	0	0	1	1	+1	-	-	กำหนดเพิ่ม
นักกายภาพบำบัด ปฏิบัติการ-ชำนาญการ	0	0	1	1	+1	-	-	กำหนดเพิ่ม
แพทย์แผนไทย ปฏิบัติการ-ชำนาญการ	1	1	1	1	-	-	-	ว่างเดิม
นักวิชาการสุขาภิบาลปฏิบัติการ	1	1	1	1	-	-	-	นางสาวนิโลบล ยัมวิไล
นักจิตวิทยา ปฏิบัติการ-ชำนาญการ	0	0	1	1	+1	-	-	กำหนดเพิ่ม
เจ้าพนักงานธุรการชำนาญงาน	1	1	1	1	-	-	-	นางสาวมยุรา เพชรแต่ง
เจ้าพนักงานธุรการชำนาญงาน	1	1	1	1	-	-	-	สิบเอกคำรณ เรืองศรีวรพร
เจ้าพนักงานการเงินและบัญชีชำนาญงาน	1	1	1	1	-	-	-	นางสาวอักษร แจ่มสุวรรณ
เจ้าพนักงานทันตสาธารณสุขชำนาญงาน	1	1	1	1	-	-	-	นางสาวฐานชน แดงกระจ่าง
เจ้าพนักงานทันตสาธารณสุขปฏิบัติงาน-ชำนาญงาน	1	1	1	1	-	-	-	ว่างเดิม
รวม	18	18	21	21	+3	0	0	

ส่วนราชการ	กรอบ อัตรากำลัง เดิม	กรอบอัตราตำแหน่งที่คาดว่าจะ ต้องใช้ในช่วงระยะเวลา 3 ปีข้างหน้า			อัตรากำลังคน เพิ่ม/ลด			หมายเหตุ
		2567	2568	2569	2567	2568	2569	
กองการเจ้าหน้าที่								
นักบริหารงานทั่วไป ระดับกลาง (ผอ.กองการเจ้าหน้าที่)	1	1	1	1	-	-	-	นางรัตนา อบเชย
นักบริหารงานทั่วไป ระดับต้น (หน.ฝ่ายบรรจุแต่งตั้งและอัตรากำลัง)	1	1	1	1	-	-	-	นางสาวเบญจวรรณ เมธาวิกุล
นักทรัพยากรบุคคลชำนาญการ	1	1	1	1	-	-	-	นางสาวชญาณี ประกอบชาติ
นักทรัพยากรบุคคลปฏิบัติการ	1	1	1	1	-	-	-	นางสาวอำภา วงศ์ศิริรัตน์
นักทรัพยากรบุคคลชำนาญการ	1	1	1	1	-	-	-	นางสาวกันตินันท์ นกขุนทอง
นักทรัพยากรบุคคลชำนาญการ	1	1	1	1	-	-	-	นางสาวจิตาภา สุดเสนาะ
นักทรัพยากรบุคคลชำนาญการ	1	1	1	1	-	-	-	นายประวิทย์ แสงอรุณ
นักทรัพยากรบุคคลชำนาญการ (หัวหน้ากลุ่มงานบุคลากรทางการศึกษา)	1	1	1	1	-	-	-	นายสรรเพชญ์ อรุณรัตน์
นักทรัพยากรบุคคลชำนาญการ	1	1	1	1	-	-	-	นางสาวอภิสมัย พัฒน์ทอง
เจ้าพนักงานธุรการชำนาญงาน	1	1	1	1	-	-	-	นางสาวเกณิกา ภิรมย์วิชกุล
เจ้าพนักงานธุรการปฏิบัติงาน	1	1	1	1	-	-	-	นางสาวปณยณูх ตะลุ่มพุก
รวม	11	11	11	11	0	0	0	
รวมทั้งสิ้น	266	266	269	269	+3	0	0	

ลูกจ้างประจำ

ส่วนราชการ	กรอบ อัตรากำลัง เดิม	กรอบอัตราตำแหน่งที่คาดว่าจะต้องใช้ ในช่วงระยะเวลา 3 ปีข้างหน้า			อัตรากำลังคน เพิ่ม/ลด			หมายเหตุ	
		2567	2568	2569	2567	2568	2569		
สำนักปลัดเทศบาล									
พนักงานขับรถยนต์	1	1	1	1	-	-	-	ยุบเลิกเมื่อว่าง	นายณรงค์ สังข์ศิริ
พนักงานขับรถยนต์	1	1	0	0	-	-1	-	ยุบเลิกเมื่อว่าง	นายจิรศักดิ์ ฤกษ์งามสง่า
พนักงานดับเพลิง	1	1	1	0	-	-	-1	ยุบเลิกเมื่อว่าง	นายกฤษฎา กล้าแข็ง
รวม	3	3	2	1	-	-1	-1		
สำนักช่าง									
พนักงานขับรถยนต์	1	1	0	0	-	-1	-	ยุบเลิกเมื่อว่าง	นายเดชา ศิลาประจวบ
พนักงานขับรถยนต์	1	1	1	1	-	-	-	ยุบเลิกเมื่อว่าง	นายพนาดร ปานปลอด
คนงาน	1	1	1	1	-	-	-	ยุบเลิกเมื่อว่าง	นายสุธน แก้วเกิด
คนงาน	1	1	1	0	-	-	-1	ยุบเลิกเมื่อว่าง	นายศักดิ์ดา ศรีเมือง
รวม	4	4	3	2	-1	-1	-1		
กองสาธารณสุขและสิ่งแวดล้อม									
พนักงานขับรถยนต์	1	1	0	0	-	-1	-	ยุบเลิกเมื่อว่าง	นายเสนาะ สุพล
พนักงานขับรถยนต์	1	1	1	1	-	-	-	ยุบเลิกเมื่อว่าง	นายจำเนียร สังข์ประเสริฐ
พนักงานขับรถยนต์	1	1	1	1	-	-	-	ยุบเลิกเมื่อว่าง	นายเรืองยศ มณีตัน
ภารโรง	1	1	1	1	-	-	-	ยุบเลิกเมื่อว่าง	นายชำนาญ พรหมเจริญ
รวม	4	4	3	3	-	-	-		
กองยุทธศาสตร์และงบประมาณ									
พนักงานขับรถยนต์	1	1	1	1	-	-	-	ยุบเลิกเมื่อว่าง	นายสุทธิพงศ์ วงศ์สาโรจน์
รวม	1	1	1	1	-	-	-		
กองการศึกษา									
พนักงานขับรถยนต์	1	1	1	1	-	-	-	ยุบเลิกเมื่อว่าง	นายสมหมาย ช่อจันทร์
รวม	1	1	1	1	-	-	-		
กองการประปา									
พนักงานขับรถยนต์	1	1	1	1	-	-	-	ยุบเลิกเมื่อว่าง	นายสุภกิจ พงษ์ไพบูลย์
พนักงานขับรถยนต์	1	1	0	0	-	-1	-	ยุบเลิกเมื่อว่าง	นายเลิศชาย มีประวัติ
ภารโรง	1	1	1	0	-	-	-1	ยุบเลิกเมื่อว่าง	นางสาวชนิษฐา นุ่มรอด
รวม	3	3	2	1	-	-	-		
กองช่างสุขาภิบาล									
พนักงานขับรถยนต์	1	1	1	1	-	-	-	ยุบเลิกเมื่อว่าง	นายเอกพงษ์ ไชยนาพงษ์
ภารโรง	1	1	1	1	-	-	-	ยุบเลิกเมื่อว่าง	น.ส.บุศรินทร์ อินพันทั้ง
รวม	2	2	2	2	-1	-	-		
รวมทั้งสิ้น	18	18	14	11	-2	-4	-3		

พนักงานจ้างตามภารกิจ

ส่วนราชการ	กรอบ อัตรา	กรอบอัตราตำแหน่งที่คาดว่าจะต้องให้ ในช่วงระยะเวลา 3 ปี ข้างหน้า			อัตรากำลังคน เพิ่ม/ลด			หมายเหตุ
	กำลังเดิม	2567	2568	2569	2567	2568	2569	
สำนักปลัดเทศบาล								
ประเภทผู้มีคุณวุฒิ								
ผู้ช่วยเจ้าพนักงานธุรการ	17	17	17	17	-	-	-	
ผู้ช่วยเจ้าพนักงานทะเบียน	1	1	1	1	-	-	-	
ผู้ช่วยเจ้าพนักงานส่งเสริมการท่องเที่ยว	3	3	3	3	-	-	-	
ผู้ช่วยเจ้าพนักงานเทศกิจ	5	5	5	5	-	-	-	
ผู้ช่วยนักจัดการงานทั่วไป	5	5	5	5	-	-	-	
ผู้ช่วยนักพัฒนาการท่องเที่ยว	1	1	1	1	-	-	-	
ผู้ช่วยนิติกร	1	1	1	1	-	-	-	
ประเภทผู้มีทักษะ								
พนักงานดับเพลิง	13	13	13	13	-	-	-	
พนักงานขับรถยนต์	14	14	14	14	-	-	-	
พนักงานวิทยุ	2	2	2	2	-	-	-	
รวม	62	62	62	62	-	-	-	
กองคลัง								
ประเภทผู้มีคุณวุฒิ								
ผู้ช่วยนายช่างสำรวจ	1	1	1	1	-	-	-	
ผู้ช่วยเจ้าพนักงานธุรการ	7	7	7	7	-	-	-	
ผู้ช่วยเจ้าพนักงานจัดเก็บรายได้	8	8	8	8	-	-	-	
ผู้ช่วยเจ้าพนักงานการเงินและบัญชี	1	1	1	1	-	-	-	
ผู้ช่วยเจ้าพนักงานพัสดุ	2	2	2	2	-	-	-	
ผู้ช่วยนักวิชาการพัสดุ	1	1	1	1	-	-	-	
ประเภทผู้มีทักษะ								
พนักงานขับรถยนต์ (งานบริหารงานทั่วไป)	1	1	1	1	-	-	-	
พนักงานขับรถยนต์ (งานแผนที่ฯ)	1	1	1	1	-	-	-	
รวม	22	22	22	22	-	-	-	
สำนักช่าง								
ประเภทผู้มีคุณวุฒิ								
ผู้ช่วยนายช่างไฟฟ้า	4	4	4	4	-	-	-	
ผู้ช่วยเจ้าพนักงานธุรการ	11	11	11	11	-	-	-	
ผู้ช่วยนายช่างโยธา	5	5	5	5	-	-	-	
ผู้ช่วยนายช่างสำรวจ	1	1	1	1	-	-	-	
ผู้ช่วยนายช่างเขียนแบบ	1	1	1	1	-	-	-	
ผู้ช่วยนายช่างศิลป์	2	2	2	2	-	-	-	
ผู้ช่วยเจ้าพนักงานการเงินและบัญชี	1	1	1	1	-	-	-	
ประเภทผู้มีทักษะ								
พนักงานขับรถยนต์	15	15	15	15	-	-	-	
พนักงานขับเครื่องจักรกลขนาดกลาง	1	1	1	1	-	-	-	
พนักงานขับเครื่องจักรกลขนาดหนัก	4	4	4	4	-	-	-	
ผู้ช่วยช่างเครื่องกล	2	2	2	2	-	-	-	
รวม	47	47	47	47	-	-	-	

พนักงานจ้างตามภารกิจ

ส่วนราชการ	กรอบ อัตรา	กรอบอัตราตำแหน่งที่คาดว่าจะต้องใช้ ในช่วงระยะเวลา 3 ปี ข้างหน้า			อัตรากำลังคน เพิ่ม/ลด			หมายเหตุ
	กำลังเดิม	2567	2568	2569	2567	2568	2569	
กองสาธารณสุขและสิ่งแวดล้อม								
ประเภทผู้มีคุณวุฒิ								
ผู้ช่วยสัตวแพทย์	3	3	3	3	-	-	-	
ผู้ช่วยเจ้าพนักงานสวนสาธารณะ	1	1	1	1	-	-	-	
ผู้ช่วยเจ้าพนักงานสาธารณสุข	1	1	1	1	-	-	-	
ผู้ช่วยเจ้าพนักงานธุรการ	10	10	10	10	-	-	-	
ผู้ช่วยนักวิชาการสาธารณสุข	1	0	0	0	-	-	-	
ผู้ช่วยนักจัดการงานทั่วไป	1	1	1	1	-	-	-	
ประเภทผู้มีทักษะ								
พนักงานขับรถยนต์	12	13	13	13	-	-	-	
รวม	29	29	29	29	-	-	-	
กองยุทธศาสตร์และงบประมาณ								
ประเภทผู้มีคุณวุฒิ								
ผู้ช่วยนักประชาสัมพันธ์	6	6	6	6	-	-	-	
ผู้ช่วยเจ้าพนักงานธุรการ	5	5	5	5	-	-	-	
ผู้ช่วยนักวิชาการคลัง	1	1	1	1	-	-	-	
ผู้ช่วยนายช่างไฟฟ้า	2	2	2	2	-	-	-	
ผู้ช่วยนักวิเคราะห์นโยบายและแผน	1	1	1	1	-	-	-	
ผู้ช่วยนักวิชาการคอมพิวเตอร์	2	2	2	2	-	-	-	
ประเภทผู้มีทักษะ								
พนักงานขับรถยนต์	3	3	3	3	-	-	-	
รวม	20	20	20	20	-	-	-	
กองการศึกษา								
ประเภทผู้มีคุณวุฒิ								
ผู้ช่วยครูผู้ช่วย	32	32	32	32	-	-	-	
ผู้ช่วยนักสันตนาการ	2	2	2	2	-	-	-	
ผู้ช่วยเจ้าพนักงานธุรการ	6	6	6	6	-	-	-	
ผู้ช่วยเจ้าพนักงานการเงินและบัญชี	1	1	1	1	-	-	-	
ผู้ช่วยนักวิชาการคอมพิวเตอร์	1	1	1	1	-	-	-	
ผู้ช่วยโภชนาการ	7	7	7	7	-	-	-	
ประเภทผู้มีทักษะ								
พนักงานขับรถยนต์	9	9	9	9	-	-	-	
รวม	58	58	58	58	-	-	-	

พนักงานจ้างตามภารกิจ

ส่วนราชการ	กรอบ อัตรา	กรอบอัตราตำแหน่งที่คาดว่าจะต้องได้ ในช่วงระยะเวลา 3 ปี ข้างหน้า			อัตรากำลังคน เพิ่ม/ลด			หมายเหตุ
	กำลังเดิม	2567	2568	2569	2567	2568	2569	
กองการประปา								
ประเภทผู้มีคุณวุฒิ								
ผู้ช่วยนายช่างเครื่องกล	1	1	1	1	-	-	-	
ผู้ช่วยนายช่างไฟฟ้า	2	2	2	2	-	-	-	
ผู้ช่วยนายช่างโยธา	2	2	2	2	-	-	-	
ผู้ช่วยเจ้าพนักงานธุรการ	4	4	4	4	-	-	-	
ผู้ช่วยเจ้าพนักงานการเงินและบัญชี	1	1	1	1	-	-	-	
ผู้ช่วยเจ้าพนักงานพัสดุ	1	1	1	1	-	-	-	
ผู้ช่วยวิศวกรเครื่องกล	1	1	1	1	-	-	-	
ผู้ช่วยนักวิทยาศาสตร์	1	1	1	1	-	-	-	
ประเภทผู้มีทักษะ								
พนักงานผลิตน้ำประปา	10	10	10	10	-	-	-	
พนักงานขับรถยนต์	4	4	4	4	-	-	-	
รวม	27	27	27	27	-	-	-	
8.กองช่างสุขาภิบาล								
ประเภทผู้มีคุณวุฒิ								
ผู้ช่วยเจ้าพนักงานธุรการ	2	2	2	2	-	-	-	
ผู้ช่วยเจ้าพนักงานจัดเก็บรายได้	2	2	2	2	-	-	-	
ผู้ช่วยนักวิชาการสิ่งแวดล้อม	1	1	1	1	-	-	-	
ผู้ช่วยนายช่างโยธา	1	1	1	1	-	-	-	
ผู้ช่วยนายช่างเครื่องกล	1	1	1	1	-	-	-	
ผู้ช่วยนายช่างไฟฟ้า	1	1	1	1	-	-	-	
ประเภทผู้มีทักษะ								
พนักงานขับรถยนต์	10	10	10	10	-	-	-	
รวม	18	18	18	18	-	-	-	
กองสวัสดิการสังคม								
ประเภทผู้มีคุณวุฒิ								
ผู้ช่วยนักสังคมสงเคราะห์	1	1	1	1	-	-	-	
ผู้ช่วยนักพัฒนาชุมชน	2	2	2	2	-	-	-	
ผู้ช่วยเจ้าพนักงานธุรการ	3	3	3	3	-	-	-	
ประเภทผู้มีทักษะ								
พนักงานขับรถยนต์	2	2	2	2	-	-	-	
รวม	8	8	8	8	-	-	-	

พนักงานจ้างตามภารกิจ

ส่วนราชการ	กรอบ อัตรา กำลังเดิม	กรอบอัตราตำแหน่งที่คาดว่าจะต้องใช้ ในช่วงระยะเวลา 3 ปี ข้างหน้า			อัตรากำลังคน เพิ่ม/ลด			หมายเหตุ
		2567	2568	2569	2567	2568	2569	
กองการแพทย์								
ประเภทผู้มีคุณวุฒิ								
ผู้ช่วยเจ้าพนักงานธุรการ	5	5	5	5	-	-	-	
ผู้ช่วยนักแพทย์แผนไทย	1	1	1	1	-	-	-	
ผู้ช่วยนักกายภาพบำบัด	1	1	0	0	-	-	-	ยุบเลิก (บรรจุฯ โควิด)
ประเภทผู้มีทักษะ								
พนักงานขับรถยนต์	2	2	2	2	-	-	-	
รวม	9	9	8	8	-	-	-	
กองการเจ้าหน้าที่								
ประเภทผู้มีคุณวุฒิ								
ผู้ช่วยเจ้าพนักงานธุรการ	2	2	2	2	-	-	-	
ผู้ช่วยนักทรัพยากรบุคคล	1	1	1	1	-	-	-	
รวม	3	3	3	3	-	-	-	
รวมทั้งสิ้น	303	303	302	302	-	-	-	

พนักงานจ้างทั่วไป

ส่วนราชการ	กรอบ อัตรา กำลังเดิม	กรอบอัตราตำแหน่งที่คาดว่าจะต้องใช้ ในช่วงระยะเวลา 3 ปี ข้างหน้า			อัตรากำลังคน เพิ่ม/ลด			หมายเหตุ
		2567	2568	2569	2567	2568	2569	
สำนักปลัดเทศบาล								
พนักงานดับเพลิง	23	23	23	23	-	-	-	
เจ้าหน้าที่ประจำรถยนต์กู้ภัย	2	2	2	2	-	-	-	
คนงาน	37	37	37	37	-	-	-	
ภารโรง	1	1	1	1	-	-	-	
พนักงานขับรถยนต์	2	2	2	2	-	-	-	
รวม	65	65	65	65	-	-	-	
กองคลัง								
ลูกมือช่างแผนที่ภาษีและทะเบียนทรัพย์สิน	6	6	6	6	-	-	-	
คนงาน	13	13	13	13	-	-	-	
รวม	19	19	19	19	-	-	-	
สำนักช่าง								
คนงาน	104	104	104	104	-	-	-	
รวม	104	104	104	104	-	-	-	
กองสาธารณสุขและสิ่งแวดล้อม								
พนักงานขับรถยนต์	1	1	1	1	-	-	-	
คนงาน	130	130	130	130	-	-	-	
รวม	131	131	131	131	-	-	-	
กองยุทธศาสตร์และงบประมาณ								
คนงาน	3	3	3	3	-	-	-	
รวม	3	3	3	3	-	-	-	
กองการศึกษา								
ผู้ดูแลเด็ก (ทั่วไป)	13	13	13	13	-	-	-	
คนงาน	17	17	17	17	-	-	-	
แม่ครัว	1	1	1	1	-	-	-	
ภารโรง	5	5	5	5	-	-	-	
รวม	36	36	36	36	-	-	-	
กองการประปา								
พนักงานผลิตน้ำประปา	10	10	10	10	-	-	-	
ช่างซ่อมท่อ	11	11	11	11	-	-	-	
คนงาน	37	37	37	37	-	-	-	
รวม	58	58	58	58	-	-	-	
กองช่างสุขาภิบาล								
คนงาน	31	31	31	31	-	-	-	
ยาม	1	1	1	1	-	-	-	
รวม	32	32	32	32	-	-	-	
กองสวัสดิการสังคม								
คนงาน	4	4	4	4	-	-	-	
รวม	4	4	4	4	-	-	-	
กองการแพทย์								
คนงาน	9	9	9	9	-	-	-	
รวม	9	9	9	9	-	-	-	
รวมทั้งสิ้น	461	461	461	461	-	-	-	

ส่วนราชการ	กรอบ อัตรากำลัง เดิม	กรอบอัตราตำแหน่งที่คาดว่าจะ ต้องใช้ในช่วงระยะเวลา 3 ปีข้างหน้า			อัตรากำลังคน เพิ่ม/ลด			หมายเหตุ
		2567	2568	2569	2567	2568	2569	
โรงเรียนสาธิตเทศบาลบ้านหัวหิน								
ผู้อำนวยการสถานศึกษา	1	1	1	1	-	-	-	นายบุญทวี บุญให้
รองผู้อำนวยการสถานศึกษา	1	1	1	1	-	-	-	ว่างเดิม (อยู่ระหว่างดำเนินการของ กท.)
รองผู้อำนวยการสถานศึกษา	1	1	1	1	-	-	-	นางศิริลักษณ์ สุวรรณรัตน์
รองผู้อำนวยการสถานศึกษา	1	1	1	1	-	-	-	นางศิวพร ชุมภารี
รองผู้อำนวยการสถานศึกษา	1	1	1	1	-	-	-	น.ส.เยาวลักษณ์ ทองอร่าม
ครูผู้ช่วย (เอกอังกฤษ)	1	1	1	1	-	-	-	ขอใช้บัญชี กสธ. บัญชีปี 2564
ครู	1	1	1	1	-	-	-	นายพรหมพิสุทธิ์ อามาตเมन्द्रี
ครูผู้ช่วย	1	1	1	1	-	-	-	นายฐานันตร์ ไทยถนอม
ครู	1	1	1	1	-	-	-	นางสาวบุษบา จิวไย
ครู	1	1	1	1	-	-	-	นางกณทิมา ทิมแท้
ครู	1	1	1	1	-	-	-	นางสาวทัศนีย์ อุดมทรัพย์
ครู	1	1	1	1	-	-	-	นางประไพ หริ่งระรี่
ครู	1	1	1	1	-	-	-	นางนงลักษณ์ ชมสินธุ์จิระศักดิ์
ครู	1	1	1	1	-	-	-	นางบำเพ็ญ ทับทิมเทศ
ครูผู้ช่วย (เอกภาษาไทย)	1	1	1	1	-	-	-	ขอใช้บัญชี กสธ. บัญชีปี 2564
ครู	1	1	1	1	-	-	-	นางสาวพลอยกาญจน์ ลำดวล
ครู	1	1	1	1	-	-	-	นางสาวธิดาลักษณ์ ปลื้มใจ
ครู	1	1	1	1	-	-	-	นางลักขณา เรืองจ้อย
ครู	1	1	1	1	-	-	-	นางภัททิมา ทรงสุวรรณ
ครูผู้ช่วย (เอกคณิตศาสตร์)	1	1	1	1	-	-	-	ขอใช้บัญชี กสธ. บัญชีปี 2564
ครู	1	1	1	1	-	-	-	นางสุนีย์ ไวยนิกรณ์
ครู	1	1	1	1	-	-	-	นางสาวราภรณ์ แผลมทอง
ครู	1	1	1	1	-	-	-	นางละมัย เรืองอร่าม
ครู	1	1	1	1	-	-	-	นางเกตกนก เอี่ยมสอาด
ครู	1	1	1	1	-	-	-	นางสาวนิตยา โพธิ์ศรี
ครู	1	1	1	1	-	-	-	นางอัญชลี กองมาก
ครู	1	1	1	1	-	-	-	นายสหรัฐ เพิ่มทรัพย์
ครู	1	1	1	1	-	-	-	นายจรรณ มาทอง
ครู	1	1	1	1	-	-	-	นางสาวทัศนีย์ เตชะปัญญา
ครู	1	1	1	1	-	-	-	นางสาวจันทิมา แจ่มจำรัส
ครู	1	1	1	1	-	-	-	นายมนตรี เจือไธสง
ครู	1	1	1	1	-	-	-	นางสาวมณฑิมา สุวรรณโณ
ครู	1	1	1	1	-	-	-	นางละออง ศรีแก้ว
ครู	1	1	1	1	-	-	-	นางสาวปิยะวรรณ ช่างทอง
ครู	1	1	1	1	-	-	-	นางสาวสายทิพย์ คชาผล
ครู	1	1	1	1	-	-	-	นางวัฒนา ศรีคงอยู่
ครู	1	1	1	1	-	-	-	นางสาวพัชรา กระแจะเจิม
ครู	1	1	1	1	-	-	-	นางสาวสุนีย์ พุดเทศ

ส่วนราชการ	กรอบ อัตรากำลัง เดิม	กรอบอัตรากำลังที่คาดว่าจะ จะให้อำนาจในระยะเวลา 3 ปีข้างหน้า			อัตรากำลังคน เพิ่ม/ลด			หมายเหตุ
		2567	2568	2569	2567	2568	2569	
ครู	1	1	1	1	-	-	-	นายพิเชษฐ์ อ้นคง
ครูผู้ช่วย (เอกภาษาไทย)	1	1	1	1	-	-	-	ขอใช้บัญชี กสศ. บัญชีปี 2564
ครู	1	1	1	1	-	-	-	นางสาวพรสิริ โชคสุชาติ
ครู	1	1	1	1	-	-	-	นางสาวอุบล หน่อพันธ์
ครูผู้ช่วย (เอกคณิตศาสตร์)	1	1	1	1	-	-	-	ขอใช้บัญชี กสศ. บัญชีปี 2564
ครู	1	1	1	1	-	-	-	นางสาวสุกัญญา อินพิวาด
ครู	1	1	1	1	-	-	-	นางสาวอัจฉราภรณ์ การประกอบ
ครู	1	1	1	1	-	-	-	ว่างเดิม
ครู	1	1	1	1	-	-	-	นางศุภลักษณ์ แจ่มจำรัส
ครู	1	1	1	1	-	-	-	ว่างเดิม
ครู	1	1	1	1	-	-	-	นางทิพย์วัลลย์ ทองเทียบ
ครู	1	1	1	1	-	-	-	นางสาวสุรางค์รัตน์ เตชาอริวัฒน์
ครู	1	1	1	1	-	-	-	นางสาวนภัสสิริ รุติพนินนท์
ครู	1	1	1	1	-	-	-	นางรัตน์มน เลิศทวีวัฒนา
ครู	1	1	1	1	-	-	-	นางสาวจิรติกา ใจบุญ
ครู	1	1	1	1	-	-	-	นางรัตนันท์ ทองอยู่
ครูผู้ช่วย (เอกอังกฤษ)	1	1	1	1	-	-	-	ขอใช้บัญชี กสศ. บัญชีปี 2564
ครู	1	1	1	1	-	-	-	นางสาวปกรมณ หนูมาก
ครูผู้ช่วย (เอกอังกฤษ)	1	1	1	1	-	-	-	ขอใช้บัญชี กสศ. บัญชีปี 2564
ครู	1	1	1	1	-	-	-	นายกันต์กวี เขียวคลี
ครู	1	1	1	1	-	-	-	นางสาวรัชดาภรณ์ ไกรกริ่ง
ครู	1	1	1	1	-	-	-	นางสาวสิริวรรณ กัณทมนี
ครูผู้ช่วย (เอกอังกฤษ)	1	1	1	1	-	-	-	ขอใช้บัญชี กสศ. บัญชีปี 2564
ครู	1	1	1	1	-	-	-	นางบังอร จินตามณี
ครู	1	1	1	1	-	-	-	นางสาวสุพัตรา กำเหนิดเพชร
ครู	1	1	1	1	-	-	-	นางสาวสุภาภรณ์ สีนพุล
ครู	1	1	1	1	-	-	-	นางปณิกา เอี่ยมอุดม
ครู	1	1	1	1	-	-	-	นางวัชรภรณ์ ทะคำ
ครู	1	1	1	1	-	-	-	นางกรรณิมา จงชนะบริบูรณ์
ครู	1	1	1	1	-	-	-	นางมัลลิกา ศิริเพ่งไพฑูรย์
ครู	1	1	1	1	-	-	-	นางสาวจตุพร สุขนาน
ครู	1	1	1	1	-	-	-	นางสาววราทิพย์ รัศมีเพ็ญ
ครู	1	1	1	1	-	-	-	นายนิติธร รัศมี
ครู	1	1	1	1	-	-	-	นางสาวชญาภา นวลอรุณ
ครู	1	1	1	1	-	-	-	นางสาวอนุชรา มณีตัน
ครู	1	1	1	1	-	-	-	นางยุพา สุขมี
ครู	1	1	1	1	-	-	-	นางสาวสรณกันธิชา ฤกษ์วรลักษณ์
ครู	1	1	1	1	-	-	-	นางสาวอรรณณ ศรีวิจิตร
รวม	76	76	76	76	-	-	-	

ส่วนราชการ	กรอบ	กรอบอัตราตำแหน่งที่คาดว่าจะ			อัตรากำลังคน			หมายเหตุ
	อัตรากำลัง เดิม	จะต้องใช้ในช่วงระยะเวลา 3 ปีข้างหน้า			เพิ่ม/ลด			
		2567	2568	2569	2567	2568	2569	
โรงเรียนเทศบาลวัดหนองแก (หลวงปู่คำอุปสัมป)								
ผู้อำนวยการสถานศึกษา	1	1	1	1	-	-	-	นางรุจิรา คำตลบ
รองผู้อำนวยการสถานศึกษา	1	1	1	1	-	-	-	นางอมราพร บุญให้
ครู	1	1	1	1	-	-	-	นางศลิษา จินดาวงษ์
ครู	1	1	1	1	-	-	-	นางสาวสุชาดา สายชล
ครู	1	1	1	1	-	-	-	นางสาวดารารมณ สุขลาภ
ครู	1	1	1	1	-	-	-	นางสุณีพร คณิงเหตุ
ครู	1	1	1	1	-	-	-	นางสาวสร้อยธร อินทร์งาม
ครูผู้ช่วย (เอกภาษาอังกฤษ)	1	1	1	1	-	-	-	ขอใช้บัญชี กสธ. บัญชีปี 2564
ครู	1	1	1	1	-	-	-	นายอนุภาพ คูเจริญไพศาล
ครู	1	1	1	1	-	-	-	นายสุวัฒน์ ทะเลน้อย
ครู	1	1	1	1	-	-	-	นางยุภาพร เนื่อนิล
ครูผู้ช่วย (เอกภาษาไทย)	1	1	1	1	-	-	-	ขอใช้บัญชี กสธ. บัญชีปี 2564
ครู	1	1	1	1	-	-	-	นางพจมาน อ่วมเสงี่ยม
ครู	1	1	1	1	-	-	-	นางสาวบุญพร้อม ทองเที่ยง
ครู	1	1	1	1	-	-	-	นางสาวจิตตานันท์ วัฒนากร
ครู	1	1	1	1	-	-	-	นางสาวอัจฉรา อิมทรัพย์
ครู	1	1	1	1	-	-	-	นางสาวชรินทร์ทิพย์ ภูมัลลย์
ครู	1	1	1	1	-	-	-	นางสาวอัญชรีย์ สัมภา
ครู	1	1	1	1	-	-	-	ว่างเดิม (อยู่ระหว่างดำเนินการของ กท.)
รวม	19	19	19	19	-	-	-	

ส่วนราชการ	กรอบ อัตรากำลัง เดิม	กรอบอัตรากำลังตำแหน่งที่คาดว่าจะ จะใช้ในช่วงระยะเวลา 3 ปีข้างหน้า			อัตรากำลังคน เพิ่ม/ลด			หมายเหตุ
		2567	2568	2569	2567	2568	2569	
โรงเรียนเทศบาลบ้านบ่อฝ้าย (สังกัดประจวบคีรีขันธ์)								
ผู้อำนวยการสถานศึกษา	1	1	1	1	-	-	-	นางสาวกนกวรรณ ไช้แก้ว
รองผู้อำนวยการสถานศึกษา	1	1	1	1	-	-	-	นายอนันต์ สีบัว
ครู	1	1	1	1	-	-	-	นางจุฑามาศ พรหมเวียง
ครู	1	1	1	1	-	-	-	นางสาวสุนันทา สุวรรณพิมล
ครู	1	1	1	1	-	-	-	นางเบญญาภา พานพล
ครู	1	1	1	1	-	-	-	นายทศพร พุนสุข
ครูผู้ช่วย (เอกภาษาอังกฤษ)	1	1	1	1	-	-	-	ขอใช้บัญชี กสธ. บัญชีปี 2564
ครู	1	1	1	1	-	-	-	นางสาวสิริณัฐ ห่าวศิริกุล
ครู	1	1	1	1	-	-	-	นางสาวจิตรวดี นาวิกพันธุ์
ครู	1	1	1	1	-	-	-	นางสาวณัฐวรรณ กร่างทอง
ครู	1	1	1	1	-	-	-	นางวลัยพร ทองคล้าย
ครู	1	1	1	1	-	-	-	นางสาวยุพิน อินไชยา
ครู	1	1	1	1	-	-	-	นางสาวสมใจ นุ่นขาว
ครู	1	1	1	1	-	-	-	นางสาวลักขณ์ รัตนภักดี
ครู	1	1	1	1	-	-	-	นางสาวสุธามาศ สังเวย
ครู	1	1	1	1	-	-	-	นางสาวนุสรา คงยาง
ครู	1	1	1	1	-	-	-	นางสาวปิ่นแก้ว หนูน้อย
รวม	17	17	17	17	-	-	-	

ส่วนราชการ	กรอบ อัตรากำลัง เดิม	กรอบอัตราตำแหน่งที่คาดว่าจะ ต้องใช้ในช่วงระยะเวลา 3 ปีข้างหน้า			อัตรากำลังคน เพิ่ม/ลด			หมายเหตุ
		2567	2568	2569	2567	2568	2569	
โรงเรียนเทศบาลบ้านเขาเต่า								
ผู้อำนวยการสถานศึกษา	1	1	1	1	-	-	-	นางบุญญา ชูแก้ว
ครู	1	1	1	1	-	-	-	นายอาทิตย์ ไส้สมบุญ
ครู	1	1	1	1	-	-	-	นายสุรเดช คงกระพันธ์
ครู	1	1	1	1	-	-	-	นางวุฒิกพร ปราชญ์เปื้อง
ครู	1	1	1	1	-	-	-	นางพรพรรณ ทิมสุวรรณ
ครู	1	1	1	1	-	-	-	นางสาววิไลลักษณ์ เชื้อปราง
ครู	1	1	1	1	-	-	-	นางสาวปาจริย์ ไทยนิยม
ครูผู้ช่วย (เอกภาษาอังกฤษ)	1	1	1	1	-	-	-	ขอใช้บัญชี กสธ. บัญชีปี 2564
ครู	1	1	1	1	-	-	-	นายประสาน ศรีแก้ว
ครู	1	1	1	1	-	-	-	นางนันทน์ภัส พึ่งแพง ต้องประสงค์
ครู	1	1	1	1	-	-	-	นางสาวแสงเพ็ญ ศรีพอ
ครู	1	1	1	1	-	-	-	นางสาวนิลเนตร พระสินชัย
ครู	1	1	1	1	-	-	-	นางสาวสุนิสา พอดี
รวม	13	13	13	13	-	-	-	

ส่วนราชการ	กรอบ อัตรากำลัง เดิม	กรอบอัตราตำแหน่งที่คาดว่าจะ ต้องใช้ในช่วงระยะเวลา 3 ปีข้างหน้า			อัตรากำลังคน เพิ่ม/ลด			หมายเหตุ
		2567	2568	2569	2567	2568	2569	
โรงเรียนเทศบาลบ้านตะเกียบ (ไกรลาศวิทยาทาน)								
ผู้อำนวยการสถานศึกษา	1	1	1	1	-	-	-	นายมนกฤต มาระเพ็ญ
รองผู้อำนวยการสถานศึกษา	1	1	1	1	-	-	-	นายอภิสิทธิ์ โชติแสง
ครู	1	1	1	1	-	-	-	นางสลิลา กุลภัทรสกุล
ครู	1	1	1	1	-	-	-	นางสาวณัฐธยาน์ โนนพะยอม
ครูผู้ช่วย	1	1	1	1	-	-	-	นางสาวกมลวรรณ กลิ่นเพย
ครู	1	1	1	1	-	-	-	นางชัยญา นาคนวม
ครู	1	1	1	1	-	-	-	นางสุจิตรา บึงไกร
ครู	1	1	1	1	-	-	-	นางสาวภาณุภา กิจศิริ
ครูผู้ช่วย	1	1	1	1	-	-	-	นางสาวกัญญาณัฐ เกิดมงคล
ครู	1	1	1	1	-	-	-	นายสมชาย การประกอบ
ครู	1	1	1	1	-	-	-	นางเพ็ญศรี หงษา
ครู	1	1	1	1	-	-	-	นางฐิติวรรณ หารนอก
ครู	1	1	1	1	-	-	-	นางผาณิตา ขาวบางรัก
ครู	1	1	1	1	-	-	-	นางสาวขวัญตา มุสิกะ
ครู	1	1	1	1	-	-	-	ว่างเดิม (อยู่ระหว่างดำเนินการของ กท.)
รวม	15	15	15	15	-	-	-	

ส่วนราชการ	กรอบ อัตรากำลัง เดิม	กรอบอัตราตำแหน่งที่คาดว่าจะ ต้องใช้ในช่วงระยะเวลา 3 ปีข้างหน้า			อัตรากำลังคน เพิ่ม/ลด			หมายเหตุ
		2567	2568	2569	2567	2568	2569	
โรงเรียนเทศบาลเขาพิทักษ์								
ผู้อำนวยการสถานศึกษา	1	1	1	1	-	-	-	นางกาญจน์รัตน์ ทวีศักดิ์
รองผู้อำนวยการสถานศึกษา	1	1	1	1	-	-	-	นายพชรชัย สิริสุริยะกมลชัย
ครู	1	1	1	1	-	-	-	นางสาวลลนา จันทวงศ์
ครู	1	1	1	1	-	-	-	นายธรรนรินทร์ หมวกเพชร
ครู	1	1	1	1	-	-	-	นางสาวชมพูนุท ทองเงิน
ครูผู้ช่วย (เอกภาษาอังกฤษ)	1	1	1	1	-	-	-	ขอใช้บัญชี กสศ. บัญชีปี 2564
ครู	1	1	1	1	-	-	-	นางสาววารินทร์ ทองแผ่น
ครู	1	1	1	1	-	-	-	นางกัลยาภัสร์ ไกรกฤติราษฎร์
ครูผู้ช่วย (เอกคณิตศาสตร์)	1	1	1	1	-	-	-	ขอใช้บัญชี กสศ. บัญชีปี 2564
ครู	1	1	1	1	-	-	-	นางกนกวรรณ สืบบัว
ครู	1	1	1	1	-	-	-	นางสาวสิริขวัญ ชูชื่น
ครู	1	1	1	1	-	-	-	นางสาวธีรนาถ บุสดี
ครู	1	1	1	1	-	-	-	นางอินทรา ประดิษฐ์วงศ์
ครู	1	1	1	1	-	-	-	นางสาวปนัดดา บุญคงบ้าน
ครู	1	1	1	1	-	-	-	นางสาวพุดมณต์ พระราช
ครู	1	1	1	1	-	-	-	นางสาวศรัญญา เบ็ญจวรรณ
ครู	1	1	1	1	-	-	-	นางสาวสายน้ำผึ้ง ทองประดิษฐ์
รวม	17	17	17	17	-	-	-	

ส่วนราชการ	กรอบ	กรอบอัตราตำแหน่งที่คาดว่าจะ			อัตรากำลังคน			หมายเหตุ
	อัตรากำลัง	จะต้องใช้ในช่วงระยะเวลา 3 ปีข้างหน้า			เพิ่ม/ลด			
		เดิม	2567	2568	2569	2567	2568	
โรงเรียนเทศบาลบ้านสมอเือง (อนุบาลสุโขทัย)								
ผู้อำนวยการสถานศึกษา	1	1	1	1	-	-	-	นางสาวสุรญา อ่วมแย้ม
รองผู้อำนวยการสถานศึกษา	1	1	1	1	-	-	-	ว่างเดิม (อยู่ระหว่างดำเนินการของ กท.)
ครู	1	1	1	1	-	-	-	นางสรณจิตร์ คุ้มเมือง
ครู	1	1	1	1	-	-	-	นางนภัสสร ทองสุข
ครูผู้ช่วย (เอกภาษาอังกฤษ)	1	1	1	1	-	-	-	ขอใช้บัญชี กสธ. บัญชีปี 2564
ครู	1	1	1	1	-	-	-	นางวาสนา สังข์เพิ่ม
ครู	1	1	1	1	-	-	-	นางกรรณิการ์ กอมะณี
ครู	1	1	1	1	-	-	-	นางสาวจตุพร แสงถนอม
ครูผู้ช่วย	1	1	1	1	-	-	-	นางสาวจิราภรณ์ ศรีงาม
ครู	1	1	1	1	-	-	-	นางสาวพรทิพย์ กุลนิม
ครู	1	1	1	1	-	-	-	นางวาสนา โสภณธีรกุล
ครูผู้ช่วย (เอกศิลปะ)	1	1	1	1	-	-	-	ขอใช้บัญชี กสธ. บัญชีปี 2564
ครู	1	1	1	1	-	-	-	ว่างเดิม
ครู	1	1	1	1	-	-	-	นางสาวบังอร แยมเภา
ครู	1	1	1	1	-	-	-	นางสาวนัจจกานต์ หลวงท่าเม
ครู	1	1	1	1	-	-	-	นางกุลนที กิตวิทยานุกิจ
ครู	1	1	1	1	-	-	-	นางฐิติพร สังข์เพิ่ม
ครู	1	1	1	1	-	-	-	นางอนุศรา จันทอม
รวม	18	18	18	18	-	-	-	

ส่วนราชการ	กรอบ อัตรากำลัง เดิม	กรอบอัตราตำแหน่งที่คาดว่าจะ ต้องใช้ในช่วงระยะเวลา 3 ปีข้างหน้า			อัตรากำลังคน เพิ่ม/ลด			หมายเหตุ
		2567	2568	2569	2567	2568	2569	
ศูนย์พัฒนาเด็กเล็กบ้านตะเกียบ								
ผู้อำนวยการศูนย์พัฒนาเด็กเล็ก	1	1	1	1	-	-	-	ว่างเดิม (อยู่ระหว่างดำเนินการของ กท.)
ครู	1	1	1	1	-	-	-	นางสาววาสนา สายใจ
รวม	2	2	2	2	-	-	-	

ส่วนราชการ	กรอบ อัตรากำลัง เดิม	กรอบอัตราตำแหน่งที่คาดว่าจะ ต้องใช้ในช่วงระยะเวลา 3 ปีข้างหน้า			อัตรากำลังคน เพิ่ม/ลด			หมายเหตุ
		2567	2568	2569	2567	2568	2569	
ศูนย์พัฒนาเด็กเล็กโรงเรียนเทศบาลบ้านสมอไพร								
ผู้อำนวยการศูนย์พัฒนาเด็กเล็ก	1	1	1	1	-	-	-	ว่างเดิม (อยู่ระหว่างดำเนินการของ กท.)
ครู	1	1	1	1	-	-	-	ว่างเดิม
รวม	2	2	2	2	-	-	-	
รวมทั้งสิ้น	179	179	179	179	-	-	-	

ลูกจ้างประจำ (เงินอุดหนุน)

ส่วนราชการ	กรอบ อัตรากำลัง เดิม	กรอบอัตราตำแหน่งที่คาดว่าจะต้องใช้ ในช่วงระยะเวลา 3 ปีข้างหน้า			อัตรากำลังคน เพิ่ม/ลด			หมายเหตุ	
		2567	2568	2569	2567	2568	2569		
โรงเรียนสาธิตเทศบาลบ้านหัวหิน									
ภารโรง	1	1	1	1	-	-	-	ว่างให้ยุบเลิก	นายองอาจ เข็มนาค
ภารโรง	1	1	1	1	-	-	-	ว่างให้ยุบเลิก	นายสามารถ เกิดมงคล
ภารโรง	1	0	0	0	-1	-	-	ว่างให้ยุบเลิก	นายยงยุทธ มณีตัน
รวม	3	2	2	2	-1	0	0		
โรงเรียนเทศบาลบ้านตะเกียบ (ไกรลาศวิทยาทาน)									
ภารโรง	1	1	1	1	-	-	-	ว่างให้ยุบเลิก	นายชั้นชัย หนู่วงช้าง
ภารโรง	1	1	1	1	-	-	-	ว่างให้ยุบเลิก	นายยุทธ จุยกะจาย
รวม	2	2	2	2	0	0	0		
รวมทั้งสิ้น	5	4	4	4	0	0	0		

พนักงานจ้างตามภารกิจ (เงินอุดหนุน)

ส่วนราชการ	กรอบ	กรอบอัตราตำแหน่งที่คาดว่าจะต้องให้			อัตรากำลังคน			หมายเหตุ
	อัตรา กำลังเดิม	ในช่วงระยะเวลา 3 ปี ข้างหน้า			เพิ่ม/ลด			
		2567	2568	2569	2567	2568	2569	
โรงเรียนสาธิตเทศบาลบ้านหัวหิน								
ประเภทผู้มีคุณวุฒิ								
ผู้ช่วยเจ้าพนักงานการเงินและบัญชี	3	3	3	3	-	-	-	
ผู้ช่วยเจ้าพนักงานพัสดุ	1	1	1	1	-	-	-	
รวม	4	4	4	4	-	-	-	
โรงเรียนเทศบาลวัดหนองแก (หลวงปู่คำอูปถัมภ์)								
ประเภทผู้มีคุณวุฒิ								
ผู้ช่วยเจ้าพนักงานการเงินและบัญชี	1	1	1	1	-	-	-	
ผู้ช่วยเจ้าพนักงานธุรการ	1	1	1	1	-	-	-	
รวม	2	2	2	2	-	-	-	
โรงเรียนเทศบาลบ้านบ่อฝ้าย (สังฆประชาอุทิศ)								
ประเภทผู้มีคุณวุฒิ								
ผู้ช่วยเจ้าพนักงานการเงินและบัญชี	2	2	2	2	-	-	-	
ผู้ช่วยเจ้าพนักงานพัสดุ	1	1	1	1	-	-	-	
รวม	3	3	3	3	-	-	-	
โรงเรียนเทศบาลบ้านเขาเต่า								
ประเภทผู้มีคุณวุฒิ								
ผู้ช่วยเจ้าพนักงานการเงินและบัญชี	1	1	1	1	-	-	-	
ผู้ช่วยเจ้าพนักงานธุรการ	1	1	1	1	-	-	-	
รวม	2	2	2	2	-	-	-	
โรงเรียนเทศบาลบ้านตะเกียบ (ไกรลาศวิทยาทาน)								
ประเภทผู้มีคุณวุฒิ								
ผู้ช่วยเจ้าพนักงานการเงินและบัญชี	1	1	1	1	-	-	-	
รวม	1	1	1	1	-	-	-	
โรงเรียนเทศบาลเขาพิทักษ์								
ประเภทผู้มีคุณวุฒิ								
ผู้ช่วยเจ้าพนักงานการเงินและบัญชี	1	1	1	1	-	-	-	
ผู้ช่วยเจ้าพนักงานพัสดุ	1	1	1	1	-	-	-	
ผู้ช่วยเจ้าพนักงานธุรการ	1	1	1	1	-	-	-	
รวม	3	3	3	3	-	-	-	
โรงเรียนเทศบาลบ้านสมอโพรง (ญาณวิลาสอุทิศ)								
ประเภทผู้มีคุณวุฒิ								
ผู้ช่วยเจ้าพนักงานการเงินและบัญชี	1	1	1	1	-	-	-	
ผู้ช่วยเจ้าพนักงานพัสดุ	1	1	1	1	-	-	-	
ผู้ช่วยเจ้าพนักงานธุรการ	1	1	1	1	-	-	-	
รวม	3	3	3	3	-	-	-	
รวมทั้งสิ้น	18	18	18	18	-	-	-	

พนักงานจ้างทั่วไป (เงินอุดหนุน)

ส่วนราชการ	กรอบ อัตรา กำลังเดิม	กรอบอัตราตำแหน่งที่คาดว่าจะต้องใช้ ในช่วงระยะเวลา 3 ปี ข้างหน้า			อัตรากำลังคน เพิ่ม/ลด			หมายเหตุ
		2567	2568	2569	2567	2568	2569	
โรงเรียนสาธิตเทศบาลบ้านหัวหิน								
การโรง	1	1	1	1	-	-	-	
รวม	1	1	1	1	-	-	-	
โรงเรียนเทศบาลวัดหนองแก (หลวงปู่คำอูปถัมป์)								
การโรง	1	1	1	1	-	-	-	
รวม	1	1	1	1	-	-	-	
โรงเรียนเทศบาลบ้านบ่อฝ้าย (สังฆประชาอุทิศ)								
การโรง	2	2	2	2	-	-	-	
รวม	2	2	2	2	-	-	-	
โรงเรียนเทศบาลบ้านเขาเต่า								
การโรง	1	1	1	1	-	-	-	
รวม	1	1	1	1	-	-	-	
โรงเรียนเทศบาลเขาพิทักษ์								
การโรง	2	2	2	2	-	-	-	
รวม	2	2	2	2	-	-	-	
โรงเรียนเทศบาลบ้านสมอโพรง (ญาณวิลาสอุทิศ)								
การโรง	1	1	1	1	-	-	-	
รวม	1	1	1	1	-	-	-	
รวมทั้งสิ้น	8	8	8	8	-	-	-	

9. การค่าใช้จ่ายเกี่ยวกับเงินเดอนและประโยชน์ตอบแทนอื่น

เทศบาลเมืองหัวหิน

คิดร้อยละ 40 ของงบประมาณรายจ่ายประจำปี																	
งบประมาณรายจ่ายประจำปี																	
รวมเป็นค่าใช้จ่ายบุคคลทั้งสิ้น																	
ประมาณการเปรียบเทียบกับแผนอื่นไม่เกิน 15%																	
รวม																	
ที่	ชื่อสายงาน (7)	ระดับตำแหน่ง	จำนวนทั้งหมด	จำนวน (คน)	เงินเดือน	เงินประจำตำแหน่ง	อัตราค่าตอบแทนระหว่างเดือน ในระยะเวลา 3 ปีข้างหน้า	อัตราค่าจ้างคนเต็ม/คน	0	3	0	5,790,480	6,200,520	220,955,400	227,998,800	234,199,320	หมายเหตุ
1	ปศุสัตว์ อบท.	สูง	1	1	74,360	892,320	240,000	2567	2568	2569	2567	2568	2569	2567	2568	2569	
2	รองเลขาธิการ อบท.	กลาง	1	1	548,040	134,000	1	1	1	1	1	1	1	1	1	1	
3	รองเลขาธิการ อบท.	กลาง	1	1	47,380	568,560	134,000	1	1	1	1	1	1	1	1	1	
4	รองเลขาธิการ อบท.	สูง	1	1	75,580	906,960	240,000	1	1	1	1	1	1	1	1	1	
5	หัวหน้าสำนักงานเลขาธิการ อบท.	กลาง	1	1	538,200	134,400	1	1	1	1	1	1	1	1	1	1	
6	ผู้อำนวยการ	ต้น	1	1	39,630	475,560	18,000	1	1	1	1	1	1	1	1	1	
7	นักพัฒนาการท่องเที่ยว	ชก.	1	1	53,230	638,760	30,000	1	1	1	1	1	1	1	1	1	
8	เจ้าหน้าที่งานธุรการ (พรศ.2,080)	ชก.	1	1	36,090	433,080	30,000	1	1	1	1	1	1	1	1	1	
9	ผู้ช่วยเจ้าหน้าที่งานส่งเสริมการท่องเที่ยว	ป.ส.	1	1	16,900	202,800	1	1	1	1	1	1	1	1	1	1	
10	ผู้ช่วยเจ้าหน้าที่งานส่งเสริมการท่องเที่ยว	ป.ส.	1	1	11,500	138,000	1	1	1	1	1	1	1	1	1	1	
11	ผู้ช่วยเจ้าหน้าที่งานส่งเสริมการท่องเที่ยว	ป.ส.	1	1	11,960	143,320	1	1	1	1	1	1	1	1	1	1	
12	ผู้ช่วยนักพัฒนาการท่องเที่ยว	ป.ส.	1	1	20,370	244,440	1	1	1	1	1	1	1	1	1	1	
13	พนักงานเจ้าหน้าที่	ทั่วไป	1	1	108,000	1	1	1	1	1	1	-	-	108,000	108,000	108,000	
14	เจ้าหน้าที่งานส่งเสริมการท่องเที่ยว	ป.จ.	1	1	26,120	313,440	1	1	1	1	1	10,920	11,160	324,360	335,520	346,560	
15	หัวหน้าฝ่ายบริหารงานทั่วไป	ต้น	1	1	37,960	455,520	18,000	1	1	1	1	13,440	14,160	486,960	501,120	516,600	
16	เจ้าหน้าที่งานธุรการ	ชก.	1	1	19,580	234,960	1	1	1	1	1	9,360	9,960	10,200	254,280	264,480	
17	เจ้าหน้าที่งานธุรการ	ชก.	1	1	22,920	275,040	1	1	1	1	1	10,800	10,920	11,160	285,840	296,760	
18	เจ้าหน้าที่งานธุรการ	ชก.	1	1	18,060	216,720	1	1	1	1	1	9,000	9,240	9,360	234,960	244,320	
19	ผู้ช่วยเจ้าหน้าที่งานธุรการ	ป.ส.	1	1	18,270	219,240	1	1	1	1	1	8,880	9,240	9,600	237,360	246,960	
20	ผู้ช่วยเจ้าหน้าที่งานธุรการ	ป.ส.	1	1	15,580	186,960	1	1	1	1	1	7,560	7,800	8,160	202,320	210,480	
21	ผู้ช่วยเจ้าหน้าที่งานธุรการ	ป.ส.	1	1	14,750	177,000	1	1	1	1	1	7,080	7,440	7,680	191,520	199,200	
22	ผู้ช่วยเจ้าหน้าที่งานธุรการ	ป.ส.	1	1	11,500	139,000	1	1	1	1	1	5,520	5,760	6,000	149,280	155,280	
23	ผู้ช่วยเจ้าหน้าที่งานธุรการ	ป.ส.	1	1	16,310	195,720	1	1	1	1	1	7,920	8,160	8,520	203,640	211,800	
24	ผู้ช่วยนักจัดการงานทั่วไป	ป.ส.	1	1	20,580	246,960	1	1	1	1	1	9,960	10,320	10,800	267,240	278,040	
25	ผู้ช่วยนักจัดการงานทั่วไป	ป.ส.	1	1	15,000	180,000	1	1	1	1	1	7,200	7,560	7,800	202,240	210,480	
26	พนักงานขับรถยนต์	ทักษะ	1	1	11,500	138,000	1	1	1	1	1	5,520	5,760	6,000	149,280	155,280	
27	พนักงานขับรถยนต์	ทักษะ	1	1	15,710	188,520	1	1	1	1	1	7,560	7,920	8,160	204,000	212,160	
28	พนักงานขับรถยนต์	ทักษะ	1	1	11,870	142,440	1	1	1	1	1	5,760	6,000	6,240	154,200	160,440	

ที่	ชื่อสายงาน (7)	ระดับ ตำแหน่ง	จำนวน ทั้งหมด	จำนวนที่อยู่ในปัจจุบัน		อัตราส่วนพื้นที่ค่าเช่าต่อผู้มี ในระยะเวลา 3 ปีข้างหน้า	อัตราการคืน เพิ่ม/ลด	ค่าใช้จ่ายเพิ่มขึ้น (3)				ค่าใช้จ่ายรวม (4)			หมายเหตุ
				จำนวน (คน)	เงินเดือน			เงินประจำ ตำแหน่ง	2567	2568	2569	2567	2568	2569	
29	พนักงานจ้างทั่วไป														
30	พนักงานขับรถยนต์	ทั่วไป	1	1	9,000	108,000				1	1	1	-	108,000	นายพงศ์ วงศ์ลาโรจน์
31	ภารโรง	ทั่วไป	1	1	9,000	108,000				1	1	1	-	108,000	นางสาวนุญ โนนาค
32	คนงาน	ทั่วไป	1	1	9,000	108,000				1	1	1	-	108,000	นางสาวอริย์ กุดชม
33	คนงาน	ทั่วไป	1	1	9,000	108,000				1	1	1	-	108,000	นายอภิชัย เดกซ้อ
34	คนงาน	ทั่วไป	1	1	9,000	108,000				1	1	1	-	108,000	นางสาวกรรณิกา นนทสสาร
35	คนงาน	ทั่วไป	1	1	9,000	108,000				1	1	1	-	108,000	นางสาวณัฏฐา น้อยคง
36	นักจัดการสภาพเทศบาล														นายธนาคาร คุณชาติ
37	นักจัดการงานทั่วไป	ขก.	1	1	39,080	468,960				1	1	1	14,160	483,120	นางสาวรัชฎาภรณ์ นวมมาละ
38	เจ้าหน้าที่งานธุรการ	ขง.	1	1	31,260	375,120				1	1	1	12,120	387,240	นางสาวตติย์ นิลประดับ
39	ผู้ช่วยเจ้าพนักงานธุรการ	ปส.	1	1	19,540	234,480				1	1	1	9,480	243,960	นางสาวเมธดา อุตะภา
40	เจ้าพนักงานธุรการ	ปจ.	1	1	12,220	146,640				1	1	1	6,120	152,760	นางสาววันวิรัตน์ มีม่อต
41	ผู้ช่วยเจ้าพนักงานภารกิจ	ปส.	1	1	19,840	238,080				1	1	1	9,600	247,680	นายสุทธชัย เทียมสะอาด
42	ผู้ช่วยเจ้าพนักงานธุรการ	ปส.	1	1	14,560	174,720				1	1	1	7,080	181,800	นางสาวอมล จันทพรหม
43	ผู้ช่วยเจ้าพนักงานธุรการ	ปส.	1	1	11,500	138,000				1	1	1	5,520	143,520	นางสาวปิยมาต์ แจ้งสว่าง
44	ผู้ช่วยเจ้าพนักงานธุรการ	ปส.	1	1	16,810	201,720				1	1	1	8,160	209,880	นางสาวสิริรัตน์ แก้วทอง
45	ผู้ช่วยเจ้าพนักงานธุรการ	ปส.	1	1	11,500	138,000				1	1	1	5,520	143,520	นางสาวพัชรพรรณ อ่วมประไพ
46	ผู้ช่วยนักจัดการงานทั่วไป	ปศร.	1	1	21,940	263,280				1	1	1	10,560	273,840	นางสาวรุ่งชกา โจดพน
47	ผู้ช่วยนักจัดการงานทั่วไป	ปศร.	1	1	22,160	265,920				1	1	1	10,680	276,600	นางสาวปัทมัย คำสีนอก
48	พนักงานขับรถยนต์	ทักษะ	1	1	11,020	132,240				1	1	1	5,400	137,640	นางสาวอุทัยรัตน์ เจริญจิตร
49	พนักงานขับรถยนต์	ทักษะ	1	1	9,400	112,800				1	1	1	4,560	117,360	นายวัชรพงศ์ ตัญญาถองส์
50	พนักงานขับรถยนต์	ทักษะ	1	1	14,340	172,080				1	1	1	6,960	179,040	นายวิศิษฐ์ หงษ์รังษะจันทร์
51	พนักงานขับรถยนต์	ทักษะ	1	1	9,690	116,280				1	1	1	4,680	120,960	นายวีวัฒน์ พัดมัน
52	คนงาน	ทั่วไป	1	1	9,000	108,000				1	1	1	-	108,000	นายอิทธิพล นามไกร
53	คนงาน	ทั่วไป	1	1	9,000	108,000				1	1	1	-	108,000	นายบรรค อาณะศิริปร
54	คนงาน	ทั่วไป	1	1	9,000	108,000				1	1	1	-	108,000	นางสาวผดุงชา เกตุจันทร์
55	ผู้ช่วยปกครอง									1	1	1	-	108,000	นางสาวรังสิณี แสงอรุณ
56	หัวหน้าฝ่ายครอง									1	1	1	-	108,000	
57	นักจัดการงานทะเบียนและบัตร	ต้น	1	1	ว่างเต็ม	18,000				1	1	1	13,620	425,220	ว่างเต็ม (รอการสรรหาจาก ก.พ.)
58	นักจัดการงานทะเบียนและบัตร	ขก.	1	1	37,410	448,920				1	1	1	13,320	462,240	นางสาวศรีบุญ พิทักษ์ปิยะวรรณ
59	นักจัดการงานทะเบียนและบัตร	ขก.	1	1	26,980	323,760				1	1	1	12,600	336,360	จำเอกพิสิสสาร ทองแข็ง
60	นักจัดการงานทะเบียนและบัตร	ขท.	1	1	42,620	511,440				1	1	1	18,120	19,440	นายณัฏ หนองเงิน
61	นักจัดการงานทะเบียนและบัตร	ขก.	1	1	30,790	369,480				1	1	1	13,080	13,440	นางสาวอรอนงค์ ศรีสมบัติ
62	เจ้าหน้าที่งานทะเบียน	ขง.	1	1	33,310	399,720				1	1	1	13,440	13,320	นางสาวอเมศพรณ ดันชัย
63	พนักงานจ้างตามภารกิจ														
64	ผู้ช่วยเจ้าพนักงานทะเบียน	ปส.	1	1	16,580	198,960				1	1	1	8,040	207,000	นางสาวศุภดา พันนัย
65	ผู้ช่วยเจ้าพนักงานธุรการ	ปส.	1	1	15,630	187,560				1	1	1	7,560	195,120	นางสาวสุวิณี ซ้อบงเขย
66	ผู้ช่วยเจ้าพนักงานธุรการ	ปส.	1	1	17,770	213,940				1	1	1	8,640	221,880	นางสาววิยัตติ์ ภาวกรักษ์

ที่	ชื่อหน่วยงาน (7)	ระดับ ตำแหน่ง	จำนวน ทั้งหมด	จำนวนที่มีอยู่ในปัจจุบัน		อัตราค่าจ้างที่คาดว่าจะมี ในระยะเวลา 3 ปีข้างหน้า						ค่าใช้จ่ายที่เพิ่มขึ้น (3)			ค่าใช้จ่ายรวม (4)		หมายเหตุ	
				จำนวน (คน)	(เงินเดือน)	เดิมประจำ ตำแหน่ง		อัตราค่าจ้าง เพิ่ม/ลด				ค่าจ้างที่เพิ่มขึ้น (3)			ค่าจ้างรวม (4)			
						2567	2568	2569	2567	2568	2569	2567	2568	2569	2567	2568		2569
64	พนักงานจ้างทั่วไป	ทั่วไป	1	1	9,000	108,000										2569		
65	คนงาน	ทั่วไป	1			108,000												นางสาวดวงพรชัย โปษกุล
	งานป้องกันและบรรเทาสาธารณภัย																	ว่างเดิม
66	เจ้าหน้าที่งานป้องกันและบรรเทาสาธารณภัย	พ.ร.	1	1	39,620	475,440												นายจิรยุทธ ภูมิติน
67	เจ้าหน้าที่งานป้องกันและบรรเทาสาธารณภัย	ป.ร./พ.	1			297,900												ว่างเดิม (ขอใช้บัญชี กอ. บัญชีปี 2564)
68	เจ้าหน้าที่งานป้องกันและบรรเทาสาธารณภัย	ป.ร./พ.	1			297,900												ว่างเดิม (ขอใช้บัญชี กอ. บัญชีปี 2564)
69	เจ้าหน้าที่งานป้องกันและบรรเทาสาธารณภัย	พ.	1	1	27,030	324,360												นายอภิสิทธิ์ คงวัฒน์
70	เจ้าหน้าที่งานป้องกันและบรรเทาสาธารณภัย	พ.	1	1	32,270	387,240												นายอภิสิทธิ์ คงวัฒน์
71	เจ้าหน้าที่งานป้องกันและบรรเทาสาธารณภัย	พ.	1	1	30,770	369,240												นายอภิสิทธิ์ คงวัฒน์
	ผู้ช่วยประจำ																	นางสาวกัญญา กล้าแจ้ง
72	พนักงานขับรถ	กลุ่มที่ 1-3	1	1	26,980	323,760												นายณรงค์ สังข์ศิริ
73	พนักงานขับรถ	กลุ่มที่ 1-2	1	1	25,670	308,040												นายณรงค์ สังข์ศิริ
	พนักงานขับรถ																	นายณรงค์ สังข์ศิริ
74	ผู้ช่วยงานช่างเทคนิค	ป.ร.	1	1	16,830	201,960												นายณรงค์ สังข์ศิริ
75	พนักงานขับรถ	พ.	1	1	15,010	180,120												นายณรงค์ สังข์ศิริ
76	พนักงานขับรถ	พ.	1	1	10,440	125,280												นายณรงค์ สังข์ศิริ
77	พนักงานขับรถ	พ.	1	1	10,440	125,280												นายณรงค์ สังข์ศิริ
78	พนักงานขับรถ	พ.	1	1	15,350	184,200												นายณรงค์ สังข์ศิริ
79	พนักงานขับรถ	พ.	1	1	15,120	181,440												นายณรงค์ สังข์ศิริ
80	พนักงานขับรถ	พ.	1	1	15,030	180,360												นายณรงค์ สังข์ศิริ
81	พนักงานขับรถ	พ.	1	1	14,890	178,680												นายณรงค์ สังข์ศิริ
82	พนักงานขับรถ	พ.	1	1	14,700	176,400												นายณรงค์ สังข์ศิริ
83	พนักงานขับรถ	พ.	1	1	14,880	178,560												นายณรงค์ สังข์ศิริ
84	พนักงานขับรถ	พ.	1	1	13,600	163,200												นายณรงค์ สังข์ศิริ
85	พนักงานขับรถ	พ.	1	1	12,420	149,040												นายณรงค์ สังข์ศิริ
86	พนักงานขับรถ	พ.	1	1	13,580	162,960												นายณรงค์ สังข์ศิริ
87	พนักงานขับรถ	พ.	1	1	9,400	112,800												นายณรงค์ สังข์ศิริ
88	พนักงานขับรถ	พ.	1	1	14,140	169,680												นายณรงค์ สังข์ศิริ
89	พนักงานขับรถ	พ.	1	1	9,400	112,800												นายณรงค์ สังข์ศิริ
90	พนักงานขับรถ	พ.	1	1	13,110	157,320												นายณรงค์ สังข์ศิริ
91	พนักงานขับรถ	พ.	1	1	13,260	159,120												นายณรงค์ สังข์ศิริ
92	พนักงานขับรถ	พ.	1	1	12,490	149,880												นายณรงค์ สังข์ศิริ
	พนักงานขับรถ																	นายณรงค์ สังข์ศิริ
93	เจ้าหน้าที่บริหารงานทั่วไป	ทั่วไป	1	1	9,000	108,000												นายณรงค์ สังข์ศิริ
94	เจ้าหน้าที่บริหารงานทั่วไป	ทั่วไป	1	1	9,000	108,000												นายณรงค์ สังข์ศิริ
95	เจ้าหน้าที่บริหารงานทั่วไป	ทั่วไป	1	1	9,000	108,000												นายณรงค์ สังข์ศิริ
96	เจ้าหน้าที่บริหารงานทั่วไป	ทั่วไป	1	1	9,000	108,000												นายณรงค์ สังข์ศิริ
97	เจ้าหน้าที่บริหารงานทั่วไป	ทั่วไป	1	1	9,000	108,000												นายณรงค์ สังข์ศิริ
98	เจ้าหน้าที่บริหารงานทั่วไป	ทั่วไป	1	1	9,000	108,000												นายณรงค์ สังข์ศิริ
99	เจ้าหน้าที่บริหารงานทั่วไป	ทั่วไป	1	1	9,000	108,000												นายณรงค์ สังข์ศิริ
100	เจ้าหน้าที่บริหารงานทั่วไป	ทั่วไป	1	1	9,000	108,000												นายณรงค์ สังข์ศิริ
101	เจ้าหน้าที่บริหารงานทั่วไป	ทั่วไป	1	1	9,000	108,000												นายณรงค์ สังข์ศิริ
102	เจ้าหน้าที่บริหารงานทั่วไป	ทั่วไป	1	1	9,000	108,000												นายณรงค์ สังข์ศิริ
103	เจ้าหน้าที่บริหารงานทั่วไป	ทั่วไป	1	1	9,000	108,000												นายณรงค์ สังข์ศิริ

ร/ด	ชื่อสายงาน (7)	ระดับตำแหน่ง	จำนวนทั้งหมด	จำนวนที่มีอยู่ปัจจุบัน		อัตราค่าจ้าง		ค่าจ้างขั้นต้น (3)				ค่าจ้างรวม (4)				หมายเหตุ
				จำนวน (คน)	เงินเดือน	เงินประจำตำแหน่ง	อัตราค่าจ้าง	2567	2568	2569	2567	2568	2569	2567	2568	
104	พนักงานขับเพลิง	ทั่วไป	1	1	9,000			1	1	1			108,000	2569	108,000	นายพิชิตพล รามวล
105	พนักงานขับเพลิง	ทั่วไป	1	1	9,000			1	1	1			108,000		108,000	นายถาวร จันทา
106	พนักงานขับเพลิง	ทั่วไป	1	1	9,000			1	1	1			108,000		108,000	นายสิทธิพัทธ์ พหลวประเสริฐ
107	พนักงานขับเพลิง	ทั่วไป	1	1	9,000			1	1	1			108,000		108,000	นายจักรพงษ์ กลิ่นพระน
108	พนักงานขับเพลิง	ทั่วไป	1	1	9,000			1	1	1			108,000		108,000	นายสุเจน ช่อเกษิน
109	พนักงานขับเพลิง	ทั่วไป	1	1	9,000			1	1	1			108,000		108,000	นายพนม พันธุบุ
110	พนักงานขับเพลิง	ทั่วไป	1	1	9,000			1	1	1			108,000		108,000	นายสัมพันธ์ กลิ่นแจ้ง
111	พนักงานขับเพลิง	ทั่วไป	1	1	9,000			1	1	1			108,000		108,000	นายสงชัย ภูพานกระแสน
112	พนักงานขับเพลิง	ทั่วไป	1	1	9,000			1	1	1			108,000		108,000	นายสมศักดิ์ มาจา
113	พนักงานขับเพลิง	ทั่วไป	1	1	9,000			1	1	1			108,000		108,000	นายพรชัย เพ็ชรโยธิน
114	พนักงานขับเพลิง	ทั่วไป	1	1	ว่างเดิม			1	1	1			108,000		108,000	ว่างเดิม
115	พนักงานขับเพลิง	ทั่วไป	1	1	9,000			1	1	1			108,000		108,000	นายเกริก จุลเกษิม
116	พนักงานขับเพลิง	ทั่วไป	1	1	9,000			1	1	1			108,000		108,000	นายธวัชมนตรี ศรีสุพรรณ
117	พนักงานขับเพลิง	ทั่วไป	1	1	9,000			1	1	1			108,000		108,000	นายพิทักษ์ เพ็ชรสงคราม
118	พนักงานขับเพลิง	ทั่วไป	1		ว่างเดิม			1	1	1			108,000		108,000	ว่างเดิม
งานรักษาความสงบ																
119	นักจัดการงานเทคนิค	ป/ก/ทอ.	1		ว่างเดิม	355,320		1	1	1			12,000	12,000	379,320	ว่างเดิม
120	เจ้าพนักงานเทคนิค	ทอ.	1	1	27,960	335,520		1	1	1			11,040	11,160	357,720	นายธัญฉัตร ศรีนงน
121	พนักงานเจ้าพนักงานกรกิจ															
122	ผู้ช่วยเจ้าพนักงานเทคนิค	ปวส.	1	1	14,610	175,320		1	1	1			7,080	7,320	182,400	นายชัชชาญ มิวอ่อน
123	ผู้ช่วยเจ้าพนักงานเทคนิค	ปวส.	1	1	14,610	175,320		1	1	1			7,080	7,320	182,400	นายธีรยุทธ มีผล
124	ผู้ช่วยเจ้าพนักงานเทคนิค	ปวส.	1	1	15,200	182,400		1	1	1			7,320	7,680	189,720	นายดำรงศักดิ์ กัทวัน
125	ผู้ช่วยเจ้าพนักงานเทคนิค	ปวส.	1	1	14,880	175,560		1	1	1			7,200	7,440	185,760	นางนงนพณ์ เรืองอร่าม
126	ผู้ช่วยเจ้าพนักงานธุรการ	ปวส.	1	1	14,750	177,000		1	1	1			7,080	7,440	184,080	นางสาวกวิศรา เข็มยาคัด
127	พนักงานวิทยุ	ทักษะ	1	1	15,140	181,680		1	1	1			7,320	7,560	189,560	นายสุวิทย์ พันธ์ศิริ
128	พนักงานขับรถยนต์	ทักษะ	1	1	14,210	170,520		1	1	1			6,840	7,200	177,360	นายสุวิชัย ออแสงชัย
129	พนักงานขับรถยนต์	ทักษะ	1	1	9,780	117,360		1	1	1			4,800	4,920	122,160	นายสุรสิทธิ์ อุทัยทอง
130	พนักงานขับรถยนต์	ทักษะ	1	1	9,400	112,800		1	1	1			4,560	4,800	117,360	นายธเนชิต พันแก้ว
131	พนักงานจ้างทั่วไป							1	1	1			4,680	4,920	121,440	นายไพศาล ชัยศิริ
132	คนงาน	ทั่วไป	1	1	9,000	108,000		1	1	1			-	-	108,000	นายสุวิทย์ เพ็ชรพืด
133	คนงาน	ทั่วไป	1	1	9,000	108,000		1	1	1			-	-	108,000	นายประสงค์ กัทพินัสลา
134	คนงาน	ทั่วไป	1	1	9,000	108,000		1	1	1			-	-	108,000	นายคนสิทธิ์ เอกวิทย์ชัย
135	คนงาน	ทั่วไป	1	1	9,000	108,000		1	1	1			-	-	108,000	นายสนั่น โภกขบุรุษ
136	คนงาน	ทั่วไป	1	1	9,000	108,000		1	1	1			-	-	108,000	นายเฉลิมพล รัตนา
137	คนงาน	ทั่วไป	1	1	9,000	108,000		1	1	1			-	-	108,000	นายวิญญู โคพิทักษ์
138	คนงาน	ทั่วไป	1	1	9,000	108,000		1	1	1			-	-	108,000	นางสาวปรมิภา วงศ์คำไทย
139	คนงาน	ทั่วไป	1	1	9,000	108,000		1	1	1			-	-	108,000	นายอัฒนัน มั่งทรง
140	คนงาน	ทั่วไป	1	1	9,000	108,000		1	1	1			-	-	108,000	นายสุวิชัย ปุทธิพน
141	คนงาน	ทั่วไป	1	1	9,000	108,000		1	1	1			-	-	108,000	นายศศิศา บุตรระบือ
142	คนงาน	ทั่วไป	1	1	9,000	108,000		1	1	1			-	-	108,000	นายอนุวัชร เขลาบุญเลิศ
143	คนงาน	ทั่วไป	1	1	9,000	108,000		1	1	1			-	-	108,000	นายอนุพงษ์ เอี่ยมสำอางค์
144	คนงาน	ทั่วไป	1	1	9,000	108,000		1	1	1			-	-	108,000	นางสาวกนิษฐา มณีกาญจน์
145	คนงาน	ทั่วไป	1	1	9,000	108,000		1	1	1			-	-	108,000	นางสาวฉวีวรรณ บุตรทองพิมพ์
								1	1	1			-	-	108,000	นายจักรพันธ์ ทองเลิศ

ที่	ชื่อสายงาน (7)	ระดับ ตำแหน่ง	จำนวน ทั้งหมด	จำนวนที่อยู่ปัจจุบัน			อัตราค่าแรงปีละค่าจ้างต่อปี ในระยะเวลา 3 ปีข้างหน้า						ค่าใช้จ่ายที่เพิ่มขึ้น (3)				ค่าใช้จ่ายรวม (4)			หมายเหตุ
				จำนวน (คน)	เงินเดือน	เงินประจำ ตำแหน่ง	2567	2568	2569	2567	2568	2569	2567	2568	2569					
146	คณงาน	ทั่วไป	1	1	9,000	108,000	1	1	1	-	-	-	108,000	108,000	108,000	108,000	108,000	นายกรณ มณีกาญจน์		
147	คณงาน	ทั่วไป	1	1	9,000	108,000	1	1	1	-	-	-	108,000	108,000	108,000	108,000	108,000	นายรัชช รอดจากพูน		
148	คณงาน	ทั่วไป	1	1	9,000	108,000	1	1	1	-	-	-	108,000	108,000	108,000	108,000	108,000	นายวัชร เอี่ยมเจริญ		
149	คณงาน	ทั่วไป	1	1	9,000	108,000	1	1	1	-	-	-	108,000	108,000	108,000	108,000	108,000	นายสมศักดิ์ หุ่นแก้ว		
150	คณงาน	ทั่วไป	1	1	9,000	108,000	1	1	1	-	-	-	108,000	108,000	108,000	108,000	108,000	นายกรณยศ แก้วรัก		
151	คณงาน	ทั่วไป	1	1	9,000	108,000	1	1	1	-	-	-	108,000	108,000	108,000	108,000	108,000	นางฉิม		
152	คณงาน	ทั่วไป	1	1	9,000	108,000	1	1	1	-	-	-	108,000	108,000	108,000	108,000	108,000	นางฉิม		
153	คณงาน	ทั่วไป	1	1	9,000	108,000	1	1	1	-	-	-	108,000	108,000	108,000	108,000	108,000	นายวัชรศักดิ์ วรจิณา		
154	คณงาน	ทั่วไป	1	1	9,000	108,000	1	1	1	-	-	-	108,000	108,000	108,000	108,000	108,000	นางฉิม		
155	คณงาน	ทั่วไป	1	1	9,000	108,000	1	1	1	-	-	-	108,000	108,000	108,000	108,000	108,000	นายฉนิวัฒน์ บุญเสริม		
กลุ่มงานนิติกร																				
156	นิติกร พทก.6000+ชพ.3500	ชพ.	1	1	44,930	539,160	118,800	1	1	1	19,560	19,680	19,560	677,520	697,200	716,760		พ.จ.เรืองเดช สิทธิชัย		
งานนิติกรชั้นสัญญา																				
157	นิติกร พทก.4500	ชก.	1	1	36,860	442,320	48,000	1	1	1	13,200	13,440	14,160	503,520	516,960	531,120		นางสาวนิภาพ วุฒิจันทร์		
158	นิติกร	ป.ก.	1	1	17,570	210,840		1	1	1	7,560	7,680	7,680	218,400	226,080	233,760		นางสาวกัญญา อนุวัชรินทร์		
159	นิติกร	ป.ก.	1	1	22,230	266,760		1	1	1	9,000	8,760	9,240	275,760	284,520	293,760		นางสาวนรทพย์ รักษาเดช		
งานรับเรื่องราวร้องทุกข์																				
160	นิติกร พทก.4500+ชพ.3500	ชพ.	1	1	41,250	495,000	118,800	1	1	1	16,440	18,120	19,440	630,240	648,360	667,800		นายสุริย์ นาคทอง		
161	นิติกร (เงินขั้นสูง)	ป.ก.	1	1	31,340	376,080		1	1	1	13,320	13,320	13,440	389,400	402,720	416,160		จำเริญวัชร เทียนศักดิ์		
งานสอบสวนและงานคดี																				
162	นิติกร	ชก.	1	1	26,460	317,520		1	1	1	12,240	12,960	13,440	329,760	342,720	356,160		นายพญาย เมืองเจริญ		
163	นิติกร	ป.ก.	1	1	22,600	271,200		1	1	1	8,880	9,000	9,360	280,080	289,080	298,440		นายศุภณพ มัดจิตร		
164	นิติกร	ป.ก./ชก.	1		ว่างเต็ม	355,320		1	1	1	12,000	12,000	12,000	367,320	379,320	391,320		นางฉิม		
พนักงานงานด้านการกิจ																				
165	ผู้ช่วยนิติกร	ป.คส	1	1	25,420	305,040		1	1	1	12,240	12,720	13,200	317,280	330,000	343,200		นายธีรพงศ์ จันทวงศ์		
งานบริหารงานทั่วไป																				
166	เจ้าพนักงานธุรการ	ชก.	1	1	40,250	483,000		1	1	1	15,600	16,080	16,680	498,600	514,680	531,360		นางธัญญพัทธ์ รัฐพงศ์กิตติกร		
167	เจ้าพนักงานธุรการ	ป.ก.	1	1	13,500	162,000		1	1	1	6,360	6,480	6,840	168,360	174,840	181,680		นางสาวกาญจนา คำยอด		
ผู้จ้างประจำ																				
168	พนักงานขับรถยนต์	กลุ่มที่ 1-3	1	1	28,030	336,360		1	1	1	12,960	13,320	13,440	349,320	362,640	376,080		นายธีรศักดิ์ ฤกษ์งามสง่า		
พนักงานงานด้านการกิจ																				
169	ผู้ช่วยเจ้าพนักงานธุรการ	ป.วส.	1	1	13,350	160,200		1	1	1	6,480	6,720	6,960	166,680	173,400	180,360		นางสาวอริยา น้อย		
170	ผู้ช่วยเจ้าพนักงานธุรการ	ป.วส.	1	1	12,940	155,280		1	1	1	6,240	6,480	6,720	161,520	168,000	174,720		นายภาณุพงศ์ ลำดับวงศ์		
พนักงานจ้างทั่วไป																				
171	คณงาน	ทั่วไป	1	1	9,000	108,000		1	1	1	-	-	-	108,000	108,000	108,000		นางสาวปัทมาวรรณ กิขุน		
กองคลัง																				
172	ผู้อำนวยการกองคลัง	กลาง	1	1	52,370	628,440	134,400	1	1	1	20,640	21,000	21,600	783,480	804,480	826,080		นางธีรวรรณ แดงสินธุ์		
งานบริหารงานทั่วไป																				
173	เจ้าพนักงานธุรการ	ชก.	1	1	25,660	307,920		1	1	1	11,040	10,920	11,280	318,960	329,880	341,160		นางพนัสนิภา วงศ์คำวไทย		
174	เจ้าพนักงานธุรการ	ป.ก.	1	1	13,500	162,000		1	1	1	6,360	6,480	6,840	168,360	174,840	181,680		นางสาวกัญญา มาตศิลป์		
พนักงานจ้างตามภารกิจ																				
175	ผู้ช่วยเจ้าพนักงานธุรการ	ป.วส.	1	1	14,630	175,560		1	1	1	7,080	7,320	7,680	182,640	189,960	197,640		นางสาวสุณิศา ผลสิทธิหอม		
176	ผู้ช่วยเจ้าพนักงานธุรการ	ป.วส.	1	1	12,910	154,920		1	1	1	6,240	6,480	6,720	161,160	167,640	174,360		นางทิศา ผลาสุริยา		
177	ผู้ช่วยเจ้าพนักงานธุรการ	ป.วส.	1	1	16,850	202,200		1	1	1	8,160	8,520	8,760	210,360	218,880	227,640		นางสาววิชุดา อินทร์พรหม		
178	พนักงานขับรถยนต์	ทักษะ	1	1	9,400	112,800		1	1	1	4,560	4,800	4,920	117,360	122,160	127,080		นายสกลสิทธิ์ จันท		

ที่	ชื่อสายงาน (7)	ระดับ ตำแหน่ง	จำนวน ทั้งหมด	จำนวนที่ยังอยู่ในปัจจุบัน		อัตราค่าจ้างต่อเดือน			ค่าใช้จ่ายที่เพิ่มขึ้น (3)			ค่าใช้จ่ายรวม (4)		หมายเหตุ
				จำนวน (คน)	เงินเดือน	เงินประจำ ตำแหน่ง	2567	2568	2569	2567	2568	2569	2567	
179	พนักงานจ้างทั่วไป	ทั่วไป	1	1	9,000	108,000	1	1	1	-	-	108,000	108,000	นางสาวประไพพร น้อยกุล
180	ผู้ช่วยพนักงานรายได้	ต้น	1	1	49,480	593,760	1	1	1	14,280	20,400	626,040	667,080	นางสาวนันทพร อุษาคติ
181	งานซ่อมประปาและจัดการพาณิชย์													
182	นักวิชาการจัดเก็บรายได้	ชก.	1	1	33,560	402,720	1	1	1	13,440	13,080	416,160	442,320	นางฉวีราพร ทะสน้อย
183	นักวิชาการจัดเก็บรายได้	ชก.	1	1	33,560	402,720	1	1	1	13,440	13,080	416,160	442,320	นางสาวพจนา บัวงาม
184	เจ้าหน้าที่งานจัดเก็บรายได้	ทจ.	1	1	15,800	189,600	1	1	1	9,240	8,880	198,840	216,720	นางสาวกนิษฐา สุธิภาณนท์
185	พนักงานจ้างตามภารกิจ													
186	ผู้ช่วยเจ้าพนักงานจัดเก็บรายได้	ปวส.	1	1	15,120	181,440	1	1	1	7,320	7,560	188,760	204,240	นางสาวอนุรัตน์ ทองจันทร์
187	ผู้ช่วยเจ้าพนักงานจัดเก็บรายได้	ปวส.	1	1	12,910	154,920	1	1	1	6,240	6,480	161,160	174,360	นางสุชาดา คตติ
188	ผู้ช่วยเจ้าพนักงานจัดเก็บรายได้	ปวส.	1	1	11,500	138,000	1	1	1	5,520	5,760	143,520	149,280	นางสาววรรณภา เกตุไธโย
189	ผู้ช่วยเจ้าพนักงานจัดเก็บรายได้	ปวส.	1	1	11,500	138,000	1	1	1	5,520	5,760	143,520	149,280	นางสาวนันทรี แซ่สาเลี
190	ผู้ช่วยเจ้าพนักงานจัดเก็บรายได้	ปวส.	1	1	11,500	138,000	1	1	1	5,520	5,760	143,520	149,280	นางสาวอุไรนัย ศรีสุวรรณ
191	ผู้ช่วยเจ้าพนักงานจัดเก็บรายได้	ปวส.	1	1	12,910	154,920	1	1	1	6,240	6,480	161,160	174,360	นางสาวโชติมา เกตุสิน
192	พนักงาน	ทั่วไป	1		ว่างเต็ม	108,000	1	1	1	-	-	108,000	108,000	ว่างเต็ม (อนุมัติว่าง)
193	พนักงาน	ทั่วไป	1	1	9,000	108,000	1	1	1	-	-	108,000	108,000	นายพร นนชัย
194	พนักงาน	ทั่วไป	1	1	9,000	108,000	1	1	1	-	-	108,000	108,000	นายอริวัฒน์ พลธวัชประเสริฐ
195	พนักงาน	ทั่วไป	1	1	9,000	108,000	1	1	1	-	-	108,000	108,000	นายอริวัฒน์ พลธวัชประเสริฐ
196	พนักงาน	ทั่วไป	1	1	9,000	108,000	1	1	1	-	-	108,000	108,000	นายอริวัฒน์ พลธวัชประเสริฐ
197	พนักงาน	ทั่วไป	1		ว่างเต็ม	108,000	1	1	1	-	-	108,000	108,000	นายอริวัฒน์ พลธวัชประเสริฐ
198	พนักงาน	ทั่วไป	1		ว่างเต็ม	108,000	1	1	1	-	-	108,000	108,000	นายอริวัฒน์ พลธวัชประเสริฐ
199	นักวิชาการจัดเก็บรายได้	ชก.	1	1	33,560	402,720	1	1	1	13,440	13,080	416,160	442,320	นางนันทพร อ่วมัง
200	นักวิชาการจัดเก็บรายได้	ชก.	1	1	31,880	382,560	1	1	1	13,440	13,320	396,000	422,640	นางบุญยืน หนูจงช้าง
201	เจ้าพนักงานจัดเก็บรายได้	ป.ง.	1	1	15,440	185,280	1	1	1	7,080	7,440	192,360	207,240	นางสาวรัตนวิไล รัตนธโชติ
202	ผู้ช่วยเจ้าพนักงานจัดเก็บรายได้	ปวส.	1	1	16,980	203,760	1	1	1	8,160	8,520	211,920	229,320	นางสาวปวีณา เกษม
203	ผู้ช่วยเจ้าพนักงานจัดเก็บรายได้	ปวส.	1	1	15,570	186,840	1	1	1	7,560	7,800	194,400	210,360	นางสาวสุภา สุทธิ
204	ผู้ช่วยเจ้าพนักงานจัดเก็บรายได้	ปวส.	1	1	11,500	138,000	1	1	1	5,520	5,760	143,520	155,280	นางสาวกนิษฐ์ สอาดศรี
205	พนักงานจ้างทั่วไป													
206	คนงาน	ทั่วไป	1	1	9,000	108,000	1	1	1	-	-	108,000	108,000	นายอภิพล ศิริรัตน์
207	ผู้ช่วยเจ้าพนักงานคลัง	ทั่วไป	1		ว่างเต็ม	108,000	1	1	1	-	-	108,000	108,000	ว่างเต็ม
208	ผู้ช่วยเจ้าพนักงานคลัง	ทั่วไป	1		ว่างเต็ม	108,000	1	1	1	-	-	108,000	108,000	ว่างเต็ม
209	นักวิชาการเงินและบัญชี	ต้น	1	1	47,990	575,880	1	1	1	17,880	14,280	626,040	646,440	นางศิริพร โชตสุชาติ
210	นักวิชาการเงินและบัญชี	ชก.	1	1	50,670	608,040	1	1	1	20,400	20,640	670,440	712,080	นางกรรพินา บุญภูมิ
211	เจ้าพนักงานเงินและบัญชี	ชก.	1	1	35,220	422,640	1	1	1	13,080	13,320	435,720	462,240	นางนงนพวรรณ อุดมสิน
212	เจ้าพนักงานเงินและบัญชี	ป.ง.	1	1	14,310	171,720	1	1	1	6,480	7,080	178,200	185,280	นางสาวสิริวิมล เกตุพัทธ์
213	เจ้าพนักงานเงินและบัญชี	ช.ง.	1	1	26,120	313,440	1	1	1	10,920	11,160	324,360	346,560	นางสาวบุญลักษณ์ สุขศรีนวล
214	เจ้าพนักงานเงินและบัญชี	ทจ.	1	1	21,620	259,440	1	1	1	10,440	10,560	269,880	291,240	นางสาวปัทมา ปุณฺณประเสริฐ
215	เจ้าพนักงานเงินและบัญชี	ป.ง.	1	1	16,030	192,360	1	1	1	7,440	7,320	199,800	214,560	นางสาวกณณิกา ไตรอิน
216	เจ้าพนักงานเงินและบัญชี	ป.ง.	1	1	13,500	162,000	1	1	1	6,360	6,480	168,360	181,680	นางสาวกรรณิการ์ แก่นพันธ์

ที่	ชื่อสายงาน (7)	ระดับ ตำแหน่ง	จำนวน ทั้งหมด	จำนวนที่มีอยู่ในปัจจุบัน			อัตราค่าจ้างคน เต็ม/ลด	ค่าจ้างที่เพิ่มขึ้น (3)			ค่าจ้างรวม (4)			หมายเหตุ	
				จำนวน (คน)	เงินเดือน	เงินประจำ ตำแหน่ง		2567	2568	2569	2567	2568	2569		
	พนักงานจ้างตามภารกิจ														
215	ผู้ช่วยเจ้าหน้าที่งานการเงินและบัญชี ผู้ช่วยเจ้าหน้าที่งานธุรการ งานพัสดุและทรัพย์สิน	ป.บส.	1	1	14,410	172,920									
216		ป.บส.	1	1	18,440	221,280				6,960	7,200	7,560	179,880	187,080	
										8,880	9,240	9,600	230,160	249,000	
217		นักวิชาการพัสดุ	ป.ก.	1	1	18,520	222,240				7,680	7,680	229,920	237,600	
218		นักวิชาการพัสดุ	ช.ก.	1	1	36,860	442,320				13,200	13,440	455,520	468,960	
219		นักวิชาการพัสดุ	ป.ก./ช.ก.	1			355,320				12,000	12,000	367,320	379,320	
220		เจ้าหน้าที่งานพัสดุ	ช.ง.	1	1	16,190	194,280				8,760	9,240	9,000	203,040	
221		เจ้าหน้าที่งานพัสดุ	ป.ง./ช.ก.	1			297,900				9,720	9,720	307,620	317,340	
222		เจ้าหน้าที่งานธุรการ	ช.ง.	1	1	42,890	514,680				16,680	17,520	18,000	531,360	
	พนักงานจ้างตามภารกิจ														
223	ผู้ช่วยเจ้าหน้าที่งานธุรการ ผู้ช่วยเจ้าหน้าที่งานธุรการ ผู้ช่วยเจ้าหน้าที่งานพัสดุ ผู้ช่วยเจ้าหน้าที่งานพัสดุ ผู้ช่วยเจ้าหน้าที่งานพัสดุ ผู้ช่วยนักวิชาการพัสดุ ฝ่ายแผนกฝึกอบรมและทะเบียนทรัพย์สิน หัวหน้าฝ่ายแผนกพัสดุและทะเบียนทรัพย์สิน	ป.บส.	1	1	13,430	161,160				6,480	6,720	167,640	174,360		
224		ป.บส.	1	1	11,500	138,000				5,520	5,760	6,000	145,520	155,280	
225		ป.บส.	1	1	11,500	138,000				5,520	5,760	6,000	145,520	155,280	
226		ป.บส.	1	1	11,960	145,520				5,760	6,000	6,240	149,280	155,280	
227		ป.ตรี	1	1	15,000	180,000				7,200	7,560	7,800	187,200	202,560	
228		ต้น	1	1	44,280	531,360				17,520	18,000	18,000	566,880	602,880	
229		นักวิชาการคอมพิวเตอร์	ช.ก.	1	1	21,710	260,520				10,920	11,160	11,280	313,440	335,880
230		เจ้าหน้าที่งานการคลัง	ช.ง.	1	1	30,770	369,240				11,880	12,360	12,960	381,120	406,440
	พนักงานจ้างตามภารกิจ														
231	ผู้ช่วยช่างสายการ พนักงานขับรถบรรทุก พนักงานจ้างทั่วไป คนงาน	ป.บส.	1	1	17,090	205,080				8,280	8,640	8,880	213,360	230,880	
232		ทักษะ	1	1	12,850	154,200				6,240	6,480	6,720	160,440	173,640	
233		ทั่วไป	1	1	9,000	108,000				-	-	-	108,000	108,000	
234		ทั่วไป	1	1	9,000	108,000				-	-	-	108,000	108,000	
235		ทั่วไป	1	1	9,000	108,000				-	-	-	108,000	108,000	
236		ทั่วไป	1	1	9,000	108,000				-	-	-	108,000	108,000	
237		ทั่วไป	1	1	9,000	108,000				-	-	-	108,000	108,000	
238		ทั่วไป	1	1	9,000	108,000				-	-	-	108,000	108,000	
239		ทั่วไป	1	1	9,000	108,000				-	-	-	108,000	108,000	
	สำนักงานช่าง														
240	ผู้รับมอบการสำนักงานช่าง ผู้รับมอบการสำนักงานอาคารและผังเมือง ผู้รับมอบการสำนักงานการก่อสร้าง ผู้รับมอบการสำนักงานโยธา ลูกจ้างประจำ	สูง	1	1	47,380	568,560				19,560	19,560	828,120	867,120		
241		กลาง	1			538,200				19,200	19,200	617,400	655,800		
242		กลาง	1	1	39,190	470,280				16,440	16,440	546,720	563,160		
243		กลาง	1	1	43,300	519,600				19,560	19,680	599,160	638,400		
244		กลุ่มที่ 1-3	1	1	28,030	336,360									
245		กลุ่มที่ 1-3	1	1	28,560	342,720				12,960	13,320	13,440	349,320	376,080	
246		คนงาน	กลุ่มที่ 1	1	21,010	252,120				5,880	8,760	9,000	258,000	275,760	
247		คนงาน	กลุ่มที่ 1	1	21,010	252,120				5,880	8,760	9,000	258,000	275,760	
		ฝ่ายบริหารงานทั่วไป													
248	หัวหน้าฝ่ายบริหารงานทั่วไป	ต้น	1	1	48,740	584,880				17,160	16,200	20,520	620,040	656,760	

ที่	ชื่อสายงาน (7)	ระดับ ตำแหน่ง	จำนวน ทั้งหมด	จำนวนที่มีอยู่ในปัจจุบัน			อัตราค่าจ้างคน เต็ม/ลด			ค่าใช้จ่ายที่เพิ่มขึ้น (3)			ค่าใช้จ่ายรวม (4)			หมายเหตุ
				จำนวน (คน)	เงินเดือน	เงินประจำ ตำแหน่ง	2567	2568	2569	2567	2568	2569	2567	2568	2569	
249	งานบริหารงานทั่วไป															
	เจ้าหน้าที่งานธุรการ	จก.	1	1	30,290	363,480										นางสาวอรปียา จันทรัมย์
	พนักงานงานด้านภารกิจ															
250	ผู้ช่วยเจ้าหน้าที่งานธุรการ	ปวส.	1	1	17,200	206,400										
251	ผู้ช่วยเจ้าหน้าที่งานธุรการ	ปวส.	1	1	17,110	205,320										นางสมนท โสมทัศน์
252	ผู้ช่วยเจ้าหน้าที่งานธุรการ	ปวส.	1	1	12,870	154,440										นางพัชิตา บุญงามบุลิต
	งานการพิมพ์และบัญชี															
																นางสาวอานิสส์ ใจดี
253	นักวิชาการเงินและบัญชี	ชก.	1	1	39,630	475,560										
254	เจ้าหน้าที่งานการเงินและบัญชี	จก.	1	1	25,190	302,280										นางสาวณัฐกมล ทองหิ้วยง
	พนักงานงานด้านภารกิจ															นางสาวทัศนีย์ ศรีเนช
255	ผู้ช่วยเจ้าหน้าที่งานการเงินและบัญชี	ปวส.	1	1	15,760	189,120										นางสาวจิตติรัตน์ พรหมงาม
	ส่วนควบคุมอาคารและผังเมือง															
	งานบริหารงานทั่วไป															
256	เจ้าหน้าที่งานธุรการ	จก.	1	1	31,760	381,120										นางสาววงษ์กมล ตระกูลทุก
257	เจ้าหน้าที่งานธุรการ	ปง.	1	1	13,760	165,120										นางสาวสุติมา สมบุญดี
	พนักงานงานด้านภารกิจ															
258	ผู้ช่วยเจ้าหน้าที่งานธุรการ	ปวส.	1	1	13,910	166,920										
259	ผู้ช่วยเจ้าหน้าที่งานธุรการ	ปวส.	1	1	15,480	185,760										นายอัยยุทธ จันทพรหม
	ฝ่ายควบคุมอาคาร															นางสาวจิตตนา ทวีการ
260	หัวหน้าฝ่ายควบคุมอาคาร	ด.ม	1	1	40,260	483,120										
	งานควบคุมอาคาร															นางสาวอวลี เรืองรอง
261	สถาปนิก	ป.ก/จก.	1		ว่างเดิม	355,320										
262	นายช่างโยธา	จก.	1	1	29,340	352,080										ว่างเดิม (ขอให้ กอ.ป.คสอ.)
	พนักงานงานด้านภารกิจ															นายมนต์ชัย ปลอดโปร่ง
263	ผู้ช่วยนายช่างโยธา	ปวส.	1	1	11,500	138,000										
	งานซ่อมบำรุงอาคาร															นางสาวอรอนงค์ ปลอดโปร่ง
264	นายช่างโยธา	อ.ส.	1	1	33,560	402,720										
	พนักงานงานด้านภารกิจ															นายสพรรัตน์ รักดีไพโรจน์
265	ผู้ช่วยเจ้าหน้าที่งานธุรการ	ปวส.	1	1	12,090	145,080										
266	ผู้ช่วยเจ้าหน้าที่งานธุรการ	ปวส.	1	1	11,500	138,000										นางสาวนุสรา โพธิ์ยอด
	พนักงานงานทั่วไป															นายทวิวัฒน์ ภูมิศาสตร์
267	คนงาน	ทั่วไป	1	1	9,000	108,000										
	วิศวกรผังเมือง															นางสาวพัชรา ดงกระพันส์
268	หัวหน้าฝ่ายผังเมือง	ด.ม	1		ว่างเดิม	393,600										
	งานจัดทำผังเมือง															นางสาวพัชรา ดงกระพันส์
269	สถาปนิก	ชก.	1	1	39,080	468,960										
270	นายช่างโยธา	ปง.	1	1	15,140	181,680										ว่างเดิม (ขอการสรรหาจาก ก.ท.)
	งานควบคุมผังเมือง															
271	นายช่างโยธา	ปง./จก.	1		ว่างเดิม	297,900										นายพงศ์ศิริ ปุทธิวงษ์ศาสตร์
272	นายช่างโยธา	จก.	1	1	23,370	280,440										นายทวิวัฒน์ ภูมิศาสตร์
	พนักงานงานด้านภารกิจ															
273	ผู้ช่วยนายช่างโยธา	ปวส.	1	1	15,800	189,600										ว่างเดิม
	ส่วนควบคุมอาคารก่อสร้าง															นางสาวพัชราภรณ์ ศิริพลวัฒน์
																นายอรรถเทพ น พัทลุง

ที่	ชื่อสถานงาน (7)	ระดับ ตำแหน่ง	จำนวน ทั้งหมด	จำนวนที่มีอยู่ในปัจจุบัน		อัตราค่าตอบแทนค่าจ้างซึ่งมี ในระยะเวลา 3 ปีข้างหน้า				อัตราค่าจ้างเดิม			ค่าใช้จ่ายเพิ่มขึ้น (3)			ค่าใช้จ่ายรวม (4)			หมายเหตุ
				จำนวน (คน)	เงินเดือน	เงินประจำ ตำแหน่ง	2567	2568	2569	2567	2568	2569	2567	2568	2569	2567	2568	2569	
	งานบริหารงานทั่วไป																		
274	นักจัดการทั่วไป	ชก.	1	1	33,560	402,720	1	1	1	13,440	13,080	13,080	416,160	429,240	442,320	442,320			นายณัฐฤกษ์ โตศิริบุญปรมณ์
275	เจ้าพนักงานธุรการ	ชง.	1	1	18,060	216,720	1	1	1	9,000	9,240	9,360	225,720	234,960	244,320	244,320			นางสาวจุลเดือน บัวงาม
	พนักงานจ้างตามภารกิจ																		
276	ผู้ช่วยเจ้าพนักงานธุรการ	ปวส.	1	1	11,500	138,000	1	1	1	5,520	5,760	6,000	143,520	149,280	155,280	155,280			นางสาวกัญจิรัตน์ อื้อย
277	ผู้ช่วยเจ้าพนักงานธุรการ	ปวส.	1	1	11,960	143,520	1	1	1	5,760	6,000	6,240	149,280	155,280	161,520	161,520			นางสาวรุ่งพร สัมมาพันธ์
278	พนักงานขับรถยนต์	ทักษะ	1	1	10,540	126,480	1	1	1	5,160	5,280	5,520	131,640	136,920	142,440	142,440			นายพงษ์พันธ์ เข้มเงิน
	ฝ่ายวิศวกรรมโยธา																		
279	หัวหน้าฝ่ายวิศวกรรมโยธา	ต้น	1	1	31,340	376,080	1	1	1	13,320	13,320	13,440	407,400	420,720	434,160	434,160			นายอนุชา เทพโสดา
	งานวิศวกรรมโยธา																		
280	วิศวกรโยธา	ปว/ชก.	1			355,320	1	1	1	12,000	12,000	12,000	367,320	379,320	391,320	391,320			ว่างเสริม (ขอใช้ กสธ.เปิดสอบ)
281	วิศวกรโยธา	ชก.	1	1	37,410	448,920	1	1	1	13,320	13,320	15,240	504,240	517,560	532,800	532,800			นายวิชชนันท์ จันทฤๅ
282	นายช่างโยธา	ปว/ชง.	1			297,900	1	1	1	9,720	9,720	9,720	307,620	317,340	327,060	327,060			ว่างเสริม (ขอใช้ กสธ.เปิดสอบ)
283	นายช่างโยธา	ป.ง.	1	1	19,410	232,920	1	1	1	7,560	7,800	8,040	240,480	248,280	256,320	256,320			สือนอกมีพัทธ์พงษ์ จำนงค์ศรี
	พนักงานจ้างตามภารกิจ																		
284	ผู้ช่วยนายช่างสำรวจ	ปวส.	1	1	16,120	193,440	1	1	1	7,800	8,160	8,400	201,240	209,400	217,800	217,800			นายสุชีพ ผิวอ่อน
285	ผู้ช่วยนายช่างโยธา	ปวส.	1	1	11,500	138,000	1	1	1	5,520	5,760	6,000	143,520	149,280	155,280	155,280			นางสาววิธรา กลิ่นจันทร์กลิ่น
286	ผู้ช่วยนายช่างโยธา	ปวส.	1	1	11,500	138,000	1	1	1	5,520	5,760	6,000	143,520	149,280	155,280	155,280			นายจกพันธ์ บุธราคม
287	ผู้ช่วยนายช่างเขียนแบบ	ปวส.	1	1	11,500	138,000	1	1	1	5,520	5,760	6,000	143,520	149,280	155,280	155,280			นายสุทธิภ จุฑิจิวิจารณ์ ณ นคร
	พนักงานจ้างทั่วไป																		
288	คนงาน	ทั่วไป	1	1	9,000	108,000	1	1	1	-	-	-	108,000	108,000	108,000	108,000			นายกานตพงศ์ ตระนงค์วัฒน์
	ฝ่ายสถาปัตยกรรม																		
289	หัวหน้าฝ่ายสถาปัตยกรรม	ต้น	1			393,600	1	1	1	13,620	13,620	13,620	425,220	438,840	452,460	452,460			ว่างเสริม (ขอการสรรหาจาก ก.ท.)
	งานสถาปัตยกรรม																		
290	สถาปนิก	ปว/ชก.	1			355,520	1	1	1	12,000	12,000	12,000	367,520	379,320	391,320	391,320			ว่างเสริม
291	นายช่างโยธา	ชง.	1	1	23,370	280,440	1	1	1	10,800	11,040	11,160	291,240	302,280	313,440	313,440			นายณัฐนพาท สุขประเสริฐ
292	นายช่างโยธา	ปว/ชง.	1			297,900	1	1	1	9,720	9,720	9,720	307,620	317,340	327,060	327,060			ว่างเสริม
	พนักงานจ้างตามภารกิจ																		
293	ผู้ช่วยนายช่างโยธา	ปวส.	1	1	11,960	143,520	1	1	1	5,760	6,000	6,240	149,280	155,280	161,520	161,520			นายถลสร อ่อนฉ่ำ
294	ผู้ช่วยนายช่างศิลป์	ปวส.	1	1	20,250	243,000	1	1	1	9,720	10,200	10,560	252,720	262,920	273,480	273,480			นายวิฑูร ทองสุก
295	ผู้ช่วยนายช่างศิลป์	ปวส.	1	1	18,320	219,840	1	1	1	8,880	9,240	9,600	228,720	237,960	247,560	247,560			นายธนศักดิ์ ด้วงประสงค์
	สำนักงานโยธา																		
	งานบริหารงานทั่วไป																		
296	เจ้าพนักงานธุรการ	ชง.	1	1	33,870	406,440	1	1	1	13,440	13,200	13,440	419,880	433,080	446,520	446,520			นางสาวสุภากรรัตน์ เจริญ
	พนักงานจ้างตามภารกิจ																		
297	ผู้ช่วยเจ้าพนักงานธุรการ	ปวส.	1	1	9,400	112,800	1	1	1	4,560	4,800	4,920	117,360	122,160	127,080	127,080			นางสาวจุฑารัตน์ พัดสิง
298	ผู้ช่วยเจ้าพนักงานธุรการ	ปวส.	1	1	9,400	112,800	1	1	1	4,560	4,800	4,920	117,360	122,160	127,080	127,080			นางสาวลัดดาวัลย์ บัวเคื้อบ
	ฝ่ายจัดการอุปโภค																		
299	หัวหน้าฝ่ายสาธารณูปโภค	ต้น	1			393,600	1	1	1	13,620	13,620	13,620	425,220	438,840	452,460	452,460			ว่างเสริม (ขอการสรรหาจาก ก.ท.)
	งานสาธารณูปโภค																		
300	นายช่างโยธา	อ.ส.	1	1	37,960	455,520	1	1	1	13,440	14,160	15,480	468,960	483,120	498,600	498,600			นายเพิ่มพล ภูมิทิทอง
	พนักงานจ้างตามภารกิจ																		
301	พนักงานขับเคลื่อนเครื่องจักรกลขนาดหนัก	ทักษะ	1			112,800	1	1	1	-	4,560	4,800	112,800	117,360	122,160	122,160			ว่างเสริม
302	พนักงานขับเคลื่อนเครื่องจักรกลขนาดหนัก	ทักษะ	1	1	18,740	224,880	1	1	1	9,000	9,360	9,840	233,880	243,240	253,080	253,080			นายรัฐัญ แฉ้นเมภา
303	พนักงานขับเคลื่อนเครื่องจักรกลขนาดหนัก	ทักษะ	1	1	19,010	228,120	1	1	1	9,240	9,600	9,960	237,360	246,960	256,920	256,920			นายณัฐพงษ์ ธรรมสิทธิ์

ที่	ชื่อสายงาน (7)	ระดับ ตำแหน่ง	จำนวน ผู้สมัคร	จำนวนที่อยู่ในปัจจุบัน			อัตราค่าตอบแทนต่อเดือน					ค่าจ้างที่เพิ่มขึ้น (3)				ค่าจ้างรวม (4)		หมายเหตุ
				จำนวน (คน)	เงินเดือน	เงินประจำ ตำแหน่ง	2567	2568	2569	อัตราค่าจ้าง เดิม/ลด	2567	2568	2569	2567	2568	2569	2569	
304	พนักงานชั้นเครื่องจักรกลขนาดเล็ก	ทักษะ	1	1	15,000	180,000	1	1	1		1	1	1	7,200	7,560	7,800	187,200	นายเอก อู่สลาย
305	พนักงานชั้นเครื่องจักรกลขนาดกลาง	ทักษะ	1	1	15,000	180,000	1	1	1		1	1	1	7,200	7,560	7,800	187,200	นายสมศักดิ์ คงทน
306	พนักงานชั้นบรรณารักษ์	ทักษะ	1	1	9,400	112,800	1	1	1		1	1	1	4,560	4,800	4,920	117,360	นายพลา น้อยงั้งช้าง
307	พนักงานชั้นบรรณารักษ์	ทักษะ	1	1	15,880	190,560	1	1	1		1	1	1	7,680	8,040	8,280	198,240	นายปัญญา สัตย์พันธ์
308	คนงาน	ทั่วไป	1	1	9,000	108,000	1	1	1		1	1	1	-	-	-	108,000	นางวรรณพร พรหมเจริญ
309	คนงาน	ทั่วไป	1	1	9,000	108,000	1	1	1		1	1	1	-	-	-	108,000	นางสาวจุฬพร สัตย์พันธ์
310	คนงาน	ทั่วไป	1	1	9,000	108,000	1	1	1		1	1	1	-	-	-	108,000	นายอนุชิต อุไรวารการกิจ
311	คนงาน	ทั่วไป	1	1	9,000	108,000	1	1	1		1	1	1	-	-	-	108,000	นางสมิ
312	คนงาน	ทั่วไป	1	1	9,000	108,000	1	1	1		1	1	1	-	-	-	108,000	นายสมชาย เพ็ชรจินดา
313	คนงาน	ทั่วไป	1	1	9,000	108,000	1	1	1		1	1	1	-	-	-	108,000	นายสมรงค์ ปานเย็น
314	คนงาน	ทั่วไป	1	1	9,000	108,000	1	1	1		1	1	1	-	-	-	108,000	นายพายุ อุทัยเมือง
315	คนงาน	ทั่วไป	1	1	9,000	108,000	1	1	1		1	1	1	-	-	-	108,000	นายประทีป รัตนพรศรี
316	คนงาน	ทั่วไป	1	1	9,000	108,000	1	1	1		1	1	1	-	-	-	108,000	นายธีระเดช แสงสง่า
317	คนงาน	ทั่วไป	1	1	9,000	108,000	1	1	1		1	1	1	-	-	-	108,000	นายปฏิพล จักกริม
318	คนงาน	ทั่วไป	1	1	9,000	108,000	1	1	1		1	1	1	-	-	-	108,000	นายชัยศักดิ์ ศรีเมือง
319	คนงาน	ทั่วไป	1	1	9,000	108,000	1	1	1		1	1	1	-	-	-	108,000	นายชัยศักดิ์ ศรีเมือง
320	คนงาน	ทั่วไป	1	1	9,000	108,000	1	1	1		1	1	1	-	-	-	108,000	นายศักดิ์ นามิบุตร
321	คนงาน	ทั่วไป	1	1	9,000	108,000	1	1	1		1	1	1	-	-	-	108,000	นางจินดา พันทิพย์
322	คนงาน	ทั่วไป	1	1	9,000	108,000	1	1	1		1	1	1	-	-	-	108,000	นายณัฏฐ์ กสิมาประสิทธิ์
323	คนงาน	ทั่วไป	1	1	9,000	108,000	1	1	1		1	1	1	-	-	-	108,000	นางกริษา สุขประเสริฐ
324	คนงาน	ทั่วไป	1	1	9,000	108,000	1	1	1		1	1	1	-	-	-	108,000	นายสมิทธิ์ อภัย
325	คนงาน	ทั่วไป	1	1	9,000	108,000	1	1	1		1	1	1	-	-	-	108,000	นายสิทธิโชค กลิ่นสุน
326	คนงาน	ทั่วไป	1	1	9,000	108,000	1	1	1		1	1	1	-	-	-	108,000	นางสาวจตุรรม เพ็ชรพา
327	คนงาน	ทั่วไป	1	1	9,000	108,000	1	1	1		1	1	1	-	-	-	108,000	นายสมิทธิ์ อภัย
328	คนงาน	ทั่วไป	1	1	9,000	108,000	1	1	1		1	1	1	-	-	-	108,000	นางวรรณภา มังประเสริฐ
329	คนงาน	ทั่วไป	1	1	9,000	108,000	1	1	1		1	1	1	-	-	-	108,000	นายป้อม วิเศษณ์
330	คนงาน	ทั่วไป	1	1	9,000	108,000	1	1	1		1	1	1	-	-	-	108,000	นายณภากร ไบศลแก้ว
331	คนงาน	ทั่วไป	1	1	9,000	108,000	1	1	1		1	1	1	-	-	-	108,000	นางสาวทัศนีย์ กลิ่นหอม
332	คนงาน	ทั่วไป	1	1	9,000	108,000	1	1	1		1	1	1	-	-	-	108,000	นางนัทธ์ จันททรัพย์
333	คนงาน	ทั่วไป	1	1	9,000	108,000	1	1	1		1	1	1	-	-	-	108,000	นายสิริ แสงทอง
334	คนงาน	ทั่วไป	1	1	9,000	108,000	1	1	1		1	1	1	-	-	-	108,000	นายมงคล วังเวง
335	งานจัดซื้อจัดจ้าง	ป่ง/จ.	1		9,000	297,900	1	1	1		1	1	1	9,720	9,720	9,720	307,620	นางสาวพินิจภัฏ พงษ์โพธิ์
336	คนงาน	ทั่วไป	1	1	9,000	108,000	1	1	1		1	1	1	-	-	-	108,000	นางณิชา (ขอไว้ กลอนนิโคตอป)
337	คนงาน	ทั่วไป	1	1	9,000	108,000	1	1	1		1	1	1	-	-	-	108,000	นายสุรยุทธ มีมล
338	คนงาน	ทั่วไป	1	1	9,000	108,000	1	1	1		1	1	1	-	-	-	108,000	นายสมิทธิ์ สุวรรณพงษ์
339	คนงาน	ทั่วไป	1	1	9,000	108,000	1	1	1		1	1	1	-	-	-	108,000	นายวิรัตน์ สัตย์พันธ์
340	คนงาน	ทั่วไป	1	1	9,000	108,000	1	1	1		1	1	1	-	-	-	108,000	นางสาววิภา ทั่วเพ็ญ
341	คนงาน	ทั่วไป	1	1	9,000	108,000	1	1	1		1	1	1	-	-	-	108,000	นายนิพล นาคชูวงศ์
342	คนงาน	ทั่วไป	1	1	9,000	108,000	1	1	1		1	1	1	-	-	-	108,000	นายธีรณย์ กลมปรำโมทย์
343	คนงาน	ทั่วไป	1	1	9,000	108,000	1	1	1		1	1	1	-	-	-	108,000	นายอรรถพร อภัย
344	คนงาน	ทั่วไป	1	1	9,000	108,000	1	1	1		1	1	1	-	-	-	108,000	นางสาวจริพร พงษ์ศรี
345	คนงาน	ทั่วไป	1	1	9,000	108,000	1	1	1		1	1	1	-	-	-	108,000	นางสาวพรนภา เทียนลา
							1	1	1		1	1	1	-	-	-	108,000	นายณัฐพงษ์ สุขประเสริฐ

ที่	ชื่อสายงาน (7)	ระดับ ตำแหน่ง	จำนวน ทั้งหมด	จำนวนที่มีอยู่ในปัจจุบัน			อัตราค่าจ้างต่อเดือน ในระยะเวลา 3 ปีข้างหน้า				ค่าใช้จ่ายที่เพิ่มขึ้น (3)				ค่าใช้จ่ายรวม (4)				หมายเหตุ
				จำนวน (คน)	เงินเดือน	เงินประจำ ตำแหน่ง	2567	2568	2569	2567	2568	2569	2567	2568	2569				
346	คณงาน	ทั่วไป	1	1	9,000	108,000	1	1	1	-	-	-	108,000	108,000	108,000	108,000	นายสมพงษ์ เทืองฟู		
347	คณงาน	ทั่วไป	1	1	9,000	108,000	1	1	1	-	-	-	108,000	108,000	108,000	108,000	นายณัฐญา ทศพล		
348	คณงาน	ทั่วไป	1	1	9,000	108,000	1	1	1	-	-	-	108,000	108,000	108,000	108,000	นายจักรพรร เปรมภมมบุตร		
349	คณงาน	ทั่วไป	1	1	9,000	108,000	1	1	1	-	-	-	108,000	108,000	108,000	108,000	นายสมาน อภัย		
350	คณงาน	ทั่วไป	1	1	9,000	108,000	1	1	1	-	-	-	108,000	108,000	108,000	108,000	นางจันทร์จิรา พ่วงศรี		
351	คณงาน	ทั่วไป	1	1	9,000	108,000	1	1	1	-	-	-	108,000	108,000	108,000	108,000	นายภาณุราชนันท์ วงษาภิภา		
352	คณงาน	ทั่วไป	1	1	9,000	108,000	1	1	1	-	-	-	108,000	108,000	108,000	108,000	นายรัชชัย จามโพธิ์ชัย		
353	คณงาน	ทั่วไป	1	1	9,000	108,000	1	1	1	-	-	-	108,000	108,000	108,000	108,000	นายคำณัศศักดิ์ สัจชัย		
354	คณงาน	ทั่วไป	1	1	9,000	108,000	1	1	1	-	-	-	108,000	108,000	108,000	108,000	นางสาวสุกิตติ์ อินทโนธรรม		
355	คณงาน	ทั่วไป	1	1	9,000	108,000	1	1	1	-	-	-	108,000	108,000	108,000	108,000	นายอุเทน ไครตสิน		
งานไฟฟ้าสาธารณะ																			
356	นายช่างไฟฟ้า	ป.ง./จ.	1		ว่างเต็ม	297,900	1	1	1	9,720	9,720	9,720	307,620	317,340	327,060	327,060	ว่างเต็ม		
พนักงานจ้างตามภารกิจ																			
357	ผู้ช่วยนายช่างไฟฟ้า	ป.ส.	1	1	19,910	238,920	1	1	1	9,600	9,960	10,440	248,520	258,480	268,920	268,920	นายสาธิตันท์ ศรีสวัสดิ์		
358	ผู้ช่วยนายช่างไฟฟ้า	ป.ส.	1	1	19,160	229,920	1	1	1	9,240	9,600	9,960	239,160	248,760	258,720	258,720	นายปรวรณ์ เจิมประไพ		
359	ผู้ช่วยนายช่างไฟฟ้า	ป.ส.	1	1	12,330	147,960	1	1	1	6,000	6,240	6,480	153,960	160,200	166,680	166,680	นายฤพลณ อัมมี		
360	พนักงานขับรถยนต์	ทักษะ	1	1	11,590	139,080	1	1	1	5,640	5,880	6,120	144,720	150,600	156,720	156,720	นายณัฐรุ้ง เทืองฟู		
361	พนักงานขับรถยนต์	ทักษะ	1	1	16,220	194,640	1	1	1	7,800	8,160	8,520	202,440	210,600	219,120	219,120	นายณัฐญาพร เข้มขุน		
362	พนักงานขับรถยนต์	ทักษะ	1	1	16,370	196,440	1	1	1	7,920	8,280	8,520	204,360	212,640	221,160	221,160	นายณัฐเชษฐ์ ศรีสม		
พนักงานจ้างทั่วไป																			
363	คณงาน	ทั่วไป	1	1	9,000	108,000	1	1	1	-	-	-	108,000	108,000	108,000	108,000	นายอิทธิพล น้อยประเสริฐ		
364	คณงาน	ทั่วไป	1	1	9,000	108,000	1	1	1	-	-	-	108,000	108,000	108,000	108,000	นางสาวรุ่งโรจน์ โพธิ์นาค		
365	คณงาน	ทั่วไป	1		ว่างเต็ม	108,000	1	1	1	-	-	-	108,000	108,000	108,000	108,000	ว่างเต็ม		
366	คณงาน	ทั่วไป	1		ว่างเต็ม	108,000	1	1	1	-	-	-	108,000	108,000	108,000	108,000	ว่างเต็ม		
367	คณงาน	ทั่วไป	1	1	9,000	108,000	1	1	1	-	-	-	108,000	108,000	108,000	108,000	นายสุรศักดิ์ ศรีรัง		
368	คณงาน	ทั่วไป	1	1	9,000	108,000	1	1	1	-	-	-	108,000	108,000	108,000	108,000	นายสุรชัย โชติพิตรม		
369	คณงาน	ทั่วไป	1	1	9,000	108,000	1	1	1	-	-	-	108,000	108,000	108,000	108,000	นายประวิทย์ แดงตัน		
370	คณงาน	ทั่วไป	1	1	9,000	108,000	1	1	1	-	-	-	108,000	108,000	108,000	108,000	นายประเดิม แดกซ้อ		
371	คณงาน	ทั่วไป	1	1	9,000	108,000	1	1	1	-	-	-	108,000	108,000	108,000	108,000	นายอรรถพล เทียงธรรม		
372	คณงาน	ทั่วไป	1	1	9,000	108,000	1	1	1	-	-	-	108,000	108,000	108,000	108,000	นายอภิชาติ จังบัว		
373	คณงาน	ทั่วไป	1	1	9,000	108,000	1	1	1	-	-	-	108,000	108,000	108,000	108,000	นายสุรศักดิ์ สัจชัย		
374	คณงาน	ทั่วไป	1	1	9,000	108,000	1	1	1	-	-	-	108,000	108,000	108,000	108,000	นายไพรัช ว่องทะนถ		
งานสวนสาธารณะ																			
375	นักวิชาการเกษตร	ป.ก.	1	1	26,920	323,040	1	1	1	10,560	10,680	10,560	333,600	344,280	354,840	354,840	นางสาวอรุณางค์ วงศ์ศษ		
376	เจ้าพนักงานสวนสาธารณะ	จ.ง.	1	1	27,490	329,880	1	1	1	11,280	10,920	11,400	341,160	352,080	363,480	363,480	นายอุจรงค์ รอดสิน		
พนักงานจ้างตามภารกิจ																			
377	พนักงานขับรถยนต์	ทักษะ	1	1	14,850	178,200	1	1	1	7,200	7,440	7,800	185,400	192,840	200,640	200,640	นายสุชาติ ผ่องใส		
378	พนักงานขับรถยนต์	ทักษะ	1	1	16,610	199,320	1	1	1	8,040	8,400	8,640	207,360	215,760	224,400	224,400	นายสุภัทร พังเงาะ		
379	พนักงานขับรถยนต์	ทักษะ	1	1	14,280	171,360	1	1	1	6,960	7,200	7,440	178,320	185,520	192,960	192,960	นายสมพล กระแสสินธุ์		
380	พนักงานขับรถยนต์	ทักษะ	1	1	16,980	203,760	1	1	1	8,160	8,520	8,880	211,920	220,440	229,320	229,320	นายรัชณะ คำจิง		
381	พนักงานขับรถยนต์	ทักษะ	1	1	15,670	188,040	1	1	1	7,560	7,920	8,160	195,600	203,520	211,680	211,680	นายเอกธนา สุวรรณรัตน์		
382	พนักงานขับรถยนต์	ทักษะ	1	1	14,770	177,240	1	1	1	7,200	7,440	7,680	184,440	191,880	199,560	199,560	นายไพฑูรย์ เทียงธรรม		
383	พนักงานขับรถยนต์	ทักษะ	1	1	9,400	112,800	1	1	1	4,560	4,800	4,920	117,360	122,160	127,080	127,080	นายวิภาดา วงศ์แนว		

ที่	ชื่อสายงาน (7)	ระดับ ตำแหน่ง	จำนวน ทั้งหมด	จำนวนที่ยื่นอยู่ในปัจจุบัน			อัตราค่าตอบแทนที่คาดว่าจะได้รับ ในระยะเวลา 3 ปีข้างหน้า			อัตราค่าจ้างเดิม			ค่าใช้จ่ายที่เพิ่มขึ้น (3)			ค่าใช้จ่ายรวม (4)			หมายเหตุ
				จำนวน (คน)	เงินเดือน	เงินประจำ ตำแหน่ง	2567	2568	2569	2567	2568	2569	2567	2568	2569	2567	2568	2569	
	พนักงานจ้างทั่วไป																		
384	คนงาน	ทั่วไป	1	1	9,000	108,000													นายสมชาย นุสาด
385	คนงาน	ทั่วไป	1										-	-	-	108,000	108,000	108,000	นางเดิม
386	คนงาน	ทั่วไป	1	1	9,000	108,000							-	-	-	108,000	108,000	108,000	นางสาววิภาณี วัชรวั่ง
387	คนงาน	ทั่วไป	1	1	9,000	108,000							-	-	-	108,000	108,000	108,000	นางสาวดวงิศา พรหมงาม
388	คนงาน	ทั่วไป	1										-	-	-	108,000	108,000	108,000	นางเดิม
389	คนงาน	ทั่วไป	1	1	9,000	108,000							-	-	-	108,000	108,000	108,000	นายณรงค์ศักดิ์ นิลอ่อน
390	คนงาน	ทั่วไป	1	1	9,000	108,000							-	-	-	108,000	108,000	108,000	นายเจริญ อูริตัน
391	คนงาน	ทั่วไป	1	1	9,000	108,000							-	-	-	108,000	108,000	108,000	นางบุษผา จันทะชัย
392	คนงาน	ทั่วไป	1	1	9,000	108,000							-	-	-	108,000	108,000	108,000	นางสาวอมรรัน ศรีสง่า
393	คนงาน	ทั่วไป	1	1	9,000	108,000							-	-	-	108,000	108,000	108,000	นายสมพงษ์ ป้อมสิทธิ์
394	คนงาน	ทั่วไป	1	1	9,000	108,000							-	-	-	108,000	108,000	108,000	นายพรชัยพงศ์ บุญคล้าย
395	คนงาน	ทั่วไป	1	1	9,000	108,000							-	-	-	108,000	108,000	108,000	นายศักดิ์ชัย อ่อนหล้า
396	คนงาน	ทั่วไป	1	1	9,000	108,000							-	-	-	108,000	108,000	108,000	นายจักรกฤษ ขานศรี
397	คนงาน	ทั่วไป	1	1	9,000	108,000							-	-	-	108,000	108,000	108,000	นางสาวณัฐนิชา สิโนไทย
398	คนงาน	ทั่วไป	1	1	9,000	108,000							-	-	-	108,000	108,000	108,000	นายสมเกียรติ จันทะชัย
399	คนงาน	ทั่วไป	1	1	9,000	108,000							-	-	-	108,000	108,000	108,000	นายณัฐวุฒิ มงคลยศ
400	คนงาน	ทั่วไป	1	1	9,000	108,000							-	-	-	108,000	108,000	108,000	นายคณัฏฐ์ อ่อนหล้า
401	คนงาน	ทั่วไป	1	1	9,000	108,000							-	-	-	108,000	108,000	108,000	นางสมทรง สระทองจันทร์
402	คนงาน	ทั่วไป	1	1	9,000	108,000							-	-	-	108,000	108,000	108,000	นางอ่องศรี เพ็ญฟู
403	คนงาน	ทั่วไป	1	1	9,000	108,000							-	-	-	108,000	108,000	108,000	นางมะลิ สักขพันธ์
404	คนงาน	ทั่วไป	1	1	9,000	108,000							-	-	-	108,000	108,000	108,000	นายประทีปพงษ์ สันติภิธานนท์
405	คนงาน	ทั่วไป	1	1	9,000	108,000							-	-	-	108,000	108,000	108,000	นายบุญใจ พนมดี
406	คนงาน	ทั่วไป	1	1	9,000	108,000							-	-	-	108,000	108,000	108,000	นายวิชัย จังบัว
407	คนงาน	ทั่วไป	1	1	9,000	108,000							-	-	-	108,000	108,000	108,000	นายเด่น บรรเทาภัย
408	คนงาน	ทั่วไป	1	1	9,000	108,000							-	-	-	108,000	108,000	108,000	นางสาวจิรพรรณ กลิ่นหอม
409	คนงาน	ทั่วไป	1	1	9,000	108,000							-	-	-	108,000	108,000	108,000	นางสาวศิริกัญญา จันทะนิยม
410	คนงาน	ทั่วไป	1										-	-	-	108,000	108,000	108,000	นางเดิม
411	คนงาน	ทั่วไป	1	1	9,000	108,000							-	-	-	108,000	108,000	108,000	นางอรุณี เพ็ญขุน
412	คนงาน	ทั่วไป	1	1	9,000	108,000							-	-	-	108,000	108,000	108,000	นางนิตยา สมบุญเจียร
413	คนงาน	ทั่วไป	1	1	9,000	108,000							-	-	-	108,000	108,000	108,000	นางพัชยา กลิ่นหอม
414	คนงาน	ทั่วไป	1	1	9,000	108,000							-	-	-	108,000	108,000	108,000	นายพิษณุ ชินพาลี
415	คนงาน	ทั่วไป	1	1	9,000	108,000							-	-	-	108,000	108,000	108,000	นางสาวจิตตนา บุญมาชนาคดี
416	คนงาน	ทั่วไป	1	1	9,000	108,000							-	-	-	108,000	108,000	108,000	นายกรัณต์ เพ็ชรจำ
417	คนงาน	ทั่วไป	1	1	9,000	108,000							-	-	-	108,000	108,000	108,000	นางทิพวรรณ อภัย
418	คนงาน	ทั่วไป	1	1	9,000	108,000							-	-	-	108,000	108,000	108,000	นางสาวอรพรรณ สังข์ชัย
419	คนงาน	ทั่วไป	1	1	9,000	108,000							-	-	-	108,000	108,000	108,000	นางสาวศิริพร พรหมสาธา ณ สกลนคร
420	คนงาน	ทั่วไป	1	1	9,000	108,000							-	-	-	108,000	108,000	108,000	นางตะวัน หอมสุคนธ์
421	คนงาน	ทั่วไป	1	1	9,000	108,000							-	-	-	108,000	108,000	108,000	นายสุกฤษณ์ อูริตัน
	ฝ่ายเครื่องจักรกล																		
422	หัวหน้าฝ่ายเครื่องจักรกล	ต้น	1										13,620	13,620	13,620	425,220	438,840	452,460	นางเดิม (รายการสรรหาจาก ก.ท.)

ที่	ชื่อสายงาน (7)	ระดับ ตำแหน่ง	จำนวน ทั้งหมด	จำนวนที่มีอยู่ในปัจจุบัน			อัตราค่าตอบแทนที่คิดว่าจะต้องมี ในระยะเวลา 3 ปี ข้างหน้า			อัตราค่าจ้างตาม เพิ่ม/ลด			ค่าใช้จ่ยรวม (4)			หมายเหตุ				
				จำนวน (คน)	เงินเดือน	เงินประจำ ตำแหน่ง	2567	2568	2569	2567	2568	2569	2567	2568	2569					
	งานศูนย์เครื่องจักรกล																			
	พนักงานช่างตามภารกิจ																			
423	ผู้ช่วยช่างเครื่องกล	ป.ส.	1	1	17,250	207,000		1	1	1				8,280	8,640	9,000	215,280	223,920	232,920	นายอนันต์ ชื่นงาม
424	ผู้ช่วยช่างเครื่องกล	ป.ส.	1	1	12,330	147,960		1	1	1				6,000	6,240	6,480	153,960	160,200	166,680	นายอดิวิทย์ จิตต์อำไพ
425	พนักงานขับรถยนต์	ทักษะ	1	1	11,020	132,240		1	1	1				5,400	5,520	5,760	137,640	143,160	148,920	นายอุทัย โคตรสีบัน
	พนักงานช่างทั่วไป																			
426	คนงาน	ทั่วไป	1	1	9,000	108,000		1	1	1				-	-	-	108,000	108,000	108,000	นายจักรกริช เล็กน้อย
427	คนงาน	ทั่วไป	1	1	9,000	108,000		1	1	1				-	-	-	108,000	108,000	108,000	นายอนุภาพ โจดอน
428	คนงาน	ทั่วไป	1	1	9,000	108,000		1	1	1				-	-	-	108,000	108,000	108,000	นายประวิทย์ เครือครุฑ
429	คนงาน	ทั่วไป	1	1	9,000	108,000		1	1	1				-	-	-	108,000	108,000	108,000	นายราดา ประภอชาติ
430	คนงาน	ทั่วไป	1	1	9,000	108,000		1	1	1				-	-	-	108,000	108,000	108,000	นายวินัย นากุ้ง
	งานวิศวกรรมออกแบบจราจร																			
431	นักจัดการทั่วไป	ป.ก./ท.ก.	1		ว่างเดิม	355,320		1	1	1				12,000	12,000	12,000	367,320	379,320	391,320	ว่างเดิม
432	นายช่างไฟฟ้า	ท.ก.	1	1	29,810	357,720		1	1	1				11,520	11,880	12,360	369,240	381,120	393,480	นายสายัณห์ กองแก้ว
	พนักงานช่างตามภารกิจ																			
433	ผู้ช่วยช่างไฟฟ้า	ป.ส.	1	1	15,580	186,960		1	1	1				7,560	7,800	8,160	194,520	202,320	210,480	นายณรงค์กร สะโคม
434	พนักงานขับรถยนต์	ทักษะ	1	1	9,400	112,800		1	1	1				4,560	4,800	4,920	117,360	122,160	127,080	นายชุตินันท์ ดาวทอง
	กองสาธารณสุขและสิ่งแวดล้อม																			
435	ผู้อำนวยการกองสาธารณสุขและสิ่งแวดล้อม	กลาง	1	1	67,560	810,720	134,400	1	1	1				20,160	27,480	28,200	965,280	992,760	1,020,960	นายธีระพันธ์ จิตพล
	ลูกจ้างประจำ																			
436	พนักงานขับรถยนต์	กลุ่มที่ 1-3	1	1	28,560	342,720		1	1	1				13,440	13,320	13,080	356,160	369,480	382,560	นายเสนาะ สุพล
437	พนักงานขับรถยนต์	กลุ่มที่ 1-3	1	1	29,110	349,320		1	1	1				13,320	13,440	13,320	362,640	376,080	389,400	นายอนันต์ พรหมน้อย
438	พนักงานขับรถยนต์	กลุ่มที่ 1-3	1	1	30,220	362,640		1	1	1				13,440	13,320	13,320	376,080	389,400	402,720	นายจำนงค์ สิงห์ประเสริฐ
439	พนักงานขับรถยนต์	กลุ่มที่ 1-3	1	1	27,480	329,760		1	1	1				12,960	13,440	13,320	342,720	356,160	369,480	นายเรืองเดช นนดีตัน
440	ภารโรง	กลุ่มที่ 1	1	1	21,010	252,120		1	1	1				5,880	8,760	9,000	258,000	266,760	275,760	นายธานี พรหมเจริญ
	กองบริหารงานทั่วไป																			
441	หัวหน้าฝ่ายบริหารงานทั่วไป	ต้น	1		ว่างเดิม	393,600	18,000	1	1	1				13,620	13,620	13,620	425,220	438,840	452,460	ว่างเดิม (กองการสหภาพจาก ก.ท.)
	งานบริหารงานทั่วไป																			
442	นักจัดการงานทั่วไป	ป.ก.	1	1	16,600	199,200		1	1	1				8,280	7,080	7,680	207,480	214,560	222,240	นายณัฐพงษ์ ไชย่อง
443	เลขาพนักงานธุรการ	ท.ก.	1	1	17,690	212,280		1	1	1				9,000	9,120	9,240	221,280	230,400	239,640	นางสาวกนกจันทร์ เกื้อฟู
	พนักงานจ้างตามภารกิจ																			
444	ผู้ช่วยเจ้าพนักงานธุรการ	ป.ส.	1	1	20,750	249,000		1	1	1				9,960	10,440	10,800	258,960	269,400	280,200	นางสาวศิริลักษณ์ ชัยศรี
	พนักงานจ้างทั่วไป																			
445	คนงาน	ทั่วไป	1	1	9,000	108,000		1	1	1				-	-	-	108,000	108,000	108,000	นางสาวลักขณา ทวีทรัพย์กาญจน์
446	คนงาน	ทั่วไป	1	1	9,000	108,000		1	1	1				-	-	-	108,000	108,000	108,000	นางสาวกนกพร กลั่นประเสริฐ
	ฝ่ายบริหารงานสาธารณสุข																			
447	หัวหน้าฝ่ายบริหารงานสาธารณสุข	ต้น	1		ว่างเดิม	393,600	18,000	1	1	1				13,620	13,620	13,620	425,220	438,840	452,460	ว่างเดิม (กองการสหภาพจาก ก.ท.)
	งานรักษาความสะอาด																			
448	นักวิชาการสาธารณสุข	ท.ก.	1	1	33,000	396,000		1	1	1				13,320	13,320	13,080	409,320	422,640	435,720	นายณนเดช พูนน้อย
449	นักวิชาการสาธารณสุข	ท.ก.	1	1	21,710	260,520		1	1	1				10,920	11,160	11,280	271,440	282,600	293,880	นางสาวสุพรรณณี ศรีคำ
	พนักงานจ้างตามภารกิจ																			
450	ผู้ช่วยเจ้าพนักงานธุรการ	ป.ส.	1	1	19,240	230,880		1	1	1				9,240	9,720	10,080	240,120	249,840	259,920	นางสาววิศรา ทับรังสี
451	ผู้ช่วยเจ้าพนักงานธุรการ	ป.ส.	1	1	17,140	205,680		1	1	1				8,280	8,640	9,000	213,960	222,600	231,600	นายศักดิ์คุณ สุนทรภักจะ
452	ผู้ช่วยเจ้าพนักงานธุรการ	ป.ส.	1	1	19,230	230,760		1	1	1				9,240	9,600	10,080	240,000	249,600	259,680	นางจันทร์เพ็ญ เสนาบุตร

ที่	ชื่อสายงาน (7)	ระดับ ตำแหน่ง	จำนวน ทั้งหมด	จำนวนที่มีอยู่ในปัจจุบัน			อัตราค่าจ้าง เดิม/ลด	ค่าใช้จ่ายที่เพิ่มขึ้น (3)				ค่าใช้จ่ายรวม (4)				หมายเหตุ				
				จำนวน (คน)	เงินเดือน	เงินประจำ ตำแหน่ง		2567	2568	2569	2567	2568	2569	2567	2568		2569			
453	พนักงานขับรถยนต์	หัตถะ	1	1	17,490	209,880		1	1	1				8,400	8,760	9,120	218,280	227,040	236,160	นายอมก ลูพ
454	พนักงานขับรถยนต์	หัตถะ	1	1	14,170	170,040		1	1	1				6,840	7,080	7,440	176,880	183,960	191,400	นายชัยมงคล อภิการะฉาย
455	พนักงานขับรถยนต์	หัตถะ	1	1	17,360	208,320		1	1	1				8,400	8,760	9,120	216,720	225,480	234,600	นายจรัส กลั่นกันภัย
456	พนักงานขับรถยนต์	หัตถะ	1	1	17,260	207,120		1	1	1				8,400	8,640	9,000	215,520	224,160	233,160	นายวิโรจน์ มงคลยศ
457	พนักงานขับรถยนต์	หัตถะ	1	1	12,040	144,480		1	1	1				5,880	6,120	6,360	150,360	156,480	162,840	นายกันต๊ะ วงศ์ศ
458	พนักงานขับรถยนต์	หัตถะ	1	1	13,510	162,120		1	1	1				6,600	6,840	7,080	168,720	175,560	182,640	นายจง ชื่นใจ
459	พนักงานขับรถยนต์	หัตถะ	1	1	11,120	133,440		1	1	1				5,400	5,640	5,880	138,840	144,480	150,360	นายรัชย์ แก้วปานัน
460	พนักงานขับรถยนต์	หัตถะ	1	1	11,010	132,120		1	1	1				5,400	5,520	5,760	137,520	143,040	148,800	นายปาริภักดิ์ สังข์ประเสริฐ
	พนักงานขับรถทั่วไป																			
461	คนงาน	ทั่วไป	1	1	9,000	108,000		1	1	1				-	-	-	108,000	108,000	108,000	นายธนกร อมวิทย์กุล
462	คนงาน	ทั่วไป	1	1	9,000	108,000		1	1	1				-	-	-	108,000	108,000	108,000	นางสาวนิตยา สมบูรณ์
463	คนงาน	ทั่วไป	1	1	9,000	108,000		1	1	1				-	-	-	108,000	108,000	108,000	นางรุ่งสิดา สังข์ทอง
464	คนงาน	ทั่วไป	1	1	9,000	108,000		1	1	1				-	-	-	108,000	108,000	108,000	นายเกษม แบนเนียน
465	คนงาน	ทั่วไป	1		ว่างเดิม	108,000		1	1	1				-	-	-	108,000	108,000	108,000	ว่างเดิม
466	คนงาน	ทั่วไป	1	1	9,000	108,000		1	1	1				-	-	-	108,000	108,000	108,000	นางหญิงรุ่ง สุพล
467	คนงาน	ทั่วไป	1	1	9,000	108,000		1	1	1				-	-	-	108,000	108,000	108,000	นางสาวกัญญา ภิรมย์ปิติ
468	คนงาน	ทั่วไป	1	1	9,000	108,000		1	1	1				-	-	-	108,000	108,000	108,000	นางสาววนิดา แซ่ผล
469	คนงาน	ทั่วไป	1		ว่างเดิม	108,000		1	1	1				-	-	-	108,000	108,000	108,000	ว่างเดิม
470	คนงาน	ทั่วไป	1	1	9,000	108,000		1	1	1				-	-	-	108,000	108,000	108,000	นายสุรินทร์ มณีฉาย
471	คนงาน	ทั่วไป	1	1	9,000	108,000		1	1	1				-	-	-	108,000	108,000	108,000	นางสุวิภากร ใจคำ
472	คนงาน	ทั่วไป	1	1	9,000	108,000		1	1	1				-	-	-	108,000	108,000	108,000	นางพเยาว์ สังกระสิทธิ์
473	คนงาน	ทั่วไป	1	1	9,000	108,000		1	1	1				-	-	-	108,000	108,000	108,000	นายสิริพนธ์ ชูทอง
474	คนงาน	ทั่วไป	1	1	9,000	108,000		1	1	1				-	-	-	108,000	108,000	108,000	นางสาวรุจิรัตน์ แดงกระจ่าง
475	คนงาน	ทั่วไป	1	1	9,000	108,000		1	1	1				-	-	-	108,000	108,000	108,000	นางสาวสุพรรณา หล้ารอด
476	คนงาน	ทั่วไป	1	1	9,000	108,000		1	1	1				-	-	-	108,000	108,000	108,000	นางสาวสุภาณี เพ็ญพาน์
477	คนงาน	ทั่วไป	1	1	9,000	108,000		1	1	1				-	-	-	108,000	108,000	108,000	นายสุนทร ปานอาษา
478	คนงาน	ทั่วไป	1	1	9,000	108,000		1	1	1				-	-	-	108,000	108,000	108,000	นางสาวจิราพร วรรณทอง
479	คนงาน	ทั่วไป	1	1	9,000	108,000		1	1	1				-	-	-	108,000	108,000	108,000	นางสาวสิริภาณูจน์ โตะทองแดง
480	คนงาน	ทั่วไป	1	1	9,000	108,000		1	1	1				-	-	-	108,000	108,000	108,000	นางปรานี อนุชย
481	คนงาน	ทั่วไป	1	1	9,000	108,000		1	1	1				-	-	-	108,000	108,000	108,000	นางสาวพัชรภรณ์ ขาเนตร
482	คนงาน	ทั่วไป	1	1	9,000	108,000		1	1	1				-	-	-	108,000	108,000	108,000	นายไฉ พันธ์เอก
483	คนงาน	ทั่วไป	1	1	9,000	108,000		1	1	1				-	-	-	108,000	108,000	108,000	นางสาวอรุณา สมสิทธิ์
484	คนงาน	ทั่วไป	1	1	9,000	108,000		1	1	1				-	-	-	108,000	108,000	108,000	นางลักขณา สือตรง
485	คนงาน	ทั่วไป	1	1	9,000	108,000		1	1	1				-	-	-	108,000	108,000	108,000	นายพิชญ์สิทธิ์ ศรี
486	คนงาน	ทั่วไป	1	1	9,000	108,000		1	1	1				-	-	-	108,000	108,000	108,000	นางศิริกัญณ์ รอดทุกข์
487	คนงาน	ทั่วไป	1		ว่างเดิม	108,000		1	1	1				-	-	-	108,000	108,000	108,000	ว่างเดิม
488	คนงาน	ทั่วไป	1	1	9,000	108,000		1	1	1				-	-	-	108,000	108,000	108,000	นางสาวกมลแก้ว ข่านาญ
489	คนงาน	ทั่วไป	1	1	9,000	108,000		1	1	1				-	-	-	108,000	108,000	108,000	นางสาวกฤษณา โพธิ์ทอง
490	คนงาน	ทั่วไป	1	1	9,000	108,000		1	1	1				-	-	-	108,000	108,000	108,000	นางสายใจ เกตุวรรณ
491	คนงาน	ทั่วไป	1	1	9,000	108,000		1	1	1				-	-	-	108,000	108,000	108,000	นางเจียน สดใส
492	คนงาน	ทั่วไป	1	1	9,000	108,000		1	1	1				-	-	-	108,000	108,000	108,000	นางสาวจตุรรม คู่ียง
493	คนงาน	ทั่วไป	1	1	9,000	108,000		1	1	1				-	-	-	108,000	108,000	108,000	นางสาวยุทิน สะระหม
494	คนงาน	ทั่วไป	1	1	9,000	108,000		1	1	1				-	-	-	108,000	108,000	108,000	นางสาวพวงเพ็ญ มีประวัต
495	คนงาน	ทั่วไป	1	1	9,000	108,000		1	1	1				-	-	-	108,000	108,000	108,000	นางสาวพวงเพ็ญ มีประวัต
496	คนงาน	ทั่วไป	1	1	9,000	108,000		1	1	1				-	-	-	108,000	108,000	108,000	นางอัมมว มีประวัต

ที่	ชื่อสายงาน (7)	ระดับ ตำแหน่ง	จำนวนที่ปฏิบัติงานปัจจุบัน			อัตราค่าตอบแทนที่จะต้องมี ในระยะเวลา 3 ปีข้างหน้า			ค่าใช้จ่ายที่เพิ่มขึ้น (3)				ค่าใช้จ่ายรวม (4)				หมายเหตุ	
			จำนวน ทั้งหมด	จำนวน (คน)	เงินประจำ ตำแหน่ง	เงินประจำ ตำแหน่ง	2567	2568	2569	2567	2568	2569	2567	2568	2569			
497	คนงาน	ทั่วไป	1	1	9,000	108,000	1	1	1			-	-	-	108,000	108,000	108,000	นางสาวอรณี สิงห์โชติชน
498	คนงาน	ทั่วไป	1	1	9,000	108,000	1	1	1			-	-	-	108,000	108,000	108,000	นางสาวบุญศิริ พลพัฒน์ศรี
499	คนงาน	ทั่วไป	1	1	9,000	108,000	1	1	1			-	-	-	108,000	108,000	108,000	นางบุญเสริม จันทร์พรม
500	คนงาน	ทั่วไป	1	1	9,000	108,000	1	1	1			-	-	-	108,000	108,000	108,000	นางสาวจิตติจิรา คณดี
501	คนงาน	ทั่วไป	1	1	9,000	108,000	1	1	1			-	-	-	108,000	108,000	108,000	นายสมภาพ บัวสมสิงห์
502	คนงาน	ทั่วไป	1	1	9,000	108,000	1	1	1			-	-	-	108,000	108,000	108,000	นางสาวนงกรญา สายทอง
503	คนงาน	ทั่วไป	1	1	9,000	108,000	1	1	1			-	-	-	108,000	108,000	108,000	นายประทาน เจริญวัฒนผล
504	คนงาน	ทั่วไป	1	1	9,000	108,000	1	1	1			-	-	-	108,000	108,000	108,000	นางอรุณ ชานนตรี
505	คนงาน	ทั่วไป	1	1	9,000	108,000	1	1	1			-	-	-	108,000	108,000	108,000	นางสาวสุวิทย์ สนิ้อย
506	คนงาน	ทั่วไป	1	1	9,000	108,000	1	1	1			-	-	-	108,000	108,000	108,000	นายไพฑูรย์ พุ่มพญาศรี
507	คนงาน	ทั่วไป	1	1	9,000	108,000	1	1	1			-	-	-	108,000	108,000	108,000	นายเอกสิทธิ์ สุลล
508	คนงาน	ทั่วไป	1	1	9,000	108,000	1	1	1			-	-	-	108,000	108,000	108,000	นายประทีป พุ่มพดกศรี
509	คนงาน	ทั่วไป	1	1	9,000	108,000	1	1	1			-	-	-	108,000	108,000	108,000	นายบุญเนื้ แอนเนียม
510	คนงาน	ทั่วไป	1	1	9,000	108,000	1	1	1			-	-	-	108,000	108,000	108,000	นายไพรัตน์ ผ่องโสภา
511	คนงาน	ทั่วไป	1	1	9,000	108,000	1	1	1			-	-	-	108,000	108,000	108,000	นางสาวพัชรี แซ่ตัน
512	คนงาน	ทั่วไป	1	1	9,000	108,000	1	1	1			-	-	-	108,000	108,000	108,000	นายจำเริญ สุชาติ
513	คนงาน	ทั่วไป	1	1	9,000	108,000	1	1	1			-	-	-	108,000	108,000	108,000	นายอนุรักษ ฤทธิพัฒน์
514	คนงาน	ทั่วไป	1	1	9,000	108,000	1	1	1			-	-	-	108,000	108,000	108,000	ว่านฉิม
515	คนงาน	ทั่วไป	1	1	9,000	108,000	1	1	1			-	-	-	108,000	108,000	108,000	นางสาวสุพา บุญมาก
516	คนงาน	ทั่วไป	1	1	9,000	108,000	1	1	1			-	-	-	108,000	108,000	108,000	ว่านฉิม
517	คนงาน	ทั่วไป	1	1	9,000	108,000	1	1	1			-	-	-	108,000	108,000	108,000	นางสาววิภาดา ค่ำสี
518	คนงาน	ทั่วไป	1	1	9,000	108,000	1	1	1			-	-	-	108,000	108,000	108,000	นายสุจินา นิ่มน้อย
519	คนงาน	ทั่วไป	1	1	9,000	108,000	1	1	1			-	-	-	108,000	108,000	108,000	นางบุญสุด บุญเกิด
520	คนงาน	ทั่วไป	1	1	9,000	108,000	1	1	1			-	-	-	108,000	108,000	108,000	นางสาวณัฏพร หอมเนียม
521	คนงาน	ทั่วไป	1	1	9,000	108,000	1	1	1			-	-	-	108,000	108,000	108,000	นางสาวนิภา สุขสำราญ
522	คนงาน	ทั่วไป	1	1	9,000	108,000	1	1	1			-	-	-	108,000	108,000	108,000	นายพรินทร์ สิงห์อัฟพล
523	คนงาน	ทั่วไป	1	1	9,000	108,000	1	1	1			-	-	-	108,000	108,000	108,000	นายสุรายุทธ ชูทอง
524	คนงาน	ทั่วไป	1	1	9,000	108,000	1	1	1			-	-	-	108,000	108,000	108,000	นางสุธมา อิ่มพรทวร
525	คนงาน	ทั่วไป	1	1	9,000	108,000	1	1	1			-	-	-	108,000	108,000	108,000	นางสาววิจิตรา มสทา
526	คนงาน	ทั่วไป	1	1	9,000	108,000	1	1	1			-	-	-	108,000	108,000	108,000	นายพงศ์ศัจจน์ สิงห์ชัย
527	คนงาน	ทั่วไป	1	1	9,000	108,000	1	1	1			-	-	-	108,000	108,000	108,000	นางสาวขวัญใจ ม่วงข้า
528	คนงาน	ทั่วไป	1	1	9,000	108,000	1	1	1			-	-	-	108,000	108,000	108,000	นางรัชดา วรณทอง
529	คนงาน	ทั่วไป	1	1	9,000	108,000	1	1	1			-	-	-	108,000	108,000	108,000	นางสาวสุพัชรี อยู่สบาย
530	คนงาน	ทั่วไป	1	1	9,000	108,000	1	1	1			-	-	-	108,000	108,000	108,000	นางสาวณัฏยธราณ์ อัครพรวิวัฒน์
531	คนงาน	ทั่วไป	1	1	9,000	108,000	1	1	1			-	-	-	108,000	108,000	108,000	นางสาวสมศรี ศรีสง่า
532	คนงาน	ทั่วไป	1	1	9,000	108,000	1	1	1			-	-	-	108,000	108,000	108,000	นางสาวพัชรีพร น้อยเปรม
533	คนงาน	ทั่วไป	1	1	9,000	108,000	1	1	1			-	-	-	108,000	108,000	108,000	นางสาวศิริมา เจริญวัฒนผล
534	คนงาน	ทั่วไป	1	1	9,000	108,000	1	1	1			-	-	-	108,000	108,000	108,000	นางสาวบุษยามัน สิงห์ยอด้
535	คนงาน	ทั่วไป	1	1	9,000	108,000	1	1	1			-	-	-	108,000	108,000	108,000	นายบุญเลิศ โพธิ์พิพันธ์
536	คนงาน	ทั่วไป	1	1	9,000	108,000	1	1	1			-	-	-	108,000	108,000	108,000	นางสุพรหมณ์ อ่อนหล้า
537	คนงาน	ทั่วไป	1	1	9,000	108,000	1	1	1			-	-	-	108,000	108,000	108,000	นางฉม ศรีสง่า
538	คนงาน	ทั่วไป	1	1	9,000	108,000	1	1	1			-	-	-	108,000	108,000	108,000	นางบุญสม ทับศิริ
539	คนงาน	ทั่วไป	1	1	9,000	108,000	1	1	1			-	-	-	108,000	108,000	108,000	นางสุลิตา ปิณฑทอง
540	คนงาน	ทั่วไป	1	1	9,000	108,000	1	1	1			-	-	-	108,000	108,000	108,000	นางพิบูล ทองไทย
541	คนงาน	ทั่วไป	1	1	9,000	108,000	1	1	1			-	-	-	108,000	108,000	108,000	นางสาววันดี สายบัวใส

ที่	ชื่อสาขางาน (7)	ระดับ ตำแหน่ง	จำนวน ทั้งหมด	จำนวนที่มีอยู่ในปัจจุบัน			อัตรากำลังคน เพิ่ม/ลด			ค่าใช้จ่ายเพิ่มขึ้น (3)				ค่าใช้จ่ายรวม (4)				หมายเหตุ
				จำนวน (คน)	เงินเดือน	เงินประจำ ตำแหน่ง	2567	2568	2569	2567	2568	2569	2567	2568	2569			
542	คณงาน	ทั่วไป	1	1	9,000	108,000	1	1	1	-	-	-	108,000	108,000	108,000	นายอนันต์ สายทอง		
543	คณงาน	ทั่วไป	1	1	9,000	108,000				-	-	-	108,000	108,000	108,000	นายภูษิต ลิ้มสุวัจน์		
544	คณงาน	ทั่วไป	1	1	9,000	108,000	1	1	1	-	-	-	108,000	108,000	108,000	นายประสิทธิ์ ใจดี		
545	คณงาน	ทั่วไป	1	1	9,000	108,000	1	1	1	-	-	-	108,000	108,000	108,000	นางสาววราณา แพรหมทองกลาง		
546	คณงาน	ทั่วไป	1	1	9,000	108,000	1	1	1	-	-	-	108,000	108,000	108,000	นายณนศ บัวหลวง		
547	คณงาน	ทั่วไป	1	1	9,000	108,000	1	1	1	-	-	-	108,000	108,000	108,000	นายณัฐพล อยู่สุวสีดี		
548	คณงาน	ทั่วไป	1	1	9,000	108,000	1	1	1	-	-	-	108,000	108,000	108,000	นายณรงค์คำขวัญ พงษ์ไพฑูริย์		
549	คณงาน	ทั่วไป	1	1	9,000	108,000	1	1	1	-	-	-	108,000	108,000	108,000	นายสุรพล แก้วเล็ก		
550	คณงาน	ทั่วไป	1	1	9,000	108,000	1	1	1	-	-	-	108,000	108,000	108,000	นางสาววันนิภา กัดศรีรัมย์		
551	คณงาน	ทั่วไป	1	1	9,000	108,000	1	1	1	-	-	-	108,000	108,000	108,000	นายสุรินทร์ สดการ		
552	คณงาน	ทั่วไป	1	1	9,000	108,000	1	1	1	-	-	-	108,000	108,000	108,000	นางสาววันวิสา อัครทอง		
553	คณงาน	ทั่วไป	1	1	9,000	108,000	1	1	1	-	-	-	108,000	108,000	108,000	นายปฐุฒ พุ่มพวง		
554	คณงาน	ทั่วไป	1	1	9,000	108,000	1	1	1	-	-	-	108,000	108,000	108,000	นายสิทธิชัย เดียววิจิตรสกุล		
555	คณงาน	ทั่วไป	1	1	9,000	108,000	1	1	1	-	-	-	108,000	108,000	108,000	นายชยะพล ศรีม่วง		
556	คณงาน	ทั่วไป	1		ว่างเดิม	108,000	1	1	1	-	-	-	108,000	108,000	108,000	ว่างเดิม		
557	คณงาน	ทั่วไป	1	1	9,000	108,000	1	1	1	-	-	-	108,000	108,000	108,000	นางสาวไพร่ ดิยาวีร์		
558	คณงาน	ทั่วไป	1	1	9,000	108,000	1	1	1	-	-	-	108,000	108,000	108,000	นางสาวจุฑามาส ใจคำ		
งานวางแผนสายการสอน																		
559	นักวิชาการสาธารณสุข	ป.ก.	1	1	21,140	253,680	1	1	1	8,880	8,640	8,880	262,560	271,200	280,080	นายธนาปไพพศ ศรีสิทธิ์อินทร์ชัย		
พนักงานจ้างตามภารกิจ																		
560	ผู้ช่วยเจ้าพนักงานธุรการ	ป.ส.	1	1	19,440	233,280	1	1	1	9,360	9,720	10,200	242,640	252,360	262,560	นางณณสิทธิ์ จิตยาภาณุ		
พนักงานจ้างทั่วไป																		
561	คณงาน	ทั่วไป	1	1	9,000	108,000	1	1	1	-	-	-	108,000	108,000	108,000	นางสาวอริสา ปูนนาค		
งานส่งเสริมต้นแบบและลดปริมาณมูลฝอย																		
562	นักวิชาการสุขาภิบาล	ท.ก.	1	1	22,620	271,440	1	1	1	11,160	11,280	11,760	282,600	293,880	305,640	นางสาวช่อผกา โฉมแก้ว		
พนักงานจ้างตามภารกิจ																		
563	ผู้ช่วยเจ้าพนักงานธุรการ	ป.ส.	1	1	11,500	138,000	1	1	1	5,520	5,760	6,000	143,520	149,280	155,280	นางสาวรพพร มั่นเปรม		
พนักงานจ้างทั่วไป																		
564	พนักงานขับรถยนต์	ทั่วไป	1	1	9,000	108,000	1	1	1	-	-	-	108,000	108,000	108,000	นายเพ็ญยศ เนียมเงิน		
ฝ่ายควบคุมและจัดการคุณภาพสิ่งแวดล้อม																		
565	หัวหน้าฝ่ายควบคุมและจัดการคุณภาพสิ่งแวดล้อม	ต้น	1		ว่างเดิม	393,600	1	1	1	13,620	13,620	13,620	425,220	438,840	452,460	ว่างเดิม (ขอการสรรหาจาก ก.พ.)		
งานสุขาภิบาลสถานประกอบการ																		
566	นักวิชาการสุขาภิบาล	ป.ก.	1	1	25,670	308,040	1	1	1	9,960	10,200	10,800	318,000	328,200	339,000	นางสาวอาทิตย์า มีดจิตร		
567	นักวิชาการสุขาภิบาล	ป.ก.	1	1	20,770	249,240	1	1	1	8,760	8,760	9,000	258,000	266,760	275,760	นางสาวครองขวัญ เกตุสุวรรณ		
568	นักวิชาการสาธารณสุข	ป.ก./ท.ก.	1		ว่างเดิม	355,320	1	1	1	12,000	12,000	12,000	367,320	379,320	391,320	ว่างเดิม		
พนักงานจ้างตามภารกิจ																		
569	ผู้ช่วยเจ้าพนักงานธุรการ	ป.ส.	1	1	21,490	257,880	1	1	1	10,320	10,800	11,160	268,200	279,000	290,160	นางจรรยาพร สัมภา		
570	ผู้ช่วยเจ้าพนักงานธุรการ	ป.ส.	1	1	15,920	191,040	1	1	1	7,680	8,040	8,280	198,720	206,760	215,040	นายปวิรินทร์ เกตุผล		
571	พนักงานขับรถยนต์	ทักษะ	1	1	11,020	132,240	1	1	1	5,400	5,520	5,760	137,640	143,160	148,920	นายสมชาย มั่นละมุล		
พนักงานจ้างทั่วไป																		
572	คณงาน	ทั่วไป	1	1	9,000	108,000	1	1	1	-	-	-	108,000	108,000	108,000	นายเกริกพล อ่อนหล้า		
งานสุขาภิบาลอาหารและตลาด																		
573	นักวิชาการสุขาภิบาล	ท.ก.	1	1	34,110	409,320	1	1	1	13,320	13,080	13,200	422,640	435,720	448,920	นางสาวหรรษิญา เดชอุดม		
574	นักวิชาการสุขาภิบาล	ป.ก.	1	1	21,500	258,000	1	1	1	8,760	9,000	8,760	266,760	275,760	284,520	นางสาวทพมศ มาบุญ		

ที่	ชื่อสายงาน (7)	ระดับตำแหน่ง	จำนวนผู้รับผิดชอบ	จำนวนที่มีอยู่ในปัจจุบัน			อัตราตำแหน่งที่คาดว่าจะร้องขอในระยะเวลา 3 ปีข้างหน้า					ค่าใช้จ่ายที่เพิ่มขึ้น (3)					ค่าใช้จ่ายรวม (4)			หมายเหตุ		
				จำนวน (คน)	เงินเดือน	เงินประจำตำแหน่ง	2567	2568	2569	2567	2568	2569	2567	2568	2569							
	พนักงานจ้างตามภารกิจ																					
575	ผู้ช่วยเจ้าพนักงานธุรการ	ปวส.	1	1	17,140	205,680			1	1	1				8,280	8,640	9,000	213,960	222,600	231,600	นางสาวอรธิยา ชัยศรี	
576	พนักงานจ้างทั่วไป	ทั่วไป	1	1	9,000	108,000			1	1	1				-	-	-	108,000	108,000		นางสาวอริรัตน์ แสงอำไพ	
	คนงาน																					
577	งานพัสดุภายในและนอกภาวะ																					
578	นักวิชาการสุขาภิบาล	ป.ก.	1	1	22,230	266,760			1	1	1				9,000	8,760	9,240	275,760	284,520	293,760	นายสิทธิศักดิ์ ดวงแก้ว	
579	นักวิชาการสิ่งแวดล้อม	ช.ก.	1	1	31,880	382,560			1	1	1				13,440	13,320	13,320	396,000	409,320	422,640	นายภูมิภัทร สุขประเสริฐ	
579	นักวิชาการสิ่งแวดล้อม	ป.ก.	1	1	31,340	376,080			1	1	1				13,320	13,320	13,440	389,400	402,720	416,160	นางสาวดวงนล อมรปโยเกษย์	
	พนักงานจ้างตามภารกิจ																					
580	ผู้ช่วยเจ้าพนักงานธุรการ	ปวส.	1	1	11,960	143,520			1	1	1				5,760	6,000	6,240	149,280	155,280	161,520	นางสาววาสนา เขื่อนเงิน	
	พนักงานจ้างทั่วไป																					
581	คนงาน	ทั่วไป	1	1	9,000	108,000			1	1	1				-	-	-	108,000	108,000		นายณัฐธร เขื่อนเงิน	
	ฝ่ายบริการสาธารณสุข																					
582	หัวหน้าฝ่ายบริการสาธารณสุข	ด.น	1		ว่างเต็ม	393,600	18,000		1	1	1				13,620	13,620	13,620	425,220	438,840	452,460	ว่างเต็ม (รายการสรรหาจาก ก.ท.)	
	งานสิ่งแวดล้อม																					
583	นายสัตวแพทย์	ป.ก.	1	1	19,480	233,760			1	1	1				7,680	7,800	8,760	241,440	249,240	258,000	นางสาวกชกร พิมพ์เงิน	
584	นายสัตวแพทย์	ป.ก./ช.ก.	1		ว่างเต็ม	355,320			1	1	1				12,000	12,000	12,000	367,320	379,320	391,320	ว่างเต็ม	
	พนักงานจ้างตามภารกิจ																					
585	ผู้ช่วยเจ้าพนักงานสาธารณสุข	ปวส.	1	1	18,360	220,320			1	1	1				8,880	9,240	9,600	229,200	238,440	248,040	นางสาวอานา ลิขิตศักดิ์	
586	ผู้ช่วยสัตวแพทย์	ปวส.	1	1	18,810	225,720			1	1	1				9,120	9,480	9,840	234,840	244,320	254,160	นายทรงพันธ์ ปริยานนท์	
587	ผู้ช่วยสัตวแพทย์	ปวส.	1	1	11,500	138,000			1	1	1				5,520	5,760	6,000	143,520	149,280	155,280	นางสาวกนกวรรณ แสนบุตร	
588	ผู้ช่วยสัตวแพทย์	ปวส.	1		ว่างเต็ม	138,000			1	1	1				-	5,520	5,760	5,760	138,000	143,520	149,280	ว่างเต็ม
589	พนักงานขับรถพยาบาล	ทักษะ	1	1	9,400	112,800			1	1	1				4,560	4,800	4,920	117,360	122,160	127,080	นายอภิร มงคลสมบูรณ์	
590	พนักงานขับรถพยาบาล	ทักษะ	1	1	10,080	120,960			1	1	1				4,920	5,040	5,280	125,880	130,920	136,200	นายวรภักดิ์ ตั้งคำเจริญ	
	พนักงานจ้างทั่วไป																					
591	คนงาน	ทั่วไป	1	1	9,000	108,000			1	1	1				-	-	-	108,000	108,000	108,000	นายชาญจิตร ทับทอง	
592	คนงาน	ทั่วไป	1		ว่างเต็ม	108,000			1	1	1				-	-	-	108,000	108,000		ว่างเต็ม	
593	คนงาน	ทั่วไป	1	1	9,000	108,000			1	1	1				-	-	-	108,000	108,000	108,000	นายทศิเทพ แสงวิ	
594	คนงาน	ทั่วไป	1	1	9,000	108,000			1	1	1				-	-	-	108,000	108,000	108,000	นายบรรจบ หนูแป้น	
595	คนงาน	ทั่วไป	1	1	9,000	108,000			1	1	1				-	-	-	108,000	108,000	108,000	นางสิริรา อสง	
596	คนงาน	ทั่วไป	1	1	9,000	108,000			1	1	1				-	-	-	108,000	108,000	108,000	นางสาวศิริพร ศรีปาริษฐ์	
597	คนงาน	ทั่วไป	1	1	9,000	108,000			1	1	1				-	-	-	108,000	108,000	108,000	นายบรรเจ็ด หนูแป้น	
598	คนงาน	ทั่วไป	1	1	9,000	108,000			1	1	1				-	-	-	108,000	108,000	108,000	นางสาวสุดฤทัย ฤกษ์คำราชย์	
599	คนงาน	ทั่วไป	1	1	ว่างเต็ม	108,000			1	1	1				-	-	-	108,000	108,000		ว่างเต็ม	
600	คนงาน	ทั่วไป	1	1	9,000	108,000			1	1	1				-	-	-	108,000	108,000	108,000	นายต้นเงิน สังข์ประเสริฐ	
601	คนงาน	ทั่วไป	1	1	9,000	108,000			1	1	1				-	-	-	108,000	108,000	108,000	นางสาวโพธิ์ประภา บุญธรรม	
602	คนงาน	ทั่วไป	1	1	9,000	108,000			1	1	1				-	-	-	108,000	108,000	108,000	นางสาววาสนา เขื่อนเงิน	
603	คนงาน	ทั่วไป	1	1	9,000	108,000			1	1	1				-	-	-	108,000	108,000	108,000	นายอนุศักดิ์ ทรมอก	
604	คนงาน	ทั่วไป	1		ว่างเต็ม	108,000			1	1	1				-	-	-	108,000	108,000		ว่างเต็ม	
605	คนงาน	ทั่วไป	1	1	9,000	108,000			1	1	1				-	-	-	108,000	108,000	108,000	นายศุภวัฒน์ ทักนาคา	
606	คนงาน	ทั่วไป	1	1	9,000	108,000			1	1	1				-	-	-	108,000	108,000	108,000	นายเกียรติวัฒน์ แสงนาคิน้อย	

ที่	ชื่อสายงาน (7)	ระดับ ตำแหน่ง	จำนวน ทั้งหมด	จำนวนที่มีอยู่ในปัจจุบัน			อัตราส่วนที่คาดว่าจะยังมี ในระยะเวลา 3 ปีข้างหน้า			อัตราค่าจ้าง			ค่าใช้จ้จรวม (4)			หมายเหตุ
				จำนวน (คน)	เงินเดือน	เงินประจำ ตำแหน่ง	2567	2568	2569	2567	2568	2569	2567	2568	2569	
	งานส่งเสริมสุขภาพ															
607	พยาบาลวิชาชีพ พตส.1500	ป.ก.	1	1	22,600	271,200	1	1	1							นางสาวบุษยามิ์ สมบุญน้อย
608	พยาบาลวิชาชีพ พตส.1500+ปจด.5600+5600	ชท.	1	1	45,750	549,000	1	1	1				298,080	307,080	316,440	นางสาวบุษยามิ์ สมบุญน้อย
609	นักวิชาการสาธารณสุข	ป.ก./ชท.	1				1	1	1	8,880	9,000	9,360	719,760	739,320	759,240	พ.อ.อ.หญิง พัดยศ ไชยสุชาติ
610	นักวิชาการสาธารณสุข	ป.ก./ชท.	1				1	1	1	12,000	12,000	12,000	367,320	379,320	391,320	นางฉิม
	พนักงานเจ้าหน้าที่						1	1	1	12,000	12,000	12,000	367,320	379,320	391,320	นางฉิม
611	ผู้ช่วยเจ้าหน้าที่สาธารณสุข	ป.วส.	1	1	18,900	226,800	1	1	1	9,120	9,480	9,840	235,920	245,400	255,240	นางสาวพัชรีย์ ทองใจดี
612	คนงาน	ทั่วไป														
613	คนงาน	ทั่วไป	1	1	9,000	108,000	1	1	1	-	-	-	108,000	108,000	108,000	นางสาวณัฐพร พงษ์นิล
			1	1	9,000	108,000	1	1	1	-	-	-	108,000	108,000	108,000	นางสาวสุวิญญา กองแก้ว
	งานป้องกันและควบคุมโรคติดต่อ															
614	พยาบาลวิชาชีพ พตส.1500+ปจด.5600+5600	ชท.	1	1	44,130	529,560	1	1	1	19,440	19,560	19,560	700,200	719,760	739,320	นางสาว อ่อน
615	นักวิชาการสาธารณสุข	ชท.	1	1	23,080	276,960	1	1	1	11,160	11,520	12,000	288,120	299,640	311,640	นางสาวจิรพรณ เลิศวิรัตนกุล
616	นักวิชาการสาธารณสุข	ป.ก.	1	1	17,570	210,840	1	1	1	7,560	7,680	7,680	218,400	226,080	233,760	นางสาวพรนุช ปางนา
617	นักวิชาการสุขาภิบาล	ป.ก.	1	1	17,570	210,840	1	1	1	7,560	7,680	7,680	218,400	226,080	233,760	นางสาววรารีย์ ไฉน
	พนักงานเจ้าหน้าที่															
618	ผู้ช่วยเจ้าหน้าที่สาธารณสุข	ป.ตรี	1	1	15,790	189,480	1	1	1	7,680	7,920	8,280	197,160	205,080	213,360	นางสาวณัฐพร พงษ์นิล
619	พนักงานขับรถ	ทักษะ	1	1	9,400	112,800	1	1	1	4,560	4,800	4,920	117,360	122,160	127,080	นายอาทิตย์ อยู่เจริญ
620	พนักงานขับรถ	ทักษะ	1	1	9,400	112,800	1	1	1	4,560	4,800	4,920	117,360	122,160	127,080	นายพชร จันทิ
	พนักงานเจ้าหน้าที่															
621	คนงาน	ทั่วไป	1	1	9,000	108,000	1	1	1	-	-	-	108,000	108,000	108,000	นายสมชาย จันทิ
622	คนงาน	ทั่วไป	1	1	9,000	108,000	1	1	1	-	-	-	108,000	108,000	108,000	นางสาวสุวิญญา เกติสิน
623	คนงาน	ทั่วไป	1				1	1	1	-	-	-	108,000	108,000	108,000	นางฉิม
624	คนงาน	ทั่วไป	1	1	9,000	108,000	1	1	1	-	-	-	108,000	108,000	108,000	นางฉิม
625	คนงาน	ทั่วไป	1	1	9,000	108,000	1	1	1	-	-	-	108,000	108,000	108,000	นางฉิม
626	คนงาน	ทั่วไป	1	1	9,000	108,000	1	1	1	-	-	-	108,000	108,000	108,000	นายณัฐศักดิ์ สุดใจ
627	คนงาน	ทั่วไป	1	1	9,000	108,000	1	1	1	-	-	-	108,000	108,000	108,000	นายณัฐศักดิ์ แดง
628	คนงาน	ทั่วไป	1	1	9,000	108,000	1	1	1	-	-	-	108,000	108,000	108,000	นายวิชัย ใจคำ
	กองยุทธศาสตร์และงบประมาณ															
629	ผู้อำนวยการยุทธศาสตร์และงบประมาณ	กลาง	1	1	43,300	519,600	1	1	1	19,560	19,560	19,680	673,560	693,120	712,800	นางสาวกนกวรรณ ศรีจรูญ (จัด 2,500)
	ผู้อำนวยการทั่วไป															
630	หัวหน้าฝ่ายบริหารงานทั่วไป	ต้น	1	1	49,480	593,760	1	1	1	14,280	20,400	20,640	626,040	646,440	667,080	นางฉิม
	งานบริหารงานทั่วไป															
631	นักจัดการงานทั่วไป	ป.ก.	1	1	17,570	210,840	1	1	1	7,560	7,680	7,680	218,400	226,080	233,760	นางสาวปวิชิตี นาคบุตร
632	หัวหน้างานธุรการ	ป.ก.	1	1	16,340	196,080	1	1	1	7,440	7,320	7,440	203,520	210,840	218,280	นางสาวปานดงใจ ไชย
	ลูกจ้างประจำ															
633	พนักงานขับรถ	กลุ่มที่ 1-2	1	1	24,080	288,960	1	1	1	9,240	9,840	12,360	298,200		320,400	นายสุดิพงษ์ วงศ์คำโรจน์
	พนักงานเจ้าหน้าที่															
634	ผู้ช่วยเจ้าหน้าที่ธุรการ	ป.วส.	1	1	11,910	142,920	1	1	1	5,760	6,000	6,240	148,680	154,680	160,920	นางสาวพัณณิดา แซ่ลิ้ม
	กองบริหารและแผนปฏิบัติการ															
635	หัวหน้าฝ่ายบริการและแผนปฏิบัติการ	ต้น	1	1	52,370	628,440	1	1	1	20,640	21,000	21,600	667,080	688,080	709,680	นางฉิม
	งานบริหารงานทั่วไป															
636	เจ้าหน้าที่ธุรการ	ช.ก.	1	1	16,570	198,840	1	1	1	8,880	9,000	9,000	207,720	216,720	225,720	นางสาวอนันต์สุดา ศรีรุ่ง

ที่	ชื่อสายงาน (7)	ระดับ ตำแหน่ง	จำนวน ทั้งหมด	จำนวนที่มีอยู่ในปัจจุบัน		อัตราส่วนพื้นที่ค่าจ้างต่อมี ในระยะเวลา 3 ปีข้างหน้า			อัตราค่าจ้างคน เพิ่ม/ลด			ค่าใช้จ่ายที่เพิ่มขึ้น (3)			ค่าใช้จ่ายรวม (4)			หมายเหตุ			
				จำนวน (คน)	เงินเดือน	เงินประจำ ตำแหน่ง	2567	2568	2569	2567	2568	2569	2567	2568	2569						
	พนักงานจ้างตามภารกิจ																				
637	ผู้ช่วยเจ้าพนักงานธุรการ	ป.ส.	1	1	16,420	197,040			1	1	1										
638	ผู้ช่วยเจ้าพนักงานธุรการ	ป.ส.	1	1	16,750	201,000			1	1	1			7,920	8,280	8,640	204,960	213,240	221,880	นางสาวอัมฤตลี พริภาร	
	พนักงานจ้างทั่วไป													8,040	8,400	8,760	209,040	217,440	226,200	นางสาวอัมฤตภาญา คุ้มแพง	
639	คนงาน	ทั่วไป	1	1	9,000	108,000			1	1	1			-	-	-	108,000	108,000	108,000		นางสาวนันทน์ภัส ธิบถลจ่าย
	งานเทคโนโลยีสารสนเทศและการสื่อสาร																				
640	นักวิชาการคอมพิวเตอร์	ช.ก.	1	1	32,450	389,400		42,000	1	1	1			13,320	13,440	13,080	444,720	458,160	471,240		นายจริญวัฒน์ เหลืองนฤนชัย
641	นักวิชาการคอมพิวเตอร์	ป.ก.	1	1	19,160	229,920			1	1	1			7,680	7,680	8,400	237,600	245,280	253,680		นายอิทธิพงษ์ รักอุดมศิริกุล
642	นักวิชาการคอมพิวเตอร์	ป.ก.	1	1	16,600	199,200			1	1	1			8,280	7,080	7,680	207,480	214,560	222,240		นายอิสรา พูลสวัสดิ์ดี
	พนักงานจ้างตามภารกิจ																				
643	ผู้ช่วยนักวิชาการคอมพิวเตอร์	ป.ส.ี	1	1	17,400	208,800			1	1	1			8,400	8,760	9,120	217,200	225,960	235,080		นายณวัฒน์ สิมารักษ์
644	ผู้ช่วยนักวิชาการคอมพิวเตอร์	ป.ส.ี	1	1	15,000	180,000			1	1	1			7,200	7,560	7,800	187,200	194,760	202,560		นายณัฐวุฒิ สุพล
	งานประชาสัมพันธ์																				
645	นักประชาสัมพันธ์	ช.ก.	1	1	42,210	506,520			1	1	1			16,440	16,920	18,000	522,960	539,880	557,880		นางณัฐจรรณ พิชย์แสง
646	นักประชาสัมพันธ์	ป.ก.	1	1	20,770	249,240			1	1	1			8,760	8,760	9,000	258,000	266,760	275,760		นายชชา คงขวัญ
	พนักงานจ้างตามภารกิจ																				
647	ผู้ช่วยนักประชาสัมพันธ์	ป.ส.ี	1	1	22,040	264,480			1	1	1			10,680	11,040	11,520	275,160	286,200	297,720		นางสาววิภากริ ณะเล่า
648	ผู้ช่วยนักประชาสัมพันธ์	ป.ส.ี	1	1	22,140	265,680			1	1	1			10,680	11,160	11,520	276,360	287,520	299,040		นางสาวอัมไพ อุระชัย
649	ผู้ช่วยนักประชาสัมพันธ์	ป.ส.ี	1	1	23,030	279,360			1	1	1			11,160	11,520	12,000	287,520	299,040	311,040		นางสาวณิชนันดา คงเจริญ
650	ผู้ช่วยนักประชาสัมพันธ์	ป.ส.ี	1	1	24,570	294,840			1	1	1			11,880	12,360	12,840	306,720	319,080	331,920		นางพรชน ศรีทองชัย
651	ผู้ช่วยนักประชาสัมพันธ์	ป.ส.ี	1	1	21,690	259,560			1	1	1			10,440	10,800	11,280	270,000	280,800	292,080		นางสาวสุนิษา เลื่อนนิหมอม
652	ผู้ช่วยนักประชาสัมพันธ์	ป.ส.ี	1	1	20,280	243,360			1	1	1			9,840	10,200	10,560	253,200	263,400	273,960		นางสาวอริศรากร สายศรีอ้อ
653	ผู้ช่วยช่างไฟฟ้า	ป.ว.ส.	1	1	13,710	164,520			1	1	1			6,600	6,960	7,200	171,120	178,080	185,280		นางสาวกรรณ พุทธิพิทยา
654	ผู้ช่วยช่างไฟฟ้า	ป.ว.ส.	1	1	14,560	174,720			1	1	1			7,080	7,320	7,680	181,800	189,120	196,800		นายอัษฎ วงศ์คนาโณชัย
655	พนักงานขับรถยนต์	ทักษะ	1	1	14,870	178,440			1	1	1			7,200	7,440	7,800	185,640	193,080	200,880		นายสุรพรพร ธิพพิไล
656	พนักงานขับรถยนต์	ทักษะ	1	1	13,240	158,880			1	1	1			6,360	6,720	6,960	165,240	171,960	178,920		นายณณนศักดิ์ วาทีนุเคราะห์
657	พนักงานขับรถยนต์	ทักษะ	1	1	10,910	130,920			1	1	1			5,280	5,520	5,760	136,200	141,720	147,480		นายประพนธ์ ศรีวิเศษ
	พนักงานจ้างทั่วไป																				
658	คนงาน	ทั่วไป	1	1	9,000	108,000			1	1	1			-	-	-	108,000	108,000	108,000		นางสาววิภากรณ ลีทอง
	ฝ่ายแผนงานและงบประมาณ																				
659	หัวหน้าฝ่ายแผนงานและงบประมาณ	ต้น	1	1	36,310	435,720		18,000	1	1	1			13,200	13,320	13,320	466,920	480,240	493,560		นางสาวณัฐพิชา อุสรณพณิช
	งานวิเคราะห์นโยบายและแผน																				
660	นักวิเคราะห์นโยบายและแผน	ช.ก.	1	1	40,260	483,120			1	1	1			15,480	16,080	16,680	498,600	514,680	531,360		นางจันทรีเพ็ญ ภูพิทร์
661	นักวิเคราะห์นโยบายและแผน	ช.ก.	1	1	31,880	382,560			1	1	1			13,440	13,320	13,320	396,000	409,320	422,640		นางสาวพรทิพย์ บุญเดี๋ย
662	นักวิเคราะห์นโยบายและแผน	ช.ก.	1	1	26,460	317,520			1	1	1			12,240	12,960	13,440	329,760	342,720	356,160		นางฐิรณณดี วงศาณิชกิจ
	พนักงานจ้างตามภารกิจ																				
663	ผู้ช่วยเจ้าพนักงานธุรการ	ป.ว.ส.	1	1	11,500	138,000			1	1	1			5,520	5,760	6,000	143,520	149,280	155,280		นางสาวพศิณีย์ แสงเมือง
664	ผู้ช่วยนักวิเคราะห์นโยบายและแผน	ป.ส.ี	1	1	23,060	276,720			1	1	1			11,160	11,520	12,000	287,880	299,400	311,400		นางอัญญา ชื่นพัตถนอม
	พนักงานจ้างทั่วไป																				
665	คนงาน	ทั่วไป	1	1	9,000	108,000			1	1	1			-	-	-	108,000	108,000	108,000		นางสาววรัญญา อินทการ
	งานจัดเก็บงบประมาณ																				
666	นักวิชาการคลัง	ช.ก.	1	1	36,860	442,320			1	1	1										
667	นักวิชาการคลัง	ช.ก.	1	1	35,220	422,640			1	1	1			13,200	13,440	14,160	455,520	468,960	483,120		นางหนึ่งทัย จิตต์สมพงศ์
	พนักงานจ้างตามภารกิจ													13,080	13,200	13,320	435,720	448,920	462,240		นางวราวุธ ฬีวกาญจน์
668	ผู้ช่วยเจ้าพนักงานธุรการ	ป.ว.ส.	1	1	15,480	185,760			1	1	1			7,440	7,800	8,040	193,200	201,000	209,040		นางสาววราภรณ์ เท่อ็คิต
669	ผู้ช่วยนักวิชาการคลัง	ป.ส.ี	1	1	25,080	300,960			1	1	1			12,120	12,600	13,080	313,080	325,680	338,760		นางสาวขวัญจิต ทองไทย

ที่	ชื่อสถานงาน (7)	ระดับ ตำแหน่ง	จำนวน ทั้งหมด	จำนวนที่มีอยู่ในปัจจุบัน			อัตราค่าจ้างเดิม เงิน/เดือน	ค่าใช้จ้างเมื่อเพิ่มขึ้น (3)			ค่าใช้จ้างรวม (4)			หมายเหตุ
				จำนวน (คน)	เงินเดือน	(เงินประจำ ตำแหน่ง)		2567	2568	2569	2567	2568	2569	
670	กองการศึกษา													
	ผู้อำนวยการกองการศึกษา	กลาง	1											
	ลูกจ้างประจำ													
671	พนักงานขับรถ	กลุ่มที่ 1-3	1	1	28,030	336,360								
	กลุ่มงานศึกษาพิเศษ													
672	ศึกษานิเทศก์	ครู	1											
	ศึกษานิเทศก์	ครู	1											
673	ศึกษานิเทศก์	ครู	1											
	ศึกษานิเทศก์	ครู	1											
674	เจ้าพนักงานธุรการ	ชง.	1	1	38,380	460,560								
	พนักงานงานด้านภารกิจ													
675	ผู้ช่วยเจ้าพนักงานธุรการ	ปวส.	1	1	11,500	138,000								
	ฝ่ายบริหารการศึกษา													
676	หัวหน้าฝ่ายบริหารการศึกษา	คณ.	1	1	44,280	531,360								
	งานโรงเรียน													
677	นักวิชาการศึกษา	ชก.	1	1	38,520	462,240								
	พนักงานงานด้านภารกิจ													
678	ผู้ช่วยเจ้าพนักงานธุรการ	ปวส.	1	1	18,900	226,800								
	งานกิจการนักเรียน													
679	นักสนับสนุนการ	ชก.	1	1	38,520	462,240								
	งานส่งเสริมคุณภาพและมาตรฐานหลักสูตร													
680	นักวิชาการศึกษา	ชก.	1	1	36,310	435,720								
	นักวิชาการศึกษา	ชก.	1	1	36,310	435,720								
681	เจ้าพนักงานธุรการ	ชง.	1	1	20,360	244,320								
	งานพัฒนาสื่อเทคโนโลยีและนวัตกรรมทางการศึกษา													
682	นักวิชาการศึกษา	ชก.	1	1	24,010	288,120								
	งานการศึกษาปฐมวัย													
683	นักวิชาการศึกษา	ชก.	1	1	28,030	336,360								
	ฝ่ายส่งเสริมการศึกษา ศาสนาและวัฒนธรรม													
684	หัวหน้าฝ่ายส่งเสริมการศึกษา ศาสนาและวัฒนธรรม	คณ.	1	1	52,370	628,440								
	งานกิจกรรมเด็กและเยาวชน													
685	เจ้าพนักงานธุรการ	ป.ง.	1	1	17,270	207,240								
	พนักงานงานด้านภารกิจ													
686	ผู้ช่วยเจ้าพนักงานธุรการ	ปวส.	1	1	19,060	228,720								
	ผู้ช่วยเจ้าพนักงานธุรการ	ปวส.	1	1	19,060	228,720								
687	ผู้ช่วยนักสหนการ	ป.ศร	1	1	20,270	243,240								
	พนักงานงานทั่วไป													
688	คณงาน	ทั่วไป	1	1	9,000	108,000								
	คณงาน	ทั่วไป	1	1	9,000	108,000								
689	งานบริหารและสนับสนุนการ													
	นักสหนการ	ป.ก./ชก.	1											
	พนักงานงานด้านภารกิจ													
691	ผู้ช่วยนักสหนการ	ป.ศร	1	1	22,140	265,680								
	พนักงานงานทั่วไป													
692	คณงาน	ทั่วไป	1	1	9,000	108,000								
	งานการศึกษาอบรมและงานอัยาศัย													
	พนักงานงานทั่วไป													
693	คณงาน	ทั่วไป	1	1	9,000	108,000								
	งานบริหารและงานอัยาศัย													
	พนักงานงานทั่วไป													
	คณงาน	ทั่วไป	1	1	9,000	108,000								
	งานบริหารและงานอัยาศัย													
	พนักงานงานทั่วไป													
	คณงาน	ทั่วไป	1	1	9,000	108,000								
	งานบริหารและงานอัยาศัย													
	พนักงานงานทั่วไป													
	คณงาน	ทั่วไป	1	1	9,000	108,000								
	งานบริหารและงานอัยาศัย													
	พนักงานงานทั่วไป													
	คณงาน	ทั่วไป	1	1	9,000	108,000								
	งานบริหารและงานอัยาศัย													
	พนักงานงานทั่วไป													
	คณงาน	ทั่วไป	1	1	9,000	108,000								
	งานบริหารและงานอัยาศัย													
	พนักงานงานทั่วไป													
	คณงาน	ทั่วไป	1	1	9,000	108,000								
	งานบริหารและงานอัยาศัย													
	พนักงานงานทั่วไป													
	คณงาน	ทั่วไป	1	1	9,000	108,000								
	งานบริหารและงานอัยาศัย													
	พนักงานงานทั่วไป													
	คณงาน	ทั่วไป	1	1	9,000	108,000								
	งานบริหารและงานอัยาศัย													
	พนักงานงานทั่วไป													
	คณงาน	ทั่วไป	1	1	9,000	108,000								
	งานบริหารและงานอัยาศัย													
	พนักงานงานทั่วไป													
	คณงาน	ทั่วไป	1	1	9,000	108,000								
	งานบริหารและงานอัยาศัย													
	พนักงานงานทั่วไป													
	คณงาน	ทั่วไป	1	1	9,000	108,000								
	งานบริหารและงานอัยาศัย													
	พนักงานงานทั่วไป													
	คณงาน	ทั่วไป	1	1	9,000	108,000								
	งานบริหารและงานอัยาศัย													
	พนักงานงานทั่วไป													
	คณงาน	ทั่วไป	1	1	9,000	108,000								
	งานบริหารและงานอัยาศัย													
	พนักงานงานทั่วไป													
	คณงาน	ทั่วไป	1	1	9,000	108,000								
	งานบริหารและงานอัยาศัย													
	พนักงานงานทั่วไป													
	คณงาน	ทั่วไป	1	1	9,000	108,000								
	งานบริหารและงานอัยาศัย													
	พนักงานงานทั่วไป													
	คณงาน	ทั่วไป	1	1	9,000	108,000								
	งานบริหารและงานอัยาศัย													
	พนักงานงานทั่วไป													
	คณงาน	ทั่วไป	1	1	9,000	108,000								
	งานบริหารและงานอัยาศัย													
	พนักงานงานทั่วไป													
	คณงาน	ทั่วไป	1	1	9,000	108,000								
	งานบริหารและงานอัยาศัย													
	พนักงานงานทั่วไป													
	คณงาน	ทั่วไป	1	1	9,000	108,000								
	งานบริหารและงานอัยาศัย													
	พนักงานงานทั่วไป													
	คณงาน	ทั่วไป	1	1	9,000	108,000								
	งานบริหารและงานอัยาศัย													
	พนักงานงานทั่วไป													
	คณงาน	ทั่วไป	1	1	9,000	108,000								
	งานบริหารและงานอัยาศัย													
	พนักงานงานทั่วไป													
	คณงาน	ทั่วไป	1	1	9,000	108,000								
	งานบริหารและงานอัยาศัย													
	พนักงานงานทั่วไป													
	คณงาน	ทั่วไป	1	1	9,000	108,000								
	งานบริหารและงานอัยาศัย													
	พนักงานงานทั่วไป													
	คณงาน	ทั่วไป	1	1	9,000	108,000								
	งานบริหารและงานอัยาศัย													
	พนักงานงานทั่วไป													
	คณงาน	ทั่วไป	1	1	9,000	108,000								
	งานบริหารและงานอัยาศัย													
	พนักงานงานทั่วไป													
	คณงาน	ทั่วไป	1	1	9,000	108,000								
	งานบริหารและงานอัยาศัย													
	พนักงานงานทั่วไป													
	คณงาน	ทั่วไป	1	1	9,000	108,000								
	งานบริหารและงานอัยาศัย													
	พนักงานงานทั่วไป													
	คณงาน	ทั่วไป	1	1	9,000	108,000								
	งานบริหารและงานอัยาศัย													
	พนักงานงานทั่วไป													
	คณงาน	ทั่วไป	1	1	9,000	108,000								
	งานบริหารและงานอัยาศัย													
	พนักงานงานทั่วไป													
	คณงาน	ทั่วไป	1	1	9,000	108,000								
	งานบริหารและงานอัยาศัย													
	พนักงานงานทั่วไป													
	คณงาน	ทั่วไป	1	1	9,000	108,000								
	งานบริหารและงานอัยาศัย													
	พนักงานงานทั่วไป													
	คณงาน	ทั่วไป	1	1	9,000	108,000								
	งานบริหารและงานอัยาศัย													
	พนักงานงานทั่วไป													
	คณงาน	ทั่วไป	1	1	9,000	108,000								
	งานบริหารและงานอัยาศัย													
	พนักงานงานทั่วไป													
	คณงาน	ทั่วไป	1	1	9,000	108,000								
	งานบริหารและงานอัยาศัย													
	พนักงานงานทั่วไป													
	คณงาน	ทั่วไป	1	1	9,000	108,000								
	งานบริหารและงานอัยาศัย													
	พนักงานงานทั่วไป													
	คณงาน	ทั่วไป	1	1	9,000	108,000								
	งานบริหารและงานอัยาศัย													

ที่	ชื่อสายงาน (7)	ระดับ ตำแหน่ง	จำนวน ทั้งหมด	จำนวนที่ปฏิบัติงานปัจจุบัน			อัตราค่าตอบแทนต่อปี			ค่าจ้างขั้นพื้นฐาน (3)					ค่าจ้างรวม (4)			หมายเหตุ
				จำนวน (คน)	เงินเดือน	เงินประจำ ตำแหน่ง	อัตราค่าตอบแทน ในระยะเวลา 3 ปีข้างหน้า	2567	2568	2569	2567	2568	2569	2567	2568	2569		
	งานส่งเสริมประเพณี ศิลปวัฒนธรรม																	
694	นักสืบขนานการ	ชก.	1	1	38,520	462,240			1	1	1							นายจักรกฤษ คงอด
695	ผู้อำนวยการแผนงานและโครงการ งานบริหารงานทั่วไป	ต้น	1	1	37,960	455,520		18,000	1	1	1							นางสาวจันทนา แสนเมือง
696	นักจัดการงานทั่วไป	ชก.	1	1	38,520	462,240			1	1	1							พ.จ.เศสธร สิทธิชัย
697	เจ้าหน้าที่งานธุรการ	ป.ง.	1	1	16,650	199,800			1	1	1							นางสาววันฉัตร นพราชดาภิรักษ์
	พนักงานจ้างตามภารกิจ																	
698	ผู้ช่วยเจ้าหน้าที่งานธุรการ	ป.ส.	1	1	19,150	229,800			1	1	1							นางสาวณัฏฐา อัครวิชัยกาญจน์
699	พนักงานขับรถยนต์	ทักษะ	1	1	9,400	112,800			1	1	1							นายณพพล สิงโต
	งานระบบสารสนเทศ																	
	พนักงานจ้างตามภารกิจ																	
700	ผู้ช่วยนักวิชาการคอมพิวเตอร์ งานงบประมาณ	ป.ส.	1	1	19,020	228,240			1	1	1							นายจักรกฤษณ์ ตะโกนา
701	นักวิชาการเงินและบัญชี	ชก.	1	1	24,490	293,880			1	1	1							นางสาวณัฏฐ์พัชรี มิตรรัมย์
702	เจ้าหน้าที่งานการเงินและบัญชี	ป.ง./ช.ง.	1		ว่างเต็ม	297,900			1	1	1							ว่างเต็ม
703	เจ้าหน้าที่นักสถิติ	ป.ง.	1	1	16,030	192,360			1	1	1							นางสาวณัฏฐา นนทรสร้าง
	พนักงานจ้างตามภารกิจ																	
704	ผู้ช่วยเจ้าหน้าที่งานธุรการ	ป.ส.	1	1	19,160	229,920			1	1	1							นายสิริชัย ช่อกระษัณ
705	ผู้ช่วยเจ้าหน้าที่งานการเงินและบัญชี	ป.ส.	1	1	11,910	142,920			1	1	1							นางสาววิภาพร สัมมาชัย
	โรงเรียนเสนาธิการผสมหน่วยขึ้นพันผู้ฝึก																	
	พนักงานจ้างตามภารกิจ																	
706	ผู้ช่วยครู	ป.ส.	1	1	15,600	187,200			1	1	1							นายภาสกร นนงาชา
707	ผู้ช่วยครู	ป.ส.	1	1	24,240	290,880			1	1	1							นางสาวปวีรียาภรณ์ คสิดิ
708	ผู้ช่วยครู	ป.ส.	1	1	19,160	229,920			1	1	1							นางสาวนงนอร์ จันทะเมือง
709	ผู้ช่วยครู	ป.ส.	1	1	15,000	180,000			1	1	1							นางสาวณัฏฐิ เทื่องจตุร
710	ผู้ช่วยครู	ป.ส.	1	1	15,000	180,000			1	1	1							นางสาวสุลัดดา มีอ่าพัน
711	ผู้ช่วยครู	ป.ส.	1	1	17,560	210,720			1	1	1							นางสาวภาสสินี วัฒนาดี
712	ผู้ช่วยครู	ป.ส.	1	1	18,510	222,120			1	1	1							นางสาวบรรณรักษ์ สุดอนม
713	ผู้ช่วยครู	ป.ส.	1	1	15,000	180,000			1	1	1							นางสาววิรัชานา พงศตอกไม้
714	ผู้ช่วยนักวิชาการ	ป.ส.	1	1	14,000	168,000			1	1	1							นางสาวสาวิณี มีแก้ว
715	พนักงานขับรถยนต์	ทักษะ	1	1	16,440	197,280			1	1	1							นายสมส่วน จ้อยเจริญ
	พนักงานจ้างทั่วไป																	
716	คนงาน	ทั่วไป	1	1	9,000	108,000			1	1	1							นายอัครวุฒิ นนทสิทธิ์
	โรงเรียนเสนาธิการผสมหน่วยผสมผู้ฝึกพันโท																	
	พนักงานจ้างตามภารกิจ																	
717	ผู้ช่วยครู	ป.ส.	1	1	15,000	180,000			1	1	1							นายณัฐดนัย เทียมสมบูรณ์
718	ผู้ช่วยนักวิชาการ	ป.ส.	1	1	13,460	161,520			1	1	1							นางสาวประทุม คล่องรัมย์
719	พนักงานขับรถยนต์	ทักษะ	1	1	9,400	112,800			1	1	1							นายสมชาย ศึ่งงศฤ
	พนักงานจ้างทั่วไป																	
720	คนงาน	ทั่วไป	1	1	9,000	108,000			1	1	1							นางสาวปัสสิดา ไทสงค์
721	ภารโรง	ทั่วไป	1	1	9,000	108,000			1	1	1							นายนิล เหล่าพอม

ที่	ชื่อสายงาน (7)	ระดับ ตำแหน่ง	จำนวน ทั้งหมด	จำนวนที่มีอยู่ในปัจจุบัน			อัตราส่วนที่คาดว่าจะมีอยู่ ในระยะเวลา 3 ปีข้างหน้า			อัตรากำลังคน เพิ่ม/ลด			ค่าใช้จ่ายเพิ่มเติม (3)			ค่าใช้จ่ายรวม (4)			หมายเหตุ
				จำนวน (คน)	เงินเดือน	เงินประจำ ตำแหน่ง	2567	2568	2569	2567	2568	2569	2567	2568	2569	2567	2568	2569	
	โรงเรียนเทศบาลบ้านเอื้อบาล (โรงเรียนราชูทิศ)																		
	พนักงานจ้างตามภารกิจ																		
722	ผู้ช่วยครู	ป.ตรี	1	1	19,730	236,760							9,480	9,960	10,320	246,240	256,200	266,520	นางสาววิภากรณัฏ์ ไพราม
723	ผู้ช่วยครู	ป.ตรี	1	1	18,250	219,000							8,760	9,120	9,480	227,760	236,880	246,360	นางฐิติญา แสงคำสัถ์
724	ผู้ช่วยครู	ป.ตรี	1	1	18,420	221,040							8,880	9,240	9,600	229,920	239,160	248,760	นางสาวอุบลกัญจน์ คำเลิศ
725	ผู้ช่วยครู	ป.ตรี	1	1	18,420	221,040							8,880	9,240	9,600	229,920	239,160	248,760	นางสาวกรณิพย์ ปานปลอด
726	ผู้ช่วยโภชนาการ	ป.ส.	1	1	11,910	142,920							5,760	6,000	6,240	148,680	154,680	160,920	นางสาวสราวิรัตน์ นนทวงษ์
727	พนักงานขับรถยนต์	ทักษะ	1	1	13,710	164,520							6,600	6,960	7,200	171,120	178,080	185,280	นายนคร พานพล
	พนักงานจ้างทั่วไป																		
728	ผู้ดูแลเด็ก (ทั่วไป)	ทั่วไป	1	1	9,000	108,000							-	-	-	108,000	108,000	108,000	นางสาวธัญญภาณณ์ ส่องใส
729	ผู้ดูแลเด็ก (ทั่วไป)	ทั่วไป	1	1	9,000	108,000							-	-	-	108,000	108,000	108,000	นางสาวฐิติมา นนทพัชร
730	ผู้ดูแลเด็ก (ทั่วไป)	ทั่วไป	1	1	9,000	108,000							-	-	-	108,000	108,000	108,000	นางสีกานา อุ้งพันธุ์
731	คนงาน	ทั่วไป	1	1	9,000	108,000							-	-	-	108,000	108,000	108,000	นางสาวณัฏฐิฎาพร ทิพย์เที่ยงแท้
	โรงเรียนเทศบาลบ้านเขาเต่า																		
	พนักงานจ้างตามภารกิจ																		
732	ผู้ช่วยครู	ป.ตรี	1	1	22,800	273,600							11,040	11,400	11,880	288,640	296,040	307,920	นางสาวอริยมณฑิรา สุขประเสริฐ
733	ผู้ช่วยโภชนาการ	ป.ส.	1	1	14,630	175,560							7,080	7,320	7,680	182,640	189,960	197,640	นางสาวณัฏฐิฎา นนทพัชร
734	พนักงานขับรถยนต์	ทักษะ	1	1	17,990	215,880							8,640	9,000	9,360	224,520	233,520	242,880	นายชัยวัฒน์ สีทอง
	พนักงานจ้างทั่วไป																		
735	คนงาน	ทั่วไป	1	1	9,000	108,000							-	-	-	108,000	108,000	108,000	นางสีฟ้า อินทร์จุ่ม
736	ภารโรง	ทั่วไป	1	1	9,000	108,000							-	-	-	108,000	108,000	108,000	นายสุทัศน์ สิทธิรัมย์
	โรงเรียนเทศบาลบ้านตะเคียน (โรงเรียนวิทยาทาน)																		
	พนักงานจ้างตามภารกิจ																		
737	ผู้ช่วยครู	ป.ตรี	1	1	23,080	276,960							11,160	11,640	12,000	288,120	299,760	311,760	นางสาวเรวดี ตาตถิวัฒน์
738	ผู้ช่วยครู	ป.ตรี	1	1	21,560	258,720							10,440	10,800	11,280	269,160	279,960	291,240	นางรจพร โพธิ์ประภา
739	ผู้ช่วยครู	ป.ตรี	1	1	25,550	306,600							12,360	12,840	13,320	318,960	331,800	345,120	นางพนา โงะจิ
740	ผู้ช่วยครู	ป.ตรี	1	1	19,260	231,120							9,360	9,720	10,080	240,480	250,200	260,280	นายสุทธิดา ทอมจันทร์
741	ผู้ช่วยโภชนาการ	ป.ส.	1	1	13,400	160,800							6,480	6,720	6,960	167,280	174,000	180,960	นางสาวเจนจิรา กลิ่นนันทาสง
742	พนักงานขับรถยนต์	ทักษะ	1	1	9,400	112,800							4,560	4,800	4,920	117,360	122,160	127,080	นายสุวิมล ขุนรามบุตร
	พนักงานจ้างทั่วไป																		
743	คนงาน	ทั่วไป	1	1	9,000	108,000							-	-	-	108,000	108,000	108,000	นางสาวสราวิตรี อารีชัยรักษ์
	โรงเรียนเทศบาลเขาชะอีพิทักษ์																		
	พนักงานจ้างตามภารกิจ																		
744	ผู้ช่วยครู	ป.ตรี	1	1	21,240	254,880							10,200	10,680	11,040	265,080	275,760	286,800	นางสาวสุธิมา นามเมือง
745	ผู้ช่วยครู	ป.ตรี	1	1	16,730	200,760							8,040	8,400	8,760	208,800	217,200	225,960	นางสาวสิริชัย กล้าสอจิด์
746	ผู้ช่วยครู	ป.ตรี	1	1	23,250	279,000							11,160	11,640	12,120	290,160	301,800	313,920	นายมาโนช มาณี
747	ผู้ช่วยครู	ป.ตรี	1	1	19,930	239,160							9,600	9,960	10,440	248,760	258,720	269,160	นางสาวสุปราณี กายจนศรี
748	ผู้ช่วยครู	ป.ตรี	1	1	21,240	254,880							10,200	10,680	11,040	265,080	275,760	286,800	นางสาวปัทมทิพย์ กัโสม
749	ผู้ช่วยครู	ป.ตรี	1	1	22,390	268,680							10,800	11,280	11,640	279,480	290,760	302,400	นางสาวพัชรินทร์ รื่นเต็ม
750	ผู้ช่วยโภชนาการ	ป.ส.	1	1	18,610	223,320							9,000	9,360	9,720	232,320	241,680	251,400	นางสาวภาพร ฤทธาสุข
751	พนักงานขับรถยนต์	ทักษะ	1	1	10,540	126,480							5,160	5,280	5,520	131,640	136,920	142,440	นายชาญชัย อินทร์ประเสริฐ
	พนักงานจ้างทั่วไป																		
752	ผู้ดูแลเด็ก (ทั่วไป)	ทั่วไป	1	1	9,000	108,000							-	-	-	108,000	108,000	108,000	นางสาวธัญญรัตน์ ฤกษ์งามสง่า
753	ผู้ดูแลเด็ก (ทั่วไป)	ทั่วไป	1	1	9,000	108,000							-	-	-	108,000	108,000	108,000	นางสาวณัฏฐาณัฏฐ์ พันธุ์อินทร์
754	ผู้ดูแลเด็ก (ทั่วไป)	ทั่วไป	1	1	9,000	108,000							-	-	-	108,000	108,000	108,000	นางสาวนงนุช วรณทอง
755	คนงาน	ทั่วไป	1	1	9,000	108,000							-	-	-	108,000	108,000	108,000	นายจักรพันธ์ ดอกพุดซา
756	ภารโรง	ทั่วไป	1	1	9,000	108,000							-	-	-	108,000	108,000	108,000	นายณัฏพส แสงป่า

ร/ด	ชื่อสายงาน (7)	ระดับตำแหน่ง	จำนวนทั้งหมด	จำนวนที่มีอยู่ในปัจจุบัน			อัตราค่าจ้างต่อเดือน (บาทต่อเดือน)			ค่าใช้จ่ายที่เพิ่มขึ้น (3)			ค่าใช้จ่ายรวม (4)			หมายเหตุ
				จำนวน (คน)	เงินเดือน	เงินประจำตำแหน่ง	2567	2568	2569	2567	2568	2569	2567	2568	2569	
	โรงเรียนเทศบาลบ้านดอนโพธิ์สง (บุคลากรอำนวยการ)															
	พนักงานจ้างตามภารกิจ															
757	ผู้ช่วยครู	ป.ตรี	1	1	23,930	287,160										
758	ผู้ช่วยครู	ป.ตรี	1	1	15,600	187,200	1	1	1	11,520	12,000	12,480	298,680	310,680	323,160	นางสาววันวิมลย์ พันธิรินทร์
759	ผู้ช่วยครู	ป.ตรี	1	1	15,000	180,000	1	1	1	7,200	7,560	7,800	187,200	194,760	210,720	นางสาวอุไรพร โพธิ์แพง
760	ผู้ช่วยโภชนาการ	ป.ส.	1	1	18,780	225,360	1	1	1	9,120	9,480	9,840	234,480	243,960	253,800	นายเฉลิมชัย นิมนต์
761	พนักงานขับรถ	ทักษะ	1	1	9,400	112,800	1	1	1	4,560	4,800	4,920	117,360	122,160	127,080	นางสาววิมลย์ เอี่ยมสันต์
	พนักงานจ้างทั่วไป															นางสมศักดิ์ จิตต์พรหมณ์
762	ผู้ดูแลเด็ก (ทั่วไป)	ทั่วไป	1	1	9,000	108,000	1	1	1	-	-	-	108,000	108,000	108,000	นางสาวสุวิมล กามา
763	ผู้ดูแลเด็ก (ทั่วไป)	ทั่วไป	1	1	9,000	108,000	1	1	1	-	-	-	108,000	108,000	108,000	นายอาทิตย์ สิงห์ทอง
764	ผู้ดูแลเด็ก (ทั่วไป)	ทั่วไป	1	1	9,000	108,000	1	1	1	-	-	-	108,000	108,000	108,000	นางสาวณัฐวรรณ อ่อนใจ
765	คณกร	ทั่วไป	1		ว่างเต็ม	108,000	1	1	1	-	-	-	108,000	108,000	108,000	ว่างเต็ม
766	การโรง	ทั่วไป	1	1	9,000	108,000	1	1	1	-	-	-	108,000	108,000	108,000	นายสุโรจน์ อออาจ
	ศูนย์พัฒนาเด็กเล็กบ้านดอนโพธิ์สง															
	พนักงานจ้างตามภารกิจ															
767	ผู้ช่วยครูผู้ช่วย	ป.ตรี	1	1	21,470	257,640	1	1	1	10,320	10,800	11,160	267,960	278,760	289,920	นางสาวนภาพรณ จันทน์นิยม
768	ผู้ช่วยครูผู้ช่วย	ป.ตรี	1	1	15,000	180,000	1	1	1	7,200	7,560	7,800	187,200	194,760	202,560	นางสาวโศภิตา สิงห์ทอง
769	ผู้ช่วยครูผู้ช่วย	ป.ตรี	1	1	19,010	228,120	1	1	1	9,240	9,600	9,960	237,360	246,960	256,920	นางสาวอัญชลี อัมรินทร์สินชัย
770	ผู้ช่วยครูผู้ช่วย	ป.ตรี	1	1	20,040	240,480	1	1	1	9,720	10,080	10,440	250,200	260,280	270,720	นางสาวสุจิตาบุญเรือง ธรรมสาร
771	ผู้ช่วยเจ้าหน้าที่งานธุรการ	ป.ส.	1	1	12,840	154,080	1	1	1	6,240	6,480	6,720	160,320	166,800	173,520	นางสาวสุรางคณา บุตรอึ้ง
772	พนักงานขับรถ	ทักษะ	1	1	12,200	146,400	1	1	1	5,880	6,120	6,360	152,280	158,400	164,760	นายอภรณ์ สนิมอ่อน
	พนักงานจ้างทั่วไป															
773	ผู้ดูแลเด็ก (ทั่วไป)	ทั่วไป	1	1	9,000	108,000	1	1	1	-	-	-	108,000	108,000	108,000	นางสาววรรณพร นิตทอง
774	ผู้ดูแลเด็ก (ทั่วไป)	ทั่วไป	1	1	9,000	108,000	1	1	1	-	-	-	108,000	108,000	108,000	นางสาวพรพิมล พนมม
775	คณกร	ทั่วไป	1	1	9,000	108,000	1	1	1	-	-	-	108,000	108,000	108,000	นางสาวกมลีน แสงทอง
776	คณกร	ทั่วไป	1	1	9,000	108,000	1	1	1	-	-	-	108,000	108,000	108,000	นางสาวอริยญา สมศักดิ์
777	คณกร	ทั่วไป	1	1	9,000	108,000	1	1	1	-	-	-	108,000	108,000	108,000	นางสาวอัญญา ศิริบุญไทย์
778	คณกร	ทั่วไป	1	1	9,000	108,000	1	1	1	-	-	-	108,000	108,000	108,000	นางสาวรัตนพรณี ปรามงาม
779	คณกร	ทั่วไป	1	1	9,000	108,000	1	1	1	-	-	-	108,000	108,000	108,000	นายไตรรัตน์ ประทุมวัน
	ศูนย์พัฒนาเด็กเล็กโรงเรียนเทศบาลบ้านดอนโพธิ์สง (บุคลากรอำนวยการ)															
	พนักงานจ้างตามภารกิจ															
780	ผู้ช่วยครูผู้ช่วย	ป.ตรี	1	1	22,330	267,960	1	1	1	10,800	11,160	11,640	278,760	289,920	301,560	นางกัญพรณ จงระหงษ์
	พนักงานจ้างทั่วไป															
781	ผู้ดูแลเด็ก (ทั่วไป)	ทั่วไป	1	1	9,000	108,000	1	1	1	-	-	-	108,000	108,000	108,000	นางสาวสุภาวีย์ อ่อนหล้า
782	ผู้ดูแลเด็ก (ทั่วไป)	ทั่วไป	1	1	9,000	108,000	1	1	1	-	-	-	108,000	108,000	108,000	นางสงฆะ กลิ่นธนะ
783	แม่ครัว	ทั่วไป	1	1	9,000	108,000	1	1	1	-	-	-	108,000	108,000	108,000	นางสาวสุพัต เลิศอภัย
784	คณกร	ทั่วไป	1	1	9,000	108,000	1	1	1	-	-	-	108,000	108,000	108,000	นางสาวศิริกัญญา คันทิพย์
785	คณกร	ทั่วไป	1	1	9,000	108,000	1	1	1	-	-	-	108,000	108,000	108,000	นางสุวิภา จิตต์ออบคำ
	กองการประปา															
786	ผู้ช่วยนายกองการประปา	กลาง	1		ว่างเต็ม	538,200	134,400	1	1	19,200	19,200	19,200	691,800	711,000	730,200	ว่างเต็ม (ขอการสรรหาจาก ก.พ.)
	ลูกจ้างประจำ															
787	พนักงานขับรถ	กลุ่มที่ 1-3	1	1	26,980	323,760	1	1	1	12,600	12,960	13,320	336,360	349,320	362,640	นายสุกิจ พงษ์โพธิ์
788	พนักงานขับรถ	กลุ่มที่ 1-3	1	1	28,030	336,360	1	1	1	12,960	13,320	13,440	349,320	362,640	376,080	นายเลิศชาย มีประเสริฐ
789	การโรง	กลุ่มที่ 1	1	1	21,010	252,120	1	1	1	5,880	8,760	9,000	258,000	266,760	275,760	นางสาววิมลญา นุ่มรอด

ที่	ชื่อสายงาน (7)	ระดับ ตำแหน่ง	จำนวน ทั้งหมด	จำนวนที่ย้ายอยู่ในปัจจุบัน			อัตราค่าจ้างเดิม ในระยะเวลา 3 ปีข้างหน้า	อัตราค่าจ้างเพิ่มขึ้น (3)			ค่าจ้างรวม (4)			หมายเหตุ
				จำนวน (คน)	เงินเดือน	เงินประจำ ตำแหน่ง		2567	2568	2569	2567	2568	2569	
790	ฝ่ายบริหารงานทั่วไป	ต้น	1		ว่างเดิม	393,600	1	1	1					ว่างเดิม (จากการสรรหาจาก ก.พ.)
791	นักจัดการงานทั่วไป	ชก.	1	1	37,410	448,920	1	1	1					
792	เจ้าพนักงานธุรการ	ชง.	1	1	30,290	363,480	1	1	1					นางสาวศิริกัญจน์ ศรีภักธุจัน
793	เจ้าพนักงานธุรการ	ชง.	1	1	31,260	375,120	1	1	1					นายพชรนัน จูเนื่อ
794	เจ้าพนักงานธุรการ	ชง.	1	1	38,990	467,880	1	1	1					นางสาวสุพัทธ์ รอดพันธ์
795	พนักงานจ้างตามภารกิจ													นางสาวอุษา อู่ตะเภา
796	ผู้ช่วยเจ้าพนักงานธุรการ	ป.ส.	1	1	15,710	188,520	1	1	1					
797	ผู้ช่วยเจ้าพนักงานธุรการ	ป.ส.	1	1	13,460	161,520	1	1	1					นางสาววริณี จงกระจ่าย
798	พนักงานจ้างทั่วไป													นางสาววัชรพรรณ ศรีสวัสดิ์
799	คนงาน	ทั่วไป	1	1	9,000	108,000	1	1	1					นางสาวสุกัญญา โสพิทักษ์
800	คนงาน	ทั่วไป	1	1	37,410	448,920	1	1	1					
801	งานติดตั้ง													นายพชร มังระหัตติ
802	เจ้าหน้าที่งานประจำ	ชง.	1	1	27,030	324,360	1	1	1					
803	เจ้าหน้าที่งานประจำ	ป.ง.	1	1	26,120	313,440	1	1	1					นายณนัตติ์ หนูเมฆ
804	เจ้าพนักงานธุรการ	ชง.	1	1	36,090	433,080	1	1	1					จำลิลาเอกสิน ศรี
805	พนักงานจ้างทั่วไป													นางณิชา ปัทมทองคำ
806	คนงาน	ทั่วไป	1	1	9,000	108,000	1	1	1					
807	คนงาน	ทั่วไป	1	1	9,000	108,000	1	1	1					นายอิทธิกร สาสาสะสง
808	คนงาน	ทั่วไป	1	1	9,000	108,000	1	1	1					นายสุพร เข็มกุล
809	คนงาน	ทั่วไป	1	1	9,000	108,000	1	1	1					นายณัฐณิ หลจรู
810	คนงาน	ทั่วไป	1	1	ว่างเดิม	108,000	1	1	1					นายสันต์ รหัสดี
811	คนงาน	ทั่วไป	1	1	9,000	108,000	1	1	1					นายชัยขวัญพร และเสด็จผล
812	คนงาน	ทั่วไป	1	1	9,000	108,000	1	1	1					นายศักดิ์ สะออนอ่อน
813	คนงาน	ทั่วไป	1	1	9,000	108,000	1	1	1					นายไชยา เทคนิยม
814	คนงาน	ทั่วไป	1	1	9,000	108,000	1	1	1					ว่างเดิม
815	คนงาน	ทั่วไป	1	1	9,000	108,000	1	1	1					นางสมชาย แดงโง่พิติ
816	คนงาน	ทั่วไป	1	1	ว่างเดิม	108,000	1	1	1					นายประเสริฐ ทองเหลือง
817	คนงาน	ทั่วไป	1	1	9,000	108,000	1	1	1					นายธวัช ยี่ละนัย
818	งานซ่อมบำรุง						1	1	1					นายดำรง สุทธิ
819	วิศวกรเครื่องกล	ป.ก./ชก.	1		ว่างเดิม	355,320	1	1	1					นายอดุล พรหมแก้ว
820	นายช่างโยธา	ป.ง./ชง.	1		ว่างเดิม	297,900	1	1	1					นายสุริยันต์ บุญชู
821	เจ้าพนักงานประจำ	ป.ง./ชง.	1		ว่างเดิม	297,900	1	1	1					ว่างเดิม
822	เจ้าพนักงานธุรการ	ป.ง.	1	1	13,500	162,000	1	1	1					ว่างเดิม
823	พนักงานจ้างตามภารกิจ													นางอินทิรา จินะรัมย์
824	ผู้ช่วยเจ้าพนักงานธุรการ	ป.ส.	1	1	11,500	138,000	1	1	1					
825	ผู้ช่วยวิศวกรเครื่องกล	ป.ศวี	1	1	15,600	187,200	1	1	1					นายศักดิ์ เพ็ญฟู
826	พนักงานขับรถยนต์	ทักษะ	1	1	15,880	190,560	1	1	1					นายอภิวัฒน์ หนูแสง
827	พนักงานขับรถยนต์	ทักษะ	1	1	9,780	117,360	1	1	1					นายสุศักดิ์ คงกระพันส์
828	พนักงานขับรถยนต์	ทักษะ	1	1	9,780	117,360	1	1	1					นายอาทิตย์ เพ่งรวย
829	พนักงานขับรถยนต์	ทักษะ	1	1	10,180	122,160	1	1	1					นายประยูร สุขประเสริฐ
830	พนักงานขับรถยนต์	ทักษะ	1	1	9,780	117,360	1	1	1					นายสุริจัน ไชยศักดิ์เมธี

ที่	ชื่อสายงาน (7)	ระดับ ตำแหน่ง	จำนวน ทั้งหมด	จำนวนที่มีอยู่ในปัจจุบัน			อัตราค่าจ้างตาม เพิ่ม/ลด					ค่าจ้างรวม (4)				หมายเหตุ
				จำนวน (คน)	เงินเดือน	เงินประจำ ตำแหน่ง	อัตราค่าจ้างตาม เพิ่ม/ลด					2567	2568	2569	2567	
	พนักงานจ้างทั่วไป															
828	ช่างซ่อมท่อ	ทั่วไป	1	1	9,000	108,000									2569	
829	ช่างซ่อมท่อ	ทั่วไป	1	1	9,000	108,000									108,000	นายสายยนต์ ศรีงทอง
830	ช่างซ่อมท่อ	ทั่วไป	1	1	9,000	108,000									108,000	นายบุญมี ศรีสง่า
831	ช่างซ่อมท่อ	ทั่วไป	1	1	9,000	108,000									108,000	นางสาวอ่องศรี แก้วเกิดศรี
832	ช่างซ่อมท่อ	ทั่วไป	1	1	9,000	108,000									108,000	นางสมเพชร สิบปี
833	ช่างซ่อมท่อ	ทั่วไป	1	1	9,000	108,000									108,000	นายอัสชา สัก
834	ช่างซ่อมท่อ	ทั่วไป	1	1	9,000	108,000									108,000	นายวัชร เถ่งววย
835	ช่างซ่อมท่อ	ทั่วไป	1	1	9,000	108,000									108,000	นายบุญรอด เครือหา
836	ช่างซ่อมท่อ	ทั่วไป	1	1	9,000	108,000									108,000	นายบุญรอด กลัโหม
837	ช่างซ่อมท่อ	ทั่วไป	1	1	9,000	108,000									108,000	นายเปิ่นโท พุ่งงาม
838	คนงาน	ทั่วไป	1	1	9,000	108,000									108,000	นายพรพงษ์ หับย้อย
839	คนงาน	ทั่วไป	1	1	9,000	108,000									108,000	นายอภาพ คงกระพันส์
840	คนงาน	ทั่วไป	1	1	9,000	108,000									108,000	นายสมรัฐ เกตุไชย
	ฝ่ายผลิต														108,000	นายจำนั มณีวันิด
841	หัวหน้าฝ่ายผลิต	ต้น	1		ว่างเต็ม	393,600						13,620	13,620			
	งานผลิต											13,620	13,620			
842	วิศวกรโยธา	ป.ก./ช.ก.	1		ว่างเต็ม	355,320									438,840	ว่างเต็ม (รอการสรรหาจาก ก.พ.)
843	นายช่างเครื่องกล	อ.ส.	1	1	44,280	531,360						12,000	12,000		367,320	ว่างเต็ม (ขอไว้ กล.เปิดสอบ)
844	นายช่างไฟฟ้า	ช.ง.	1	1	28,430	341,160						17,520	18,000		546,880	นายธัญ แจ่มสามสี
845	เจ้าพนักงานประจำ	ป.ง./ช.ง.	1		ว่างเต็ม	297,900						10,920	11,400		363,480	นายทนศักดิ์ มีดดี
846	นายช่างโยธา	ป.ง./ช.ง.	1		ว่างเต็ม	297,900						9,720	9,720		307,620	ว่างเต็ม (ขอไว้ กล.เปิดสอบ)
847	เจ้าพนักงานธุรการ	ป.ง.	1	1	14,570	174,840						9,720	9,720		317,340	ว่างเต็ม
	พนักงานเจ้าหน้าที่											6,840	6,960		7,440	นางสุภัทรานันต์ สาดสม
848	ผู้ช่วยช่างเครื่องกล	ป.ส.	1	1	15,880	190,560										
849	ผู้ช่วยนายช่างไฟฟ้า	ป.ส.	1	1	9,730	116,160						7,680	8,040		198,240	นายศักดิ์สุข เจริญศักดิ์
850	ผู้ช่วยนายช่างไฟฟ้า	ป.ส.	1	1	15,430	185,160						4,680	4,920		121,440	นายบุญพงศ์ พึ่งพง
851	ผู้ช่วยนายช่างโยธา	ป.ส.	1	1	15,760	189,120						7,440	7,800		192,600	นายจักรกฤษณ์ โชคสุชาติ
852	ผู้ช่วยนายช่างโยธา	ป.ส.	1	1	11,910	142,920						7,680	7,920		204,400	นายอัครพิย เชื้อทอง
853	พนักงานผลิตน้ำประปา	หัตถะ	1	1	16,440	197,280						5,760	6,000		196,800	นายอรรถวิทย์ แจ่มประเสริฐ
854	พนักงานผลิตน้ำประปา	หัตถะ	1	1	15,800	189,600						7,920	8,280		205,200	นายพรพร ทองจั้งหลัก
855	พนักงานผลิตน้ำประปา	หัตถะ	1	1	16,140	193,680						7,680	7,920		205,200	นายชำนาญ คู่มง
856	พนักงานผลิตน้ำประปา	หัตถะ	1	1	11,500	138,000						5,520	5,760		209,640	นายวิทยา อาชาถึงแก้ว
857	พนักงานผลิตน้ำประปา	หัตถะ	1	1	10,860	130,320						5,280	5,520		143,520	นายธีรพิท พรรณมะระเสริญ
858	พนักงานผลิตน้ำประปา	หัตถะ	1	1	9,400	112,800						4,560	4,800		117,360	นายบุญรอด สมนิจ
859	พนักงานผลิตน้ำประปา	หัตถะ	1	1	14,440	173,280						6,960	7,320		187,560	นายพิชญ์ มีประวัต
860	พนักงานผลิตน้ำประปา	หัตถะ	1	1	14,150	169,800						6,840	7,080		180,240	นายธีรสรค์ พยัพไพสัย
861	พนักงานผลิตน้ำประปา	หัตถะ	1	1	14,680	176,160						7,080	7,440		183,720	นายอรุณรัตน์ มั่นใจชูเกียรติ
862	พนักงานผลิตน้ำประปา	หัตถะ	1	1	14,420	173,040						6,960	7,200		183,240	นายชำนาญ ผ่องแผ้ว
	พนักงานจ้างทั่วไป														180,000	นายสมศักดิ์ อัมประสิทธิ์
863	พนักงานผลิตน้ำประปา	ทั่วไป	1	1	9,000	108,000										
864	พนักงานผลิตน้ำประปา	ทั่วไป	1	1	9,000	108,000									108,000	นายสงคราม อยงา
865	พนักงานผลิตน้ำประปา	ทั่วไป	1	1	9,000	108,000									108,000	นายพีระวัฒน์ วงศ์วิ
866	พนักงานผลิตน้ำประปา	ทั่วไป	1	1	9,000	108,000									108,000	นายบุญช่วย สุทธิ
867	พนักงานผลิตน้ำประปา	ทั่วไป	1	1	9,000	108,000									108,000	นางสาวสุวิมา สุขสำราญ
															108,000	นายวิยุทธ หมองทอง

ที่	ชื่อสายงาน (7)	ระดับ ตำแหน่ง	จำนวน ทั้งหมด	จำนวนที่มีอยู่ในปัจจุบัน			อัตราค่าตอบแทนที่คาดว่าจะมี ในระยะเวลา 3 ปีข้างหน้า			ค่าใช้จ่ายเพิ่มขึ้น (3)			ค่าใช้จ่ายรวม (4)		หมายเหตุ
				จำนวน (คน)	เงินเดือน	เงินประจำ ตำแหน่ง	2567	2568	2569	2567	2568	2569	2567	2568	
868	พนักงานเสิร์ฟประจำ	ทั่วไป	1	1	9,000	108,000	1	1	1	-	-	-	108,000	2569	นายวิชาญ นุ่นสุข
869	พนักงานเสิร์ฟประจำ	ทั่วไป	1	1	9,000	108,000	1	1	1	-	-	-	108,000	108,000	นายจักรพันธ์ มีมี
870	พนักงานเสิร์ฟประจำ	ทั่วไป	1	1	9,000	108,000	1	1	1	-	-	-	108,000	108,000	นายวิภากร สัตย์รักษา
871	พนักงานเสิร์ฟประจำ	ทั่วไป	1	1	9,000	108,000	1	1	1	-	-	-	108,000	108,000	นายไฉย ทองเงิน
872	คนงาน	ทั่วไป	1	1	9,000	108,000	1	1	1	-	-	-	108,000	108,000	นายสมหมาย สุขศรี
873	คนงาน	ทั่วไป	1	1	9,000	108,000	1	1	1	-	-	-	108,000	108,000	นายพิทักษ์ เทียมกิจทอง
874	คนงาน	ทั่วไป	1	1	9,000	108,000	1	1	1	-	-	-	108,000	108,000	นายไฉย เมื่อนะจร
875	คนงาน	ทั่วไป	1	1	9,000	108,000	1	1	1	-	-	-	108,000	108,000	นายพพร เกตุการณ์
876	คนงาน	ทั่วไป	1	1	9,000	108,000	1	1	1	-	-	-	108,000	108,000	นายคิรินทร์ เวนะ
	งานบริการลูกค้าหน้า														
	พนักงานจ้างตามภารกิจ														
877	ผู้ช่วยวิทยากร	ป.ศร	1	1	18,660	223,920	1	1	1	9,000	9,360	9,720	232,920	242,280	นางสาววิวรรณ ฮาวง
878	คนงาน	ทั่วไป	1		ว่างเต็ม	108,000	1	1	1	-	-	-	108,000	108,000	ว่างเต็ม
879	ฝ่ายการเงินและบัญชี	คณ.	1		ว่างเต็ม	393,600	1	1	1	13,620	13,620	13,620	425,220	438,840	ว่างเต็ม (เอกการสรรหาจาก ก.พ.)
880	นักวิชาการเงินและบัญชี	ทพ.	1	1	35,760	429,120	1	1	1	16,440	16,440	16,560	445,560	462,000	นางนุจรินทร์ แก้วมาลา
881	เจ้าหน้าที่งานการเงินและบัญชี	ทง.	1	1	16,570	198,840	1	1	1	8,880	9,000	9,000	207,720	216,720	นางสาวพัชรี อีเอกร
882	เจ้าหน้าที่งานการเงินและบัญชี	ทง.	1	1	37,790	453,480	1	1	1	14,400	15,120	15,600	467,880	483,000	นางวรรณมา ช่ออเนย
883	เจ้าหน้าที่งานการเงินและบัญชี	ทง.	1	1	24,730	296,760	1	1	1	11,160	11,040	10,920	307,920	318,960	นางสาวปัทมนันท์ พงษ์กาญจน์
884	ผู้ช่วยเจ้าหน้าที่งานการเงินและบัญชี	ป.ส.	1	1	11,500	138,000	1	1	1	5,520	5,760	6,000	143,520	149,280	นางสาววรรณภาณุ ผู้ตั้ง
885	เจ้าหน้าที่งานพัสดุ	ทง.	1	1	30,770	369,240	1	1	1	11,880	12,360	12,960	381,120	393,480	นางสิริรัตน์ สุชาติราญ
886	เจ้าหน้าที่งานพัสดุ	ป.ง.	1	1	14,030	168,360	1	1	1	6,480	6,840	6,960	174,840	181,680	นางสาวพัชรี หันแดง
887	เจ้าหน้าที่งานพัสดุ	ป.ง./ทง.	1		ว่างเต็ม	297,900	1	1	1	9,720	9,720	9,720	307,620	317,340	ว่างเต็ม
888	พนักงานจ้างตามภารกิจ	ป.ส.	1	1	11,500	138,000	1	1	1	5,520	5,760	6,000	143,520	149,280	นางศิรินิพัทธ์ ธนาพันธุ์
889	คนงาน	ทั่วไป	1	1	9,000	108,000	1	1	1	-	-	-	108,000	108,000	นางสาวอริยธดา ศักดิ์เกลี้ยง
890	งานส่งเสริมรายได้	ป.ง./ทง.	1		ว่างเต็ม	297,900	1	1	1	9,720	9,720	9,720	307,620	317,340	ว่างเต็ม
891	เจ้าหน้าที่งานจัดเก็บรายได้	ทง.	1	1	36,090	433,080	1	1	1	13,440	14,040	14,880	446,520	460,560	นายสุพล ศุภพัฒน์
892	เจ้าหน้าที่งานจัดเก็บรายได้	ป.ง./ทง.	1		ว่างเต็ม	297,900	1	1	1	9,720	9,720	9,720	307,620	317,340	ว่างเต็ม
893	เจ้าหน้าที่งานจัดเก็บรายได้	ป.ง./ทง.	1		ว่างเต็ม	297,900	1	1	1	9,720	9,720	9,720	307,620	317,340	ว่างเต็ม
894	เจ้าหน้าที่งานจัดเก็บรายได้	ทง.	1	1	15,430	185,160	1	1	1	9,120	8,760	9,240	194,280	203,040	นายพงษ์ศร อองกุลนะ
895	เจ้าหน้าที่งานจัดเก็บรายได้	ป.ง./ทง.	1		ว่างเต็ม	297,900	1	1	1	9,720	9,720	9,720	307,620	317,340	ว่างเต็ม
896	คนงาน	ทั่วไป	1	1	9,000	108,000	1	1	1	-	-	-	108,000	108,000	นายปราโมทย์ ศรีชัย
897	คนงาน	ทั่วไป	1	1	9,000	108,000	1	1	1	-	-	-	108,000	108,000	นายจักรพรรฒ เสนอชัย
898	คนงาน	ทั่วไป	1	1	9,000	108,000	1	1	1	-	-	-	108,000	108,000	นายธีรศักดิ์ รอดอยู่
899	คนงาน	ทั่วไป	1	1	9,000	108,000	1	1	1	-	-	-	108,000	108,000	นายอัษฎพงศ์ ชะชัย
900	คนงาน	ทั่วไป	1	1	9,000	108,000	1	1	1	-	-	-	108,000	108,000	นายณัฐมนต์ สุขยอด
901	คนงาน	ทั่วไป	1	1	9,000	108,000	1	1	1	-	-	-	108,000	108,000	นายปิยะ ศิมวั

ที่	ชื่อสถาน (7)	ระดับ ตำแหน่ง	จำนวน ทั้งหมด	จำนวนที่มีอยู่ในปัจจุบัน			อัตราค่าจ้าง			ค่าใช้จ่ายที่เพิ่มขึ้น (3)			ค่าใช้จ่ายรวม (4)			หมายเหตุ
				จำนวน (คน)	เงินเดือน	เงินประจำ ตำแหน่ง	2567	2568	2569	2567	2568	2569	2567	2568	2569	
902	คนงาน	ทั่วไป	1	1	9,000	108,000	1	1	1	-	-	-	108,000	108,000	108,000	นายสันต์ ตะวันฤกษ์
903	คนงาน	ทั่วไป	1	1	9,000	108,000	1	1	1	-	-	-	108,000	108,000	108,000	นายพันวัฒน์ ศาสตรประเสริฐ
904	คนงาน	ทั่วไป	1	1	9,000	108,000	1	1	1	-	-	-	108,000	108,000	108,000	นางสาว สุจิตธรรม
905	คนงาน	ทั่วไป	1	1	9,000	108,000	1	1	1	-	-	-	108,000	108,000	108,000	นางสาวอภิรดี ขุนพนา
906	คนงาน	ทั่วไป	1	1	9,000	108,000	1	1	1	-	-	-	108,000	108,000	108,000	นางสาววรรณดี สุขนิม
907	คนงาน	ทั่วไป	1	1	9,000	108,000	1	1	1	-	-	-	108,000	108,000	108,000	นางสาวนันทิชา เจริญรุ่ง
908	งานฝีมือรายได้															
	เจ้าหน้าที่งานจัดเก็บรายได้	ชง.	1	1	26,580	318,960	1	1	1	10,920	11,280	10,920	329,880	341,160	332,080	นายณัฏพัทธ์ เพ็ชรสงคราม
	พนักงานจ้างตามภารกิจ															
909	ผู้ช่วยเจ้าหน้าที่งานธุรการ	ปวส.	1	1	12,440	149,280	1	1	1	6,000	6,240	6,480	155,280	161,520	168,000	นางสาววันฉลา บุตรจิตต์
910	ผู้อำนวยการกองช่างสุขาภิบาล	กลาง	1	1	62,470	749,640	1	1	1	24,240	24,000	19,920	908,280	932,280	952,200	นางสาวมาดี รักษา
	ผู้จ้างประจำ															
911	พนักงานขับรถยนต์	กลุ่มที่ 1-3	1	1	28,560	342,720	1	1	1	13,440	13,320	13,080	356,160	369,480	382,560	นายเอกพงษ์ ไชยนาพงษ์
912	คนงาน	กลุ่มที่ 1	1	1	21,010	252,120	1	1	1	5,880	8,760	9,000	258,000	266,760	275,760	นางปราณี วีระศักดิ์
913	ภารโรง	กลุ่มที่ 1	1	1	21,010	252,120	1	1	1	5,880	8,760	9,000	258,000	266,760	275,760	นางบุศรินทร์ อิ่มพันทั้ง
	งานบริหารงานทั่วไป															
914	เจ้าหน้าที่งานธุรการ	ปง.	1	1	13,500	162,000	1	1	1	6,360	6,480	6,840	168,360	174,840	181,680	นางสาวกรรียา ห่านมิ่ง
915	เจ้าหน้าที่งานการคลัง	ชง.	1	1	40,900	490,800	1	1	1	15,720	16,440	16,920	506,520	522,960	539,880	จำอาภรณ์ศักดิ์ เอี่ยมสะอาด
	ฝ่ายจัดการยกพลเคลื่อนย้ายสินค้าวัสดุได้แล้ว															
916	หัวหน้าฝ่ายจัดการสภาพแวดล้อมด้านวัสดุได้แล้ว	ต้น	1		ว่างเต็ม	393,600	1	1	1	13,620	13,620	13,620	425,220	438,840	452,460	ว่างเต็ม (รอการสรรหาจาก ก.พ.)
	งานกำจัดขยะมูลฝอยและสิ่งปฏิกูล															
917	พนักงานขับรถบัส	ชก.	1	1	33,560	402,720	1	1	1	13,440	13,080		429,240	442,320		นางสาววัฒนา คำหล้า
	พนักงานจ้างตามภารกิจ															
918	พนักงานขับรถยนต์	หักกะ	1	1	16,450	197,400	1	1	1	7,920	8,280	8,640	205,320	213,600	222,240	นายชิงชัย นันทรอด
919	พนักงานขับรถยนต์	หักกะ	1	1	16,120	193,440	1	1	1	7,800	8,160	8,400	201,240	209,400	217,800	นายชินวุฒิ พงค์คำ
920	พนักงานขับรถยนต์	หักกะ	1	1	16,430	197,160	1	1	1	7,920	8,280	8,640	205,080	213,360	222,000	นายณนปอง สิงขรณ์มาช
921	พนักงานขับรถยนต์	หักกะ	1		ว่างเต็ม	112,800	1	1	1	-	4,560	4,800	112,800	117,360	122,160	ว่างเต็ม
922	ยาม	ทั่วไป	1	1	9,000	108,000	1	1	1	-	-	-	108,000	108,000	108,000	นายชาติกร สิงห์ทอง
923	คนงาน	ทั่วไป	1	1	9,000	108,000	1	1	1	-	-	-	108,000	108,000	108,000	นายธรรมศักดิ์ เกสร
924	คนงาน	ทั่วไป	1	1	9,000	108,000	1	1	1	-	-	-	108,000	108,000	108,000	นายสมพร สว่างทอง
925	คนงาน	ทั่วไป	1	1	9,000	108,000	1	1	1	-	-	-	108,000	108,000	108,000	นางชนกชญา สิงห์พรหมราช
926	คนงาน	ทั่วไป	1	1	9,000	108,000	1	1	1	-	-	-	108,000	108,000	108,000	นายพนงศักดิ์ สนิทไทย
	งานเครื่องจักรกลและซ่อมบำรุง															
927	นายช่างเครื่องกล	ปง./ชง.	1		ว่างเต็ม	297,900	1	1	1	9,720	9,720	9,720	307,620	317,340	327,060	ว่างเต็ม (ขอใช้บัญชี กลด. บัญชีปี 2564)
	พนักงานจ้างตามภารกิจ															
928	ผู้ช่วยนายช่างเครื่องกล	ปวส.	1	1	11,910	142,920	1	1	1	5,760	6,000	6,240	148,680	154,680	160,920	นายพงษ์พัฒน์ ข้องเนก
929	ผู้ช่วยนายช่างไฟฟ้า	ปวส.	1	1	12,380	148,560	1	1	1	6,000	6,240	6,480	154,560	160,800	167,280	นางสาวเรณิดา เพ็ญวรรณ
930	ผู้ช่วยนายช่างโยธา	ปวส.	1	1	15,020	180,240	1	1	1	7,320	7,560	7,920	187,560	195,120	203,040	นายภิชาติ จิตตะเสวีกุล
	ฝ่ายจัดการคุณภาพน้ำ															
931	หัวหน้าฝ่ายจัดการคุณภาพน้ำ	ต้น	1		ว่างเต็ม	393,600	1	1	1	13,620	13,620	13,620	425,220	438,840	452,460	ว่างเต็ม (รอการสรรหาจาก ก.พ.)
	งานแบบแผนและก่อสร้าง															
932	วิศวกรโยธา	ปก.	1	1	19,480	233,760	1	1	1	7,680	7,800	8,760	241,440	249,240	258,000	นายศุภกฤษ์ ชื่นตา
933	นายช่างโยธา	อส.	1	1	45,740	548,880	1	1	1	18,000	18,000	18,000	566,880	584,880	602,880	นายอุเทน สมบูรณ์

ที่	ชื่อรายงาน (7)	ระดับ ตำแหน่ง	จำนวน ทั้งหมด	จำนวนที่มีอยู่ในปัจจุบัน			อัตราที่ว่างคน เต็ม/ลด			ค่าใช้จ่ายเพิ่มขึ้น (3)			ค่าใช้จ่ายรวม (4)			หมายเหตุ
				จำนวน (คน)	เงินเดือน	เงินประจำ ตำแหน่ง	2567	2568	2569	2567	2568	2569	2567	2568	2569	
	งานบำรุงรักษาและซ่อมแซม															
934	นายช่างไฟฟ้า	ชง.	1	1	19,970	239,640	1	1	1							นายจิรายุย์ สุวรรณคลัง
	พนักงานช่างตามภารกิจ															
935	พนักงานช่างยนต์	ทักษะ	1	1	18,710	224,520										นางสาวจุฬารดา คงเชย
936	พนักงานช่างยนต์	ทักษะ	1	1	15,330	183,960	1	1	1							นางสาวอุษาภรณ์ ชื่นพงศ์
937	พนักงานช่างยนต์	ทักษะ	1	1	15,690	188,280	1	1	1							นางสาววิจิราภรณ์ สุนทรโงษ
938	พนักงานช่างยนต์	ทักษะ	1	1	12,770	153,240	1	1	1							นางสาวณิชาธิวัธย์ ช่อทองเชย
939	พนักงานช่างยนต์	ทักษะ	1	1	16,300	195,600	1	1	1							นายนิกร มีศรีดี
940	พนักงานช่างยนต์	ทักษะ	1	1	17,200	206,400	1	1	1							นายพิเชล รอดสว่าง
941	ผู้ช่วยเจ้าหน้าที่งานธุรการ	ป.ส.	1	1	17,250	207,000	1	1	1							นายสุชาติ ชูกำลัง
942	ผู้ช่วยเจ้าหน้าที่งานธุรการ	ป.ส.	1	1	16,120	193,440	1	1	1							นายศุภวุฒิ จันทพร้อม
943	ผู้ช่วยเจ้าหน้าที่เก็บรายได้	ป.ส.	1	1	10,440	125,280	1	1	1							นายณมล เกตุกันภัย
944	ผู้ช่วยเจ้าหน้าที่เก็บรายได้	ป.ส.	1	1	11,540	138,480	1	1	1							นายสุรศักดิ์ นพประดับ
	พนักงานช่างทั่วไป															
945	คนงาน	ทั่วไป	1	1	9,000	108,000	1	1	1							นายพัชรย์ อ่อนอินทร์
946	คนงาน	ทั่วไป	1	1	9,000	108,000	1	1	1							นางณณภีย์ ศิลาประจวบ
947	คนงาน	ทั่วไป	1	1	9,000	108,000	1	1	1							นายสมนึก ล้าวรรณสุวรรณ
948	คนงาน	ทั่วไป	1	1	9,000	108,000	1	1	1							นายวัชรชัย เกตุแก้ว
949	คนงาน	ทั่วไป	1	1	9,000	108,000	1	1	1							นายณัฐกุล ฤทธิดี
950	คนงาน	ทั่วไป	1	1	9,000	108,000	1	1	1							นายพงศกร เกตุแก้ว
951	คนงาน	ทั่วไป	1	1	9,000	108,000	1	1	1							นายสุภาวุฒิ จันทพร้อม
952	คนงาน	ทั่วไป	1	1	9,000	108,000	1	1	1							นายสมทบ เขื่อนทิติ
953	คนงาน	ทั่วไป	1	1	9,000	108,000	1	1	1							นายฤๅญณะ จังวัด
954	คนงาน	ทั่วไป	1	1	9,000	108,000	1	1	1							นางณิศา
955	คนงาน	ทั่วไป	1	1	9,000	108,000	1	1	1							นางพัชรดนย์ วัชรหลวง
956	คนงาน	ทั่วไป	1	1	9,000	108,000	1	1	1							นางสาวกิตติยา แสงรอด
957	คนงาน	ทั่วไป	1	1	9,000	108,000	1	1	1							นายภาณุภูมิ วงศ์สมบูรณ์
958	คนงาน	ทั่วไป	1	1	9,000	108,000	1	1	1							นายสิทธิกร กองหวาน
959	คนงาน	ทั่วไป	1	1	9,000	108,000	1	1	1							นายณิชา ศรีพญา
960	คนงาน	ทั่วไป	1	1	9,000	108,000	1	1	1							นายภาณุโชติ ชื่นพงศ์
961	คนงาน	ทั่วไป	1	1	9,000	108,000	1	1	1							นายเกียรติ เขื่อนทิติ
962	คนงาน	ทั่วไป	1	1	9,000	108,000	1	1	1							นายณัฐวุฒิ ชูกำลัง
963	คนงาน	ทั่วไป	1	1	9,000	108,000	1	1	1							นายณิชาโชติ นิยม
964	คนงาน	ทั่วไป	1	1	9,000	108,000	1	1	1							นายวรพจน์ ใจคำ
965	คนงาน	ทั่วไป	1	1	9,000	108,000	1	1	1							นายสามารถ ดินนิยม
966	คนงาน	ทั่วไป	1	1	9,000	108,000	1	1	1							นางสาวสาชน ก้อนมาศ
967	คนงาน	ทั่วไป	1	1	9,000	108,000	1	1	1							นางสาวเดือนเพ็ญ เมตตา
968	คนงาน	ทั่วไป	1	1	9,000	108,000	1	1	1							นายภาณุพงศ์ พุกคำ
969	คนงาน	ทั่วไป	1	1	9,000	108,000	1	1	1							นายสิริสม ดอนม่วง
	งานวิเคราะห์คุณภาพน้ำ															
	พนักงานช่างตามภารกิจ															
970	ผู้ช่วยนักวิชาการสิ่งแวดล้อม	ป.ศร	1	1	19,900	238,800	1	1	1							นายรัช จารุศิริสมบัติ
	พนักงานช่างทั่วไป															
971	คนงาน	ทั่วไป	1	1	9,000	108,000	1	1	1							นางสาวสุนิษา รุ่งเรือง
972	คนงาน	ทั่วไป	1	1	9,000	108,000	1	1	1							นายวิภาส ไม่นแก้ว

ที่	ชื่อรายงาน (7)	ระดับ ตำแหน่ง	จำนวน ทั้งหมด	จำนวนที่โอนในปีปัจจุบัน		อัตราค่าจ้าง เดิม/สศ	ค่าใช้จ่ายที่เพิ่มขึ้น (3)				ค่าใช้จ่ายรวม (4)		หมายเหตุ
				จำนวน (คน)	เงินเดือน	เงินประจำ ตำแหน่ง	อัตราค่าจ้าง เดิม/สศ		อัตราค่าจ้าง เดิม/สศ		2567	2568	
	กองสวัสดิการสังคม						2567	2568	2569	2567	2568	2569	
973	ผู้อำนวยการกองสวัสดิการสังคม	กลาง	1	1	54,960	659,520	1	1	1				นางอรรพรม แสนสมบุรณ์
	ฝ่ายบริหารงานทั่วไป									21,240	21,960	837,120	
974	หัวหน้าฝ่ายบริหารงานทั่วไป	ต้น	1	1	40,900	490,800	1	1	1				
	งานบริหารงานทั่วไป					18,000				15,720	16,440	524,520	นางชญาดา บุญเกิด
975	นักจัดการงานทั่วไป	ป.ก.	1	1	20,770	249,240				8,760	9,000	258,000	นางสาวปจรรย์ พันธุ์เจริญ
976	เจ้าพนักงานธุรการ	จ.ง.	1	1	32,270	387,240	1	1	1	12,480	13,440	399,720	นางสาวปัทมา กาลตนากุล
	พนักงานจ้างตามภารกิจ												
977	ผู้ช่วยเจ้าพนักงานธุรการ	ป.ส.	1	1	14,830	177,960	1	1	1	7,200	7,440	185,160	นางสาวชนภา โพธิ์ปะเี
978	ผู้ช่วยเจ้าพนักงานธุรการ	ป.ส.	1	1	14,720	176,640	1	1	1	7,080	7,440	183,720	นางสาววรรณิฉ จวนแจ้ง
979	พนักงานขับรถยนต์	ทักษะ	1	1	9,730	116,760	1	1	1	4,680	4,920	121,440	นายสุรินทร์ หุสสิศักดิ์
980	พนักงานขับรถยนต์	ทักษะ	1	1	11,120	133,440	1	1	1	5,400	5,880	138,840	นายสงคราะห์ บุญประกอบ
	พนักงานจ้างทั่วไป												
981	คนงาน	ทั่วไป	1	1	9,000	108,000	1	1	1	-	-	108,000	นายวิริย เรืองนาม
	ฝ่ายส่งเสริมและสวัสดิการสังคม												
982	หัวหน้าฝ่ายส่งเสริมและสวัสดิการสังคม	ต้น	1	1	39,080	468,960	1	1	1	14,160	15,480	501,120	นางสาวรุชภา ละออจิต
	งานส่งเสริมและสวัสดิการสังคม									10,800	10,560	339,000	จ.ส.อ.หญิง ชลธิดา โพธิ์หมื่น
983	นักส่งเสริมและสวัสดิการสังคม	ป.ก.	1	1	27,350	328,200	1	1	1				
	พนักงานจ้างตามภารกิจ												
984	ผู้ช่วยนักส่งเสริมและสวัสดิการสังคม	ป.ส.รี	1	1	24,220	290,640	1	1	1	11,640	12,120	302,280	นางสาวณัฏฐิณ อัญชลีมงคล
985	ผู้ช่วยเจ้าพนักงานธุรการ	ป.ส.	1	1	13,990	167,880	1	1	1	6,720	7,080	174,600	นายศักดิ์สิทธิ์ ไชยดา
	พนักงานจ้างทั่วไป												
986	คนงาน	ทั่วไป	1	1	9,000	108,000	1	1	1	-	-	108,000	นางวิมลภา บัวทอง
	งานส่งเสริมและสวัสดิการสังคม												
987	นักส่งเสริมและสวัสดิการสังคม	ป.ก.	1	1	22,980	275,760	1	1	1	8,760	9,240	284,520	นางสาวศรณิศา ไชยมี
	งานพัฒนาชุมชน									15,480	16,080	516,600	นางเอื้องพร คนมะระ
989	นักพัฒนาชุมชน	ป.ก.	1	1	22,600	271,200	1	1	1	8,880	9,000	289,080	นางสาวพณศก กรุดมีบุรี
990	นักพัฒนาชุมชน	ช.ก.	1	1	37,410	448,920	1	1	1	13,320	13,320	462,240	นางสาวอรอินทร์ เกื้องฟู
991	นักพัฒนาชุมชน	ช.ก.	1	1	39,190	470,280	1	1	1	16,440	16,440	528,720	นางสาวดวงสมร ศัลย์ทอง
992	นักพัฒนาชุมชน	ช.ก.	1	1	35,220	422,640	1	1	1	13,080	13,200	435,720	นายสุทร กาญจนกุล
	พนักงานจ้างตามภารกิจ												
993	ผู้ช่วยนักพัฒนาชุมชน	ป.ส.รี	1	1	17,730	212,760	1	1	1	8,520	8,880	221,280	นางสาวนิศา เจริญภักดี
994	ผู้ช่วยนักพัฒนาชุมชน	ป.ส.รี	1	1	15,600	187,200	1	1	1	7,560	7,800	194,760	นายสุกฤษฎิ์ อยู่สำราญ
	พนักงานจ้างทั่วไป												
995	คนงาน	ทั่วไป	1	1	9,000	108,000	1	1	1	-	-	108,000	นางสาวจรรณ ตี้นุ่น
996	คนงาน	ทั่วไป	1	1	9,000	108,000	1	1	1	-	-	108,000	นายวที วงศ์สามเสริญ
	งานส่งเสริมและพัฒนาอาชีพ												
997	นักพัฒนาชุมชน	ช.ก.	1	1	40,900	490,800	1	1	1	15,720	16,440	506,520	นางสาวทศรี สุไค
998	นักพัฒนาชุมชน	ช.ก.	1	1	28,560	342,720	1	1	1	13,440	13,320	356,160	นางรุ่งอรุณ มานิตพงษ์
999	เจ้าพนักงานพัฒนาชุมชน	อ.ส.	1	1	31,340	376,080	1	1	1	13,320	13,320	389,400	นายศรวิชัย พงษ์กาญจน์
	หน่วยตรวจสอบภายใน												
1000	นักวิชาการตรวจสอบภายใน	ป.ก.	1	1	16,600	199,200	1	1	1	8,280	7,080	207,480	นายอิสระ อ่องอาจ

ที่	ชื่อสายงาน (7)	ระดับ ตำแหน่ง	จำนวน ตำแหน่ง	จำนวนที่ถืออยู่ในปัจจุบัน		อัตราค่าจ้างคน เต็ม/สค	ค่าใช้จ่ายที่เพิ่มขึ้น (3)			ค่าใช้จ่ายรวม (4)			หมายเหตุ			
				จำนวน (คน)	(เงินเดือน ค่าจ้าง)		2567	2568	2569	2567	2568	2569				
	กองการแพทย์															
1001	ผู้อำนวยการกองการแพทย์	กลาง	1		ว่างเดิม	538,200	1	1	1		19,200	19,200	691,800	711,000	730,200	เปลี่ยนตำแหน่ง จากแพทย์ เป็น นักบริหารงานสาธารณสุข
	งานบริหารงานทั่วไป															
1002	เจ้าพนักงานธุรการ	จ.ก.	1	1	27,490	329,840										
1003	เจ้าพนักงานธุรการ	จ.ก.	1	1	21,190	254,240	1	1	1		11,280	10,920	341,160	352,080	363,480	นางสาวณัฏฐา เพชรแดง
1004	เจ้าพนักงานการเงินและบัญชี	จ.ก.	1	1	38,380	460,540	1	1	1		10,200	10,560	264,480	275,040	285,840	สือนอกการณ เรืองศรีวิฑรพร
	พนักงานจ้างตามภารกิจ										14,880	15,360	475,440	490,800	506,520	นางสาวอักษรา แฉ่งสุวรรณ
1005	ผู้ช่วยเจ้าพนักงานธุรการ	ป.ส.	1	1	11,960	143,540	1	1	1		5,760	6,000	149,280	155,280	161,520	นางสาวจันทิมา โตสงวน
1006	ผู้ช่วยเจ้าพนักงานธุรการ	ป.ส.	1	1	18,510	222,140	1	1	1		9,000	9,360	231,120	240,480	250,200	นายอุดมย์ เกตุผณี
	กลุ่มงานศูนย์บริการสาธารณสุข															
	งานศูนย์บริการสาธารณสุข 1															
1007	นายแพทย์	ป.ก/ช.ก.	1		ว่างเดิม	355,340	1	1	1		12,000	12,000	367,320	379,320	391,320	ว่างเดิม
1008	พยาบาลวิชาชีพ พตส.1500+ป.จด.5600+5600	ช.ก.	1	1	49,010	588,140	1	1	1		19,920	20,400	759,240	779,640	800,280	นางสมฤตต์ เลื่อนศักดิ์
1009	พยาบาลวิชาชีพ พตส.1500+ป.จด.3500	ช.ก.	1	1	34,680	416,140	1	1	1		13,080	13,080	489,240	502,320	515,520	นางสาววรรณุษา ปินะ
1010	พยาบาลวิชาชีพ พตส.1500+ป.จด.5600+5600	ช.ก.	1	1	49,010	588,140	1	1	1		19,920	20,400	759,240	779,640	800,280	พ.ด.พหญิงพรนอร วรรณศิริ
1011	พยาบาลวิชาชีพ พตส.1500+ป.จด.3500	ช.ก.	1	1	22,620	271,440	1	1	1		11,160	11,280	342,600	353,880	365,640	นางสาวณปญพร อู่โนวงศ์
1012	แพทย์แผนไทย	ป.ก/ช.ก.	1		ว่างเดิม	355,340	1	1	1		12,000	12,000	367,320	379,320	391,320	ว่างเดิม
1013	นักจิตวิทยา	ป.ก/ช.ก.	1		กำหนดเพิ่ม		1	1	1		-	355,320	12,000	355,320	367,320	กำหนดเพิ่ม
	พนักงานจ้างตามภารกิจ															
1014	ผู้ช่วยเจ้าพนักงานธุรการ	ป.ส.	1	1	11,910	142,940	1	1	1		5,760	6,000	148,680	154,680	160,920	นางสาวปิ่นอนงค์ น้าเงิน
1015	ผู้ช่วยเจ้าพนักงานธุรการ	ป.ส.	1	1	11,500	138,040	1	1	1		5,520	5,760	143,520	149,280	155,280	นายอดิเทพ อัจฉิน
1016	ผู้ช่วยแพทย์แผนไทย	ป.ส.ร	1	1	19,190	230,240	1	1	1		9,240	9,600	239,520	249,120	259,200	นางสาวนุชใหม่ พรหมเมตตา
1017	พนักงานขับรถยนต์	ทักษะ	1	1	16,190	194,240	1	1	1		7,800	8,160	202,080	210,240	218,760	นายณรต แสงสว่าง
	พนักงานจ้างทั่วไป															
1018	คนงาน	ทั่วไป	1	1	9,000	108,040	1	1	1		-	-	108,000	108,000	108,000	นางสาวปัญญาณี เสือกุด
1019	คนงาน	ทั่วไป	1	1	9,000	108,040	1	1	1		-	-	108,000	108,000	108,000	นางสาวจุฑารัตน์ นกาทอง
1020	คนงาน	ทั่วไป	1	1	9,000	108,040	1	1	1		-	-	108,000	108,000	108,000	นางสาวธิดา ประกอบชาติ
	งานศูนย์บริการสาธารณสุข 2															
1021	พยาบาลวิชาชีพ พตส.1500+ป.จด.3500	ช.ก.	1	1	43,580	522,940	1	1	1		16,920	18,000	599,880	617,880	635,880	นางสาวอัมมริยา วงศ์ศิริรัตน์
1022	พยาบาลวิชาชีพ พตส.1500+ป.จด.3500	ช.ก.	1	1	48,740	584,840	1	1	1		13,080	20,280	657,960	678,240	698,760	น.ส.ปญญ์อุไรพรอม จันทาศรี
1023	นักวิชาการสุขภาพ	ป.ก.	1	1	17,570	210,840	1	1	1		7,560	7,680	218,400	226,080	233,760	นางสาวนิโลบล อัมวิไล
	พนักงานจ้างตามภารกิจ															
1024	ผู้ช่วยเจ้าพนักงานธุรการ	ป.ส.	1	1	17,080	204,940	1	1	1		8,280	8,640	213,240	221,880	230,760	นางสาวณัฐวรรณ จันทรพรหม
1025	พนักงานขับรถยนต์	ทักษะ	1	1	10,970	131,640	1	1	1		5,280	5,520	136,920	142,440	148,200	นางนพรัตน์ กลิ่นน้อย
	พนักงานจ้างทั่วไป															
1026	คนงาน	ทั่วไป	1	1	9,000	108,000		1	1		-	-	108,000	108,000	108,000	นางกุลกสิษฐ์ นิตดวงแก้ว
1027	คนงาน	ทั่วไป	1	1	9,000	108,000		1	1		-	-	108,000	108,000	108,000	นางสาวณัสนิสร เพ็ชรจินดา
1028	คนงาน	ทั่วไป	1	1	9,000	108,000		1	1		-	-	108,000	108,000	108,000	นายเนริทพร ชุมภารี
1029	คนงาน	ทั่วไป	1	1	9,000	108,000		1	1		-	-	108,000	108,000	108,000	นางสาววราวิรัตน์ กลิ่นสุวรรณ
	กลุ่มงานบริการแพทย์															
	งานกองหนุนหลักประกันสุขภาพและระบบการดูแลระยะยาวด้านสาธารณสุข															
1030	พยาบาลวิชาชีพ พตส.1500+ป.จด.3500	ช.ก.	1	1	42,210	506,520	1	1	1		16,440	16,920	582,960	599,880	617,880	พ.ล.อ.หญิงพัคณีย์ โพธิ์ทอง
1031	พยาบาลวิชาชีพ พตส.1500+ป.จด.3500	ช.ก.	1	1	41,550	498,600	1	1	1		16,080	16,680	574,680	591,360	608,880	พ.ด.หญิง สรณี อินทุพา
	พนักงานจ้างทั่วไป															
1032	คนงาน	ทั่วไป	1		ว่างเดิม	108,000	1	1	1		-	-	108,000	108,000	108,000	ว่างเดิม

ที่	ชื่อสายงาน (7)	ระดับ ตำแหน่ง	จำนวน ทั้งหมด	จำนวนที่มีอยู่ในปัจจุบัน			อัตราค่าจ้าง เพิ่ม/ลด			ค่าใช้จ่ายที่เพิ่มขึ้น (3)			ค่าใช้จ่ายรวม (4)			หมายเหตุ	
				จำนวน (คน)	เงินเดือน	เงินประจำ ตำแหน่ง	2567	2568	2569	2567	2568	2569	2567	2568	2569		
	งานปฏิบัติการ																
1033	เจ้าหน้าที่งานบันทึกเลขานสุข	ขง.	1	1	29,810	357,720	1	1	1							นางสาวฐนชน เมศกระจำ ว่างเดิม	
1034	เจ้าหน้าที่งานบันทึกเลขานสุข	ปจ./ขง.	1		ว่างเดิม	297,900	1	1	1								
1035	พนักงานจ้างทั่วไป	ทั่วไป	1	1	9,000	108,000	1	1	1	1	1	-	-	108,000	108,000	นางสาวศิริกานต์ ทองมีสุข	
	งานกษาณการบันทึก																
1036	นักกายภาพบำบัด	ปจ.	1	1	16,600	199,200	0	1	1	1	1	8,280	7,080	207,480	214,560	นางปวงชน ศศิธรานล (บรรจุจาก โฉววิ)	
1037	นักกายภาพบำบัด	ปจ./ชก.	1		กำหนดเพิ่ม									-	355,320	367,320	
1038	นักกายภาพบำบัด	ปจ./ชก.	1		กำหนดเพิ่ม									-	355,320	367,320	
	พนักงานจ้างตามภารกิจ																
1039	ผู้ช่วยนักกายภาพบำบัด	ป.ตรี	0	0	ยุบเลิก	0	0	0	0	0	-1	0	0	0	0	0	ยุบเลิก (บรรจุจาก โฉววิ)
	กองกลางเจ้าหน้าที่																
1040	ผู้อำนวยการกองการเจ้าหน้าที่	กลาง	1	1	49,010	588,120	134,400	1	1	1		19,920	20,400	742,440	762,840	นางทัศนยา อมชย	
	ฝ่ายบรรณคดีและอัตรากำลัง																
1041	หัวหน้าฝ่ายบรรณคดีและอัตรากำลัง	ต้น	1	1	44,990	539,880	18,000	1	1	1		18,000	18,000	575,880	593,880	น.ส.เบญจวรรณ เมธวิกุล	
	งานบริหารงานทั่วไป																
1042	เจ้าหน้าที่งานธุรการ	ขง.	1	1	18,400	221,280		1	1	1		9,120	9,240	230,400	239,640	นางสาวณณิกา ภิรมย์วิบูล	
	งานบรรณคดีและอัตรากำลังพนักงานเทศบาล																
1043	นักทรัพยากรบุคคล	ชก.	1	1	24,010	288,120		1	1	1		11,520	12,000	299,640	311,640	นางสาวพญานี ประกอบชาติ	
1044	นักทรัพยากรบุคคล	ปจ.	1	1	16,940	203,280		1	1	1		7,560	7,560	210,840	218,400	นางสาวอานา วงศ์ศิริรัตน์	
	งานส่งเสริมและพัฒนาศักยภาพพนักงานเทศบาล																
1045	นักทรัพยากรบุคคล	ชก.	1	1	31,340	376,080		1	1	1		13,320	13,320	389,400	402,720	นางสาวกนิษฐนันท์ มาบุญทอง	
1046	นักทรัพยากรบุคคล	ชก.	1	1	24,490	293,880		1	1	1		11,760	11,880	* 305,640	317,520	นางสาวจิตานา สุดเสนาะ	
	พนักงานจ้างตามภารกิจ																
1047	ผู้ช่วยเจ้าหน้าที่งานธุรการ	ป.ส.	1	1	11,500	138,000		1	1	1		5,520	5,760	143,520	149,280	นางสาวณัฐพร หนูโสม	
	กลุ่มงานบุคลากรทางการศึกษา																
1048	หัวหน้ากลุ่มงานบุคลากรทางการศึกษา (นักทรัพยากรบุคคล ขก.)	ชพ.	1	1	42,620	511,440	42,000	1	1	1		18,120	19,440	571,560	591,000	นายสรพชญ์ อรุณรัตน์	
	งานบรรณคดีและอัตรากำลังบุคลากรทางการศึกษา																
1049	นักทรัพยากรบุคคล	ชก.	1	1	34,110	409,320		1	1	1		13,320	13,080	422,640	435,720	นายประวิทย์ แสงอรุณ	
1050	เจ้าหน้าที่งานธุรการ	ป.ง.	1	1	13,760	165,120		1	1	1		6,600	6,480	171,720	178,200	นางสาวไผนุช ทะสุนทด	
	งานส่งเสริมและพัฒนาศักยภาพบุคลากรทางการศึกษา																
1051	นักทรัพยากรบุคคล	ชก.	1	1	24,490	293,880		1	1	1		11,760	11,880	305,640	317,520	นางสาวอภิญญา พัฒนทอง	
	พนักงานจ้างตามภารกิจ																
1052	ผู้ช่วยเจ้าหน้าที่งานธุรการ	ป.ส.	1	1	12,440	149,280		1	1	1		6,000	6,240	155,280	161,520	นางสาวศศิลา เทียมศักดิ์	
1053	ผู้ช่วยนักทรัพยากรบุคคล	ป.ตรี	1	1	15,600	187,200		1	1	1		7,560	7,800	194,760	202,560	นางสาวสุทิศเสรา กองพันธ์	
	เงินอุดหนุน											-	-	-	-	-	
	โรงเรียนสหศึกษเทศบาลนันทนวิทย์											-	-	-	-	-	
1054	ผู้อำนวยการสถานศึกษา (292085500296)	ผู้บริหาร	1	1	47,900	574,800	237,600	1	1	1		-	-	-	-	-	นายบุญทวี บุญให้
1055	รองผู้อำนวยการสถานศึกษา (292085500297)	ผู้บริหาร	1		ว่างเดิม			1	1	1		-	-	-	-	-	ว่างเดิม (ออกจากพรจาก ก.พ.)
1056	รองผู้อำนวยการสถานศึกษา (292085500298)	ผู้บริหาร	1	1	42,300	507,600	134,400	1	1	1		-	-	-	-	-	นางศิริลักษณ์ สุวรรณรัตน์
1057	รองผู้อำนวยการสถานศึกษา (292085500299)	ผู้บริหาร	1	1	47,130	565,560	237,600	1	1	1		-	-	-	-	-	นางศิวพร ชุมภารี
1058	รองผู้อำนวยการสถานศึกษา (292085500305)	ผู้บริหาร	1	1	39,860	478,320	134,400	1	1	1		-	-	-	-	-	น.ส.เอภาลักษณ์ ทองอร่าม
1059	ครู (292086500300)	ครู	1		ว่างเดิม			1	1	1		-	-	-	-	-	ว่างเดิม
1060	ครู (292086500301)	คศ.1	1	1	19,030	228,360		1	1	1		-	-	-	-	-	นายพรหมพิรุณ อามคามนตรี
1061	ครู (292086500302)	ครู	1	1	16,950	203,400		1	1	1		-	-	-	-	-	นายฐานันดร ไชยยานันต์

ที่	ชื่อสายงาน (T)	ระดับ ตำแหน่ง	จำนวน ทั้งหมด	จำนวนที่มีอยู่ในปัจจุบัน		อัตราค่าจ้างคน เพิ่ม/ลด	ค่าใช้จ่ายที่เพิ่มขึ้น (3)				ค่าจ้างรวม (4)			หมายเหตุ
				จำนวน (คน)	เงินเดือน		เงินประจำ ตำแหน่ง	อัตราค่าจ้างคน เพิ่ม/ลด	2567	2568	2569	2567	2568	
1145	ครู (292086500382)	คศ.3	1	1	46,010	552,120	1	1	1	-	-	-	-	นางยุพาพร น้อยวิล
1149	ครู (292086500383)	ครู	1		ว่างเต็ม		1	1	1	-	-	-	-	ว่างเต็ม
1150	ครู (292086500384)	คศ.3	1	1	40,560	486,720	1	1	1	-	-	-	-	นางพจนาน อิ่มเสถียร
1151	ครู (292086500385)	คศ.2	1	1	32,820	393,840	1	1	1	-	-	-	-	นางสาวบุญเรือน ทองแข็ง
1152	ครู (292086500386)	คศ.2	1	1	41,620	499,440	1	1	1	-	-	-	-	นางสาวจิตตานันท์ วัฒนากา
1153	ครู (292086500387)	คศ.3	1	1	39,180	470,160	1	1	1	-	-	-	-	นางสาวอัญญา อิ่มทรัพย์
1154	ครู (292086500388)	คศ.3	1	1	38,150	457,800	1	1	1	-	-	-	-	นางสาวขวัญพรชัย อนุสัย
1155	ครู (292086500389)	คศ.2	1	1	31,930	383,160	1	1	1	-	-	-	-	นางสาวอัญชลีย์ สัมภา
1156	ครู (292086500390)	ครู	1		ว่างเต็ม		1	1	1	-	-	-	-	ว่างเต็ม
	พนักงานจ้างตามภารกิจ (เงินอุดหนุน)													
1157	ผู้ช่วยเจ้าพนักงานการเงินและบัญชี (1207-5)	ปวส.	1	1	13,960		1	1	1	-	-	-	-	นางสาวดวงวรรณ อีกหาญ
1158	ผู้ช่วยเจ้าพนักงานธุรการ (2967-5)	ปวส.	1	1	13,710		1	1	1	-	-	-	-	นางสาวปวีร์ พันธุ์อัน
	พนักงานจ้างทั่วไป (เงินอุดหนุน)													
1159	การโรง (341-4๗๖)	ทั่วไป	1	1	9,000		1	1	1	-	-	-	-	นายชัยศิริ แสงอ่วม
	โรงเรียนพัฒนาบ้านโป่งน้อย (สังกัดประถมศึกษา)													
1160	ผู้อำนวยการสถานศึกษา (292085500261)	ผู้บริหาร	1	1	68,060	816,720	1	1	1	-	-	-	-	นางสาวกนกวรรณ ไช้แก้ว
1161	รองผู้อำนวยการสถานศึกษา (292085500262)	ผู้บริหาร	1	1	48,860	586,320	1	1	1	-	-	-	-	นายอนันต์ สืบวั
1162	ครู (292086500263)	คศ.3	1	1	43,400	520,800	1	1	1	-	-	-	-	นางจุฑามาศ พรหมวิล
1163	ครู (292086500264)	คศ.2	1	1	30,970	371,640	1	1	1	-	-	-	-	นางสาวสุวิมลหา สุวรรณพิมล
1164	ครู (292086500265)	คศ.3	1	1	35,480	425,760	1	1	1	-	-	-	-	นางเบญญาภา พานพล
1165	ครู (292086500266)	คศ.3	1	1	37,670	452,040	1	1	1	-	-	-	-	นายศพร พูลสุข
1166	ครู (292086500267)	ครู	1		ว่างเต็ม		1	1	1	-	-	-	-	ว่างเต็ม
1167	ครู (292086500268)	คศ.3	1	1	37,290	447,480	1	1	1	-	-	-	-	นางสาวสิริณัฐ หาศิริกุล
1168	ครู (292086500269)	คศ.2	1	1	32,280	387,360	1	1	1	-	-	-	-	นางสาวจิตรดี นววิกพันธุ์
1169	ครู (292086500270)	ครู	1	1	22,060	264,720	1	1	1	-	-	-	-	นางสาวณัฐวรรณ เก่งทอง
1170	ครู (292086500271)	คศ.3	1	1	36,780	441,360	1	1	1	-	-	-	-	นางวิไลพร ทองคล้าย
1171	ครู (292086500272)	คศ.2	1	1	31,510	378,120	1	1	1	-	-	-	-	นางสาวยุจิน อิ่มโชชา
1172	ครู (292086500273)	คศ.3	1	1	56,700	680,400	1	1	1	-	-	-	-	นางสาวสนธิ์ อนุชา
1173	ครู (292086500274)	คศ.3	1	1	52,410	628,920	1	1	1	-	-	-	-	นางสาวสนธิ์ รัตนกิจ
1174	ครู (292086500275)	คศ.3	1	1	32,170	386,040	1	1	1	-	-	-	-	นางสาวสุณิศา ส้มอ
1175	ครู (292086500276)	คศ.3	1	1	44,350	532,200	1	1	1	-	-	-	-	นางสาวบุรรา คงาง
1176	ครู (292086500277)	คศ.3	1	1	37,430	449,160	1	1	1	-	-	-	-	นางสาววิมลแก้ว หนูน้อย
	พนักงานจ้างตามภารกิจ (เงินอุดหนุน)													
1177	ผู้ช่วยเจ้าพนักงานการเงินและบัญชี	ปวส.	1	1	15,690		1	1	1	-	-	-	-	นางณัฐกานต์ อิศระฐาน
1178	ผู้ช่วยเจ้าพนักงานการเงินและบัญชี	ปวส.	1	1	11,290		1	1	1	-	-	-	-	นายณเดชน์ เกตุสร้าง
1179	ผู้ช่วยเจ้าพนักงานพัสดุ	ปวส.	1	1	11,470		1	1	1	-	-	-	-	นางสาวสุภาวรัตน์ พูลผูก
	พนักงานจ้างทั่วไป (เงินอุดหนุน)													
1180	การโรง (346-4๗๖)	ทั่วไป	1	1	9,000		1	1	1	-	-	-	-	นายวิรัชพงศ์ ฤทธอนาค
1181	การโรง (954-4๗๖)	ทั่วไป	1	1	9,000		1	1	1	-	-	-	-	นายอนุชิต วิชัยเรจิต
	โรงเรียนพัฒนาบ้านเขมาด้า													
1182	ผู้อำนวยการสถานศึกษา (292085500234)	ผู้บริหาร	1	1	48,880	586,560	1	1	1	-	-	-	-	นางณัฐนิศา ขุนแก้ว
1183	ครู (292086500235)	คศ.2	1	1	35,000	420,000	1	1	1	-	-	-	-	นายอาทิตย์ ไฉนบุญ
1184	ครู (292086500236)	คศ.3	1	1	34,670	416,040	1	1	1	-	-	-	-	นายสุรพล คงกระพันธ์
1185	ครู (292086500237)	คศ.3	1	1	48,990	587,880	1	1	1	-	-	-	-	นางกัญฉิกร ปรางค์บุบผี
1186	ครู (292086500238)	คศ.3	1	1	47,300	567,600	1	1	1	-	-	-	-	นางพรพรรณ พินสุวรรณ

ที่	ชื่อสายงาน (7)	ระดับ ตำแหน่ง	จำนวน ที่ว่าง	จำนวนที่มีอยู่ในปัจจุบัน		เงินเดือน ตำแหน่ง	อัตราค่าจ้างตามวุฒิ ในระยะเวลา 3 ปีข้างหน้า					อัตราค่าจ้างเดิม (3)					ค่าจ้างรวม (4)	หมายเหตุ
				จำนวน (คน)	เงินเดือน		ตำแหน่ง	2567	2568	2569	2567	2568	2569	2567	2568	2569		
1226	ครู (292086500227)	คศ.2	1	1	30,810	369,720	84,000	1	1	1	-	-	-	-	2569	-	นางสาววิรัชัญ สุทิน	
1227	ครู (292086500228)	คศ.2	1	1	27,770	333,240	84,000	1	1	1	-	-	-	-	-	-	นางสาววิรัชัญ บุตรดี	
1228	ครู (292086500229)	คศ.3	1	1	38,140	457,680	134,400	1	1	1	-	-	-	-	-	-	นางอินทรา ประสงค์สูงศักดิ์	
1229	ครู (292086500230)	คศ.3	1	1	33,930	407,160	134,400	1	1	1	-	-	-	-	-	-	นางสาวนันทดา บุตรคำบ้าน	
1230	ครู (292086500231)	คศ.2	1	1	32,820	393,840	84,000	1	1	1	-	-	-	-	-	-	นางสาวพุดมณต์ พระราช	
1231	ครู (292086500232)	คศ.2	1	1	30,300	363,600	84,000	1	1	1	-	-	-	-	-	-	นางสาวศรัญญา เบ็ญจพร	
1232	ครู (292086500233)	คศ.2	1	1	32,880	394,560	84,000	1	1	1	-	-	-	-	-	-	นางสาวสาณานิษฐ์ ทองประเสริฐ	
1233	ผู้ช่วยเจ้าพนักงานการจราจร (เงินอุดหนุน)	ปวส.	1	1	14,720			1	1	1	-	-	-	-	-	-	นายบุญญพัฒน์ พงษ์เลิศพิภพ	
1234	ผู้ช่วยเจ้าพนักงานพัสดุ (3719-5)	ปวส.	1	1	11,290			1	1	1	-	-	-	-	-	-	นางสมบุญ นาคแท้	
1235	ผู้ช่วยเจ้าพนักงานธุรการ (3529-5)	ปวส.	1	1	13,160			1	1	1	-	-	-	-	-	-	นายอริยภัทร์ สมบุญอยู่เนตร	
1236	พนักงานจ้างทั่วไป (เงินอุดหนุน)	ทั่วไป	1	1	9,000			1	1	1	-	-	-	-	-	-	ประทีปณ์ ธนะโหม	
1237	ภารโรง (342-4(พ))	ทั่วไป	1	1	9,000			1	1	1	-	-	-	-	-	-	นายนิวัฒน์ เม็กเกิด	
1238	โรงเรียนสหประชาวิทยาลัย (งบกลางอุดหนุน)																	
1239	ผู้อำนวยการสถานศึกษา (292085500278)	ผู้บริหาร	1	1	40,860	490,320	134,400	1	1	1	-	-	-	-	-	-	นางสาวสุวิภา อ้วนแก้ว	
1240	รองผู้อำนวยการสถานศึกษา (292085500279)	ผู้บริหาร	1	1	ว่างเต็ม			1	1	1	-	-	-	-	-	-	ว่างเต็ม (รอการสรรหาจาก ก.พ.)	
1241	ครู (292086500280)	คศ.3	1	1	40,860	490,320	134,400	1	1	1	-	-	-	-	-	-	นางสาวนฤติพร คู่มณีเอง	
1242	ครู (292086500281)	คศ.1	1	1	19,690	236,280		1	1	1	-	-	-	-	-	-	นางนภัสน์ ทองอัม	
1243	ครู (292086500282)	ครู	1	1	ว่างเต็ม			1	1	1	-	-	-	-	-	-	ว่างเต็ม	
1244	ครู (292086500283)	คศ.3	1	1	53,780	645,360	134,400	1	1	1	-	-	-	-	-	-	นางวาลา สิ้นธุ์	
1245	ครู (292086500284)	คศ.3	1	1	42,410	508,920	134,400	1	1	1	-	-	-	-	-	-	นางกรรณิการ์ กอละมี	
1246	ครู (292086500285)	คศ.2	1	1	30,780	369,360	84,000	1	1	1	-	-	-	-	-	-	นางสาววงศพร แสงถนนอม	
1247	ครู (292086500286)	ครู	1	1	ว่างเต็ม			1	1	1	-	-	-	-	-	-	ว่างเต็ม	
1248	ครู (292086500287)	คศ.1	1	1	24,060	288,720		1	1	1	-	-	-	-	-	-	นางสาวพรทิพย์ กุดอิม	
1249	ครู (292086500288)	คศ.1	1	1	39,750	477,000	134,400	1	1	1	-	-	-	-	-	-	นางวาลา นิลนลธิกุล	
1249	ครู (292086500289)	ครู	1	1	ว่างเต็ม			1	1	1	-	-	-	-	-	-	ว่างเต็ม	
1250	ครู (292086500290)	ครู	1	1	ว่างเต็ม			1	1	1	-	-	-	-	-	-	นางสาวเงอร แต้เมกา	
1251	ครู (292086500291)	คศ.3	1	1	34,310	411,720	134,400	1	1	1	-	-	-	-	-	-	นางสาวนฤติภาณต์ หลวงท่าแก	
1252	ครู (292086500292)	คศ.1	1	1	34,310	411,720		1	1	1	-	-	-	-	-	-	นางอุบลภัฏ กิตติพยานุกิจ	
1253	ครู (292086500293)	คศ.3	1	1	32,910	394,920	134,400	1	1	1	-	-	-	-	-	-	นางสุธิพร สิ้นธุ์	
1254	ครู (292086500294)	คศ.2	1	1	29,500	354,000	84,000	1	1	1	-	-	-	-	-	-	นางอุศรา จันทอม	
1255	ครู (292086500295)	คศ.2	1	1	29,080	348,960	84,000	1	1	1	-	-	-	-	-	-		
1256	พนักงานจ้างตามภารกิจ (เงินอุดหนุน)																	
1256	ผู้ช่วยเจ้าพนักงานการเงินและบัญชี (1212-5)	ปวส.	1	1	13,310			1	1	1	-	-	-	-	-	-	นางสาวอภิญญา อ้นโพธิ์วิสัย	
1257	ผู้ช่วยเจ้าพนักงานธุรการ (2965-5)	ปวส.	1	1	13,230			1	1	1	-	-	-	-	-	-	นางสาวณัฐ สันติกระสิษฐ์	
1258	ผู้ช่วยเจ้าพนักงานพัสดุ (3527-5)	ปวส.	1	1	ว่างเต็ม			1	1	1	-	-	-	-	-	-	ว่างเต็ม	
1259	พนักงานจ้างทั่วไป (เงินอุดหนุน)																	
1259	ภารโรง (347-4(พ))	ทั่วไป	1	1	9,000			1	1	1	-	-	-	-	-	-	นายณัฐพงษ์ คล้อยกกับ	
1260	ศูนย์พัฒนาเด็กเล็กบ้านตะเคียบ																	
1260	ผู้อำนวยการศูนย์พัฒนาเด็กเล็ก	ผู้บริหาร	1	1	ว่างเต็ม			1	1	1	-	-	-	-	-	-	ว่างเต็ม (รอการสรรหาจาก ก.พ.)	
1261	ครู (292086600123)		1	1	27,970	335,640	84,000	1	1	1	-	-	-	-	-	-	นางสาววราณา สายใจ	
1262	ศูนย์พัฒนาเด็กเล็กโรงเรียนสหประชาวิทยาลัย (งบอุดหนุน)																	
1262	ผู้อำนวยการศูนย์พัฒนาเด็กเล็ก	ผู้บริหาร	1	1	ว่างเต็ม			1	1	1	-	-	-	-	-	-	ว่างเต็ม (รอการสรรหาจาก ก.พ.)	
1263	ครู (292086600122)		1	1	ว่างเต็ม			1	1	1	-	-	-	-	-	-	ว่างเต็ม	

โครงสร้างการแบ่งส่วนราชการ สำนักปลัดเทศบาล {198} (167)

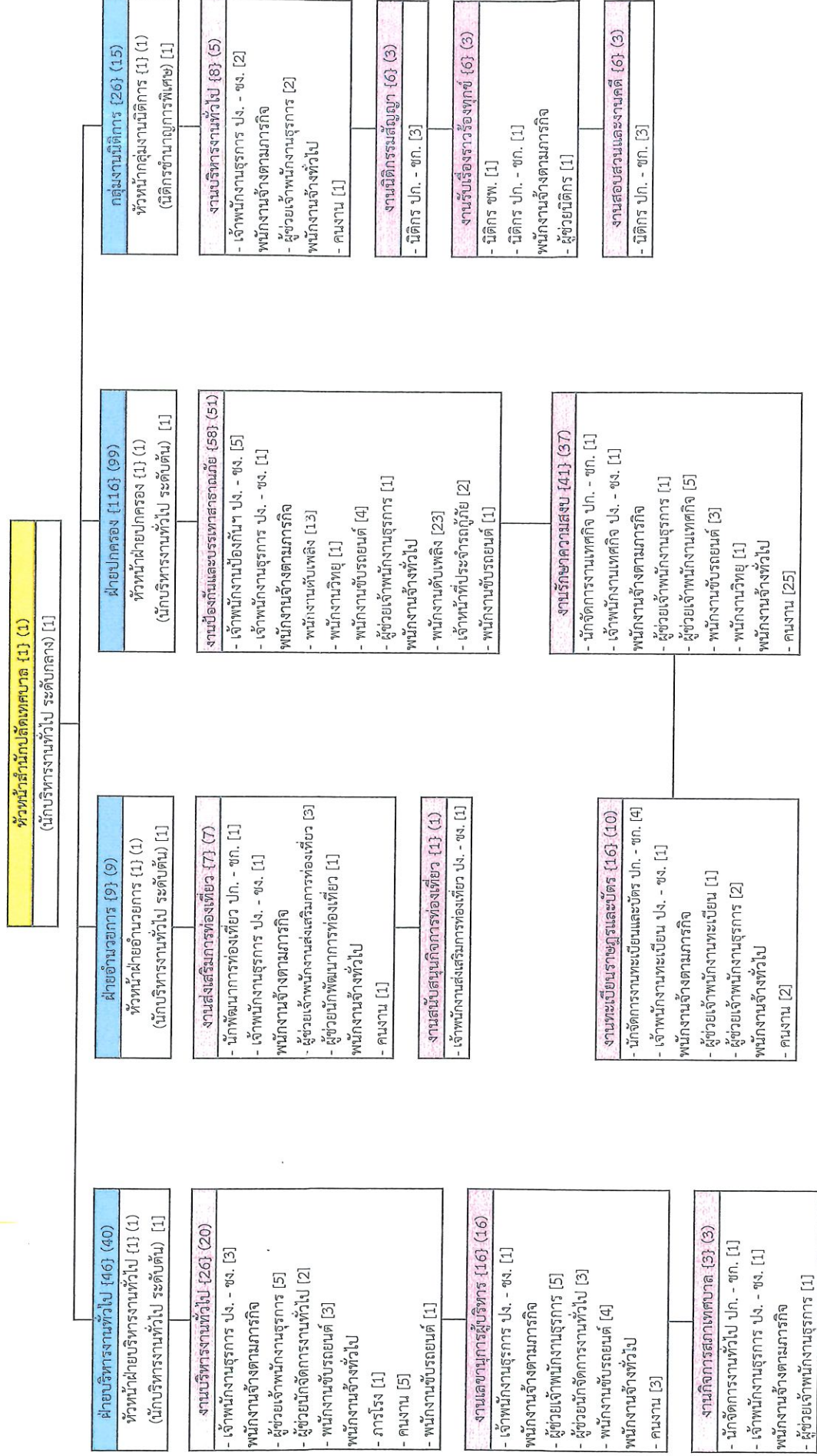

ระดับ	กลาง	ต้น	ป.ก / ขก	ป.ง / ขง	ขพ	พง.เทศบาล	ลูกจ้างประจำ	พง.จ้างภารกิจ	พง.จ้างทั่วไป
จำนวน	1	3	14	17	2	37	3	62	65

หมายเหตุ () = อัตรากำลังที่กำหนดไว้ 2567 - 2569 () = อัตรากำลังที่มีตามแผน 2567 - 2569 [] = อัตรากำลังที่มีอยู่เดิม < > = กำหนดเพิ่ม

รวมจำนวน 167 คน

โครงสร้างการแบ่งส่วนราชการ กองคลัง {76} (68)

ผู้อำนวยการกองคลัง {1} (1)
(นักบริหารงานการคลัง ระดับกลาง) [1]

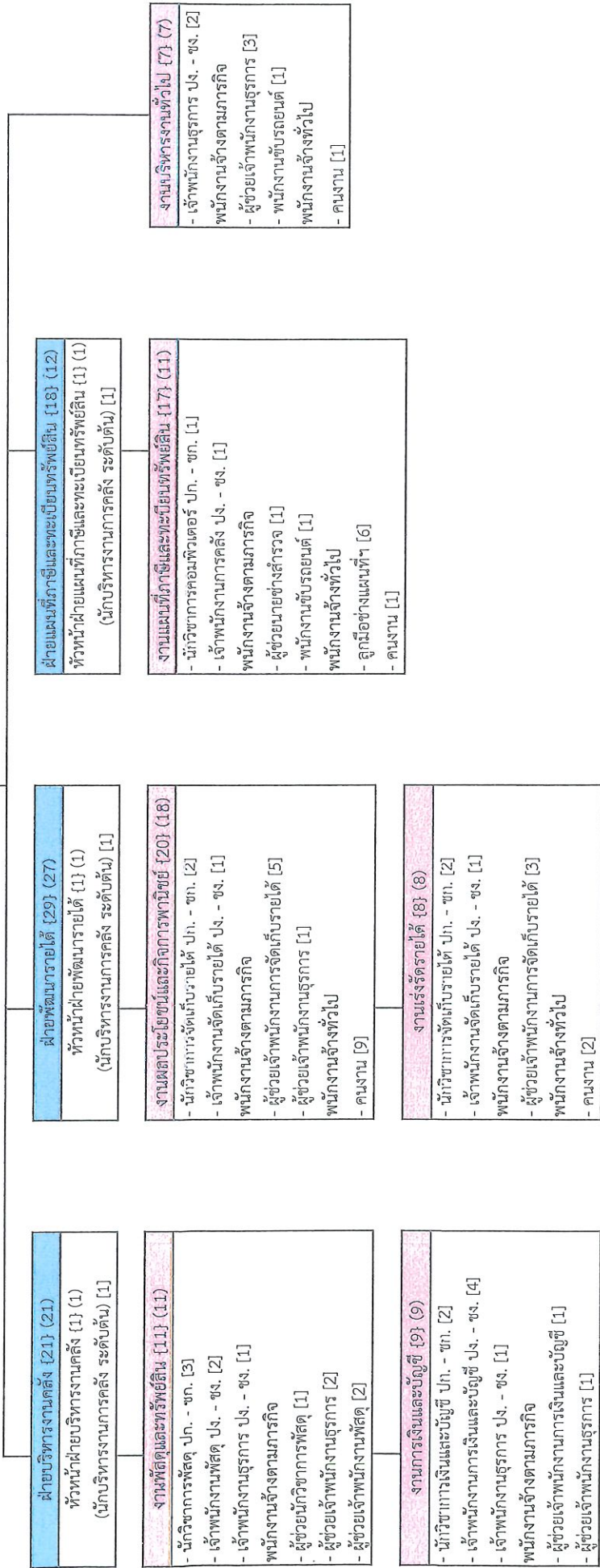

ระดับ	กลาง	ต้น	ปก / ชก	ปง / ชง	พนง.เทศบาล	ลูกจ้างประจำ	พนง.จ้างภารกิจ	พนง.จ้างทั่วไป
จำนวน	1	3	10	13	27	-	22	19

หมายเหตุ { } = อัตรากำลังที่กำหนดไว้ 2567 - 2569 () = อัตรากำลังที่มีตามแผน 2567 - 2569 [] = อัตรากำลังที่มีอยู่เดิม < > = กำหนดเพิ่ม

รวมจำนวน 68 คน

โครงสร้างการแบ่งส่วนราชการ กองสาธารณสุขและสิ่งแวดล้อม {237} (194)

ผู้อำนวยการสาธารณสุขและสิ่งแวดล้อม {1} (1)
(นักบริหารงานสาธารณสุขและสิ่งแวดล้อม ระดับกลาง) (1)

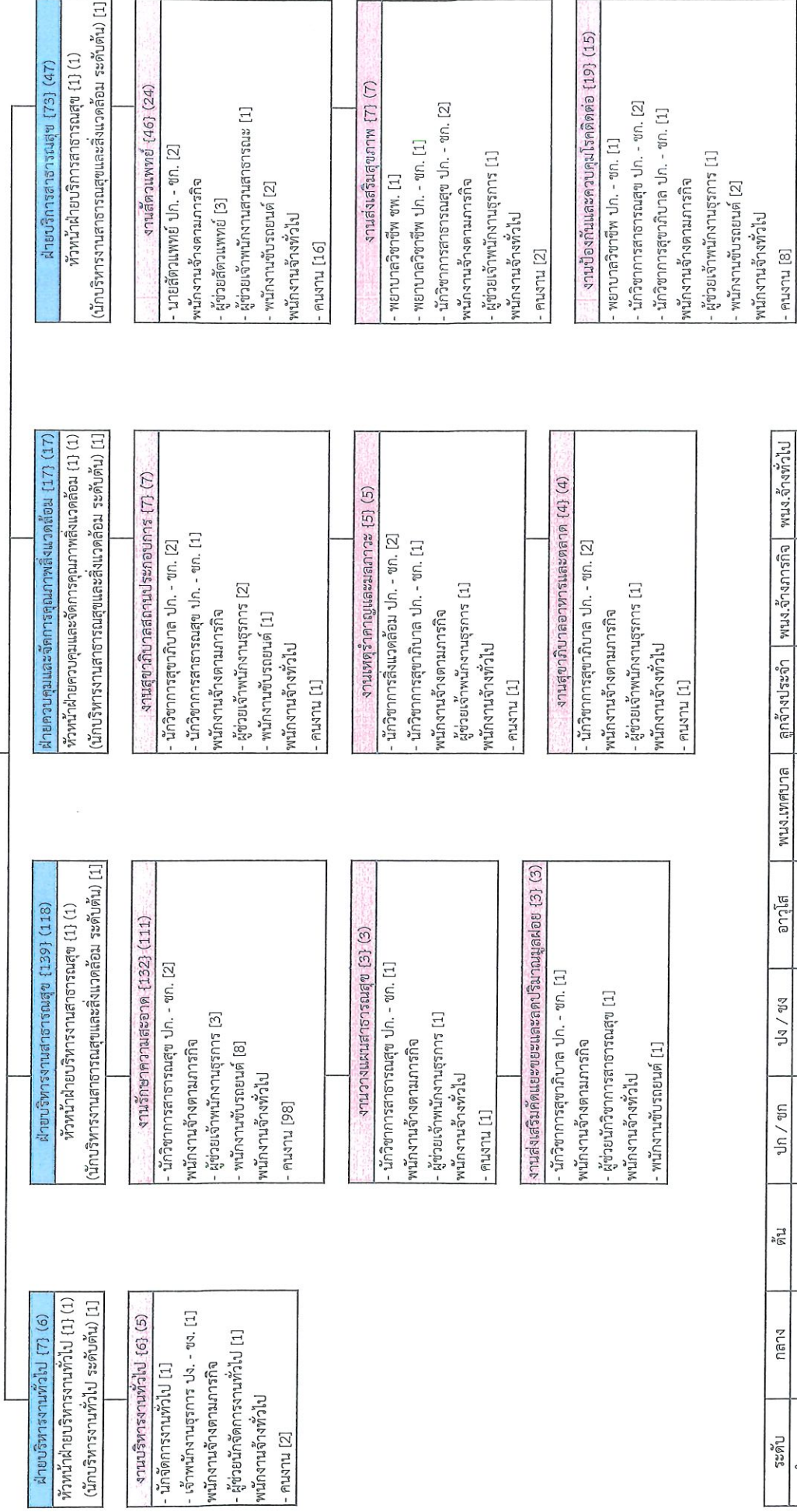

ระดับ	กลาง	ต้น	ป.ก / ขก	ปง / ขง	อาวุโส	พ.นง.เทศบาล	ลูกจ้างประจำ	พ.นง.จ้างภารกิจ	พ.นง.จ้างทั่วไป
จำนวน	1	4	23	1	-	29	5	29	131

หมายเหตุ { } = อัตรากำลังที่กำหนดไว้ 2567 - 2569 () = อัตรากำลังที่มีแผน 2567 - 2569 [] = อัตรากำลังที่มีอยู่เดิม < > = กำหนดเพิ่ม

รวมจำนวน 194 คน

โครงสร้างการแบ่งส่วนราชการ กองยุทธศาสตร์และงบประมาณ {44} (42)

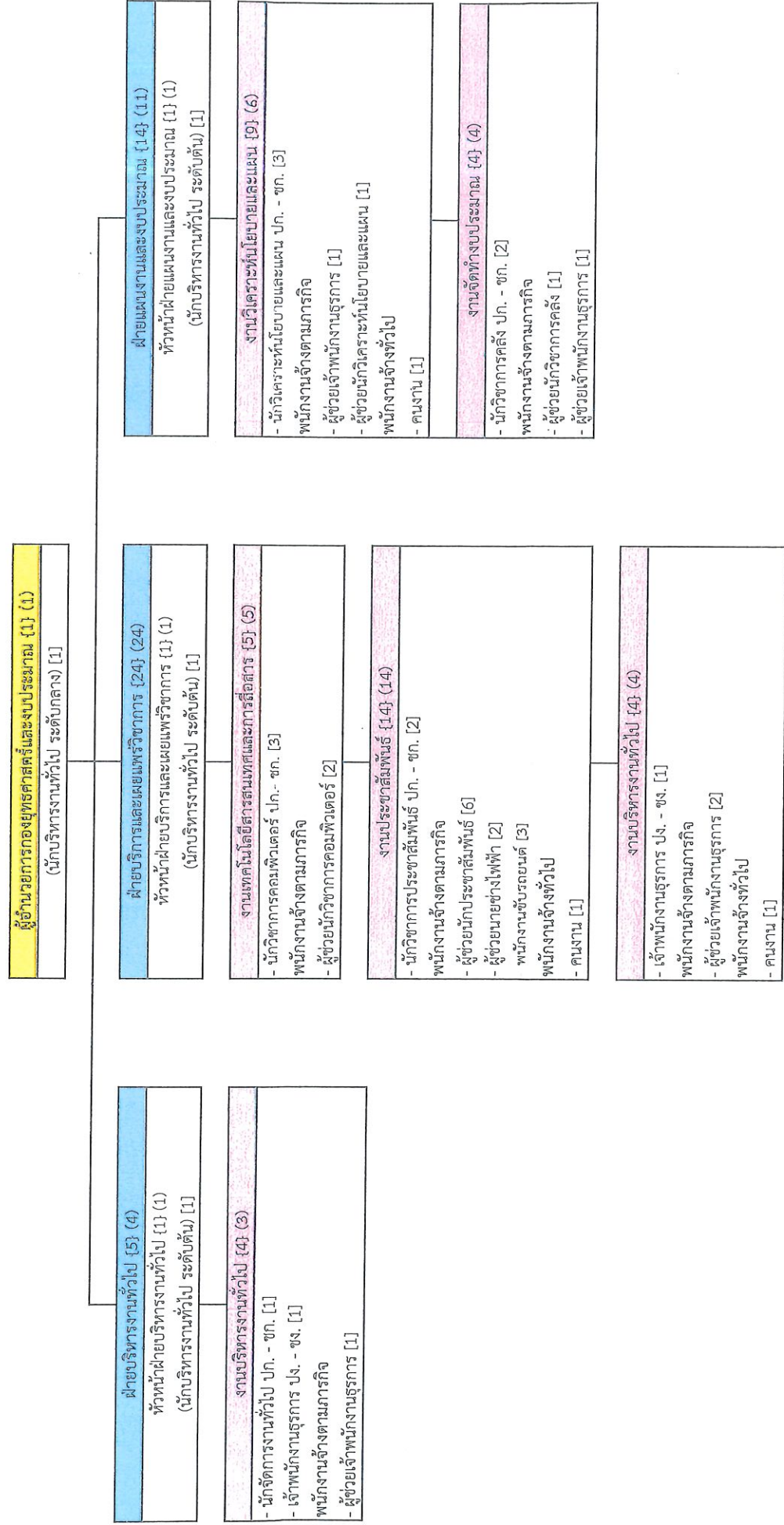

ระดับ	กลาง	ต้น	ปก / ชก	ปง / ชง	จำนวน	ลูกจ้างประจำ	พนักงานจ้าง	พนักงานจ้าง
จำนวน	1	3	11	2	-	17	1	21

หมายเหตุ { } = อัตรากำลังที่กำหนดไว้ 2567 - 2569 () = อัตรากำลังที่มีอยู่เดิม < > = กำหนดเพิ่ม

รวมจำนวน 42 คน

โครงสร้างการแบ่งส่วนราชการ กองการศึกษา {157} (116)

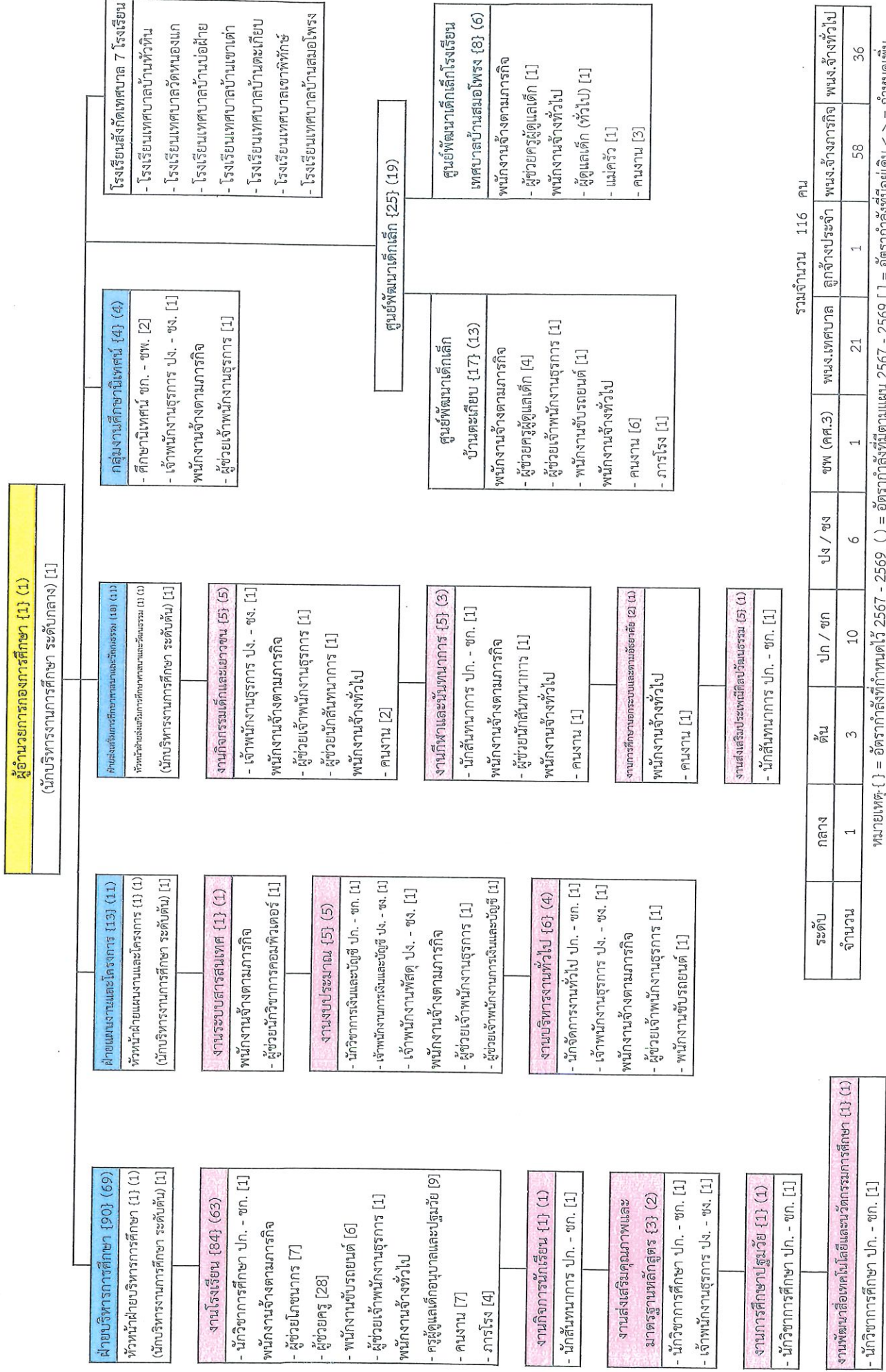

โครงสร้างการแบ่งส่วนราชการ กองการประจำ {143} (124)

ผู้อำนวยการกองการประจำ {1} (1)
(นักบริหารงานประจำ ระดับกลาง) [1]

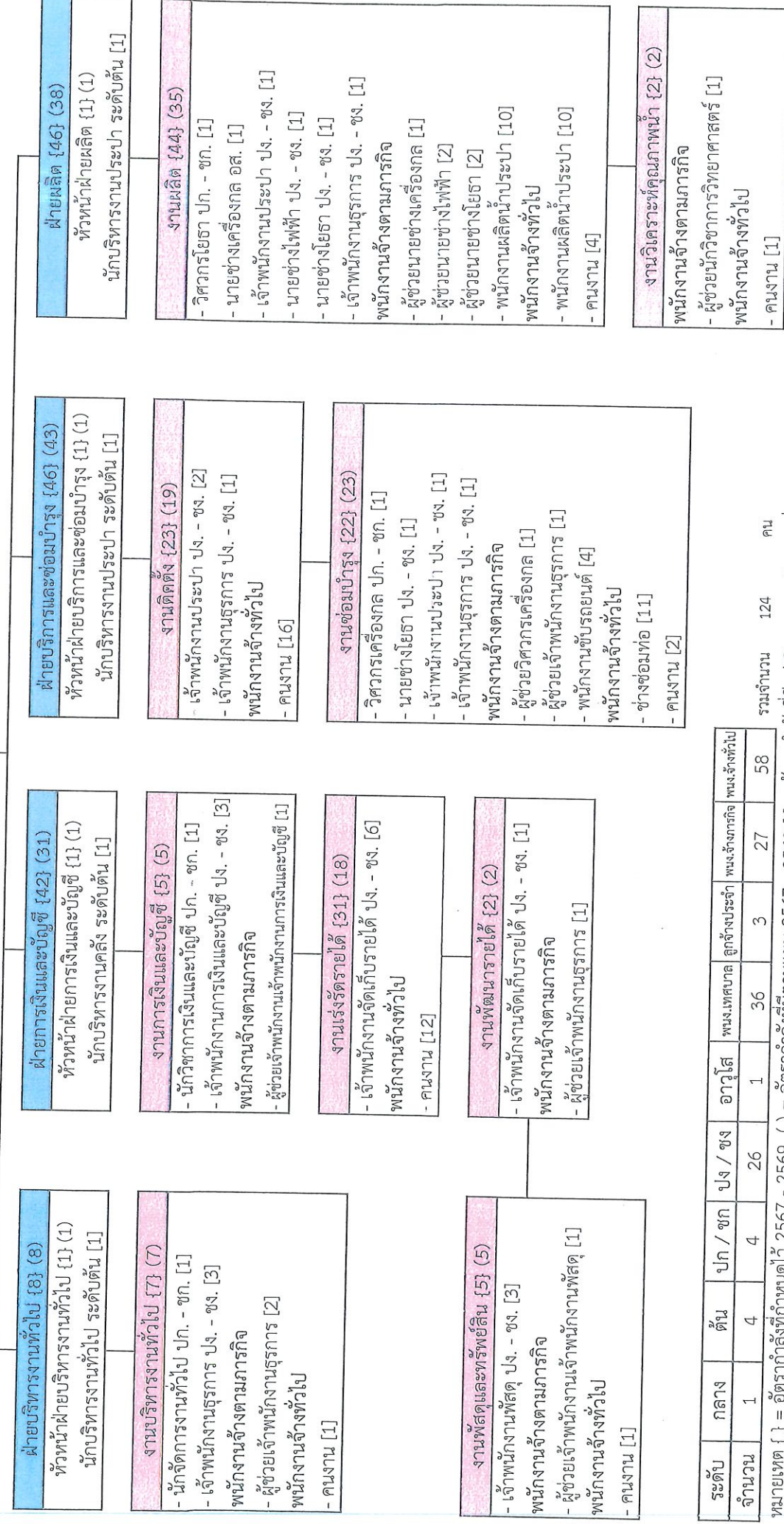

ระดับ	กลาง	ต้น	ปก / ชก	ปง / ชง	อาวุโส	พ.ม.เทศบาล	ลูกจ้างประจำ	พ.น.จ้างภารกิจ	พ.น.จ้างทั่วไป
จำนวน	1	4	4	26	1	36	3	27	58

หมายเหตุ { } = อัตรากำลังที่กำหนดไว้ 2567 - 2569 () = อัตรากำลังที่มีตามแผน 2567 - 2569 [] = อัตรากำลังที่มีอยู่เดิม < > = กำหนดเพิ่ม

โครงสร้างการแบ่งส่วนราชการ กองช่างสุขาภิบาล {79} (63)

ผู้อำนวยการกองช่างสุขาภิบาล {1} (1)
(นักบริหารงานช่างสุขาภิบาล ระดับกลาง) [1]

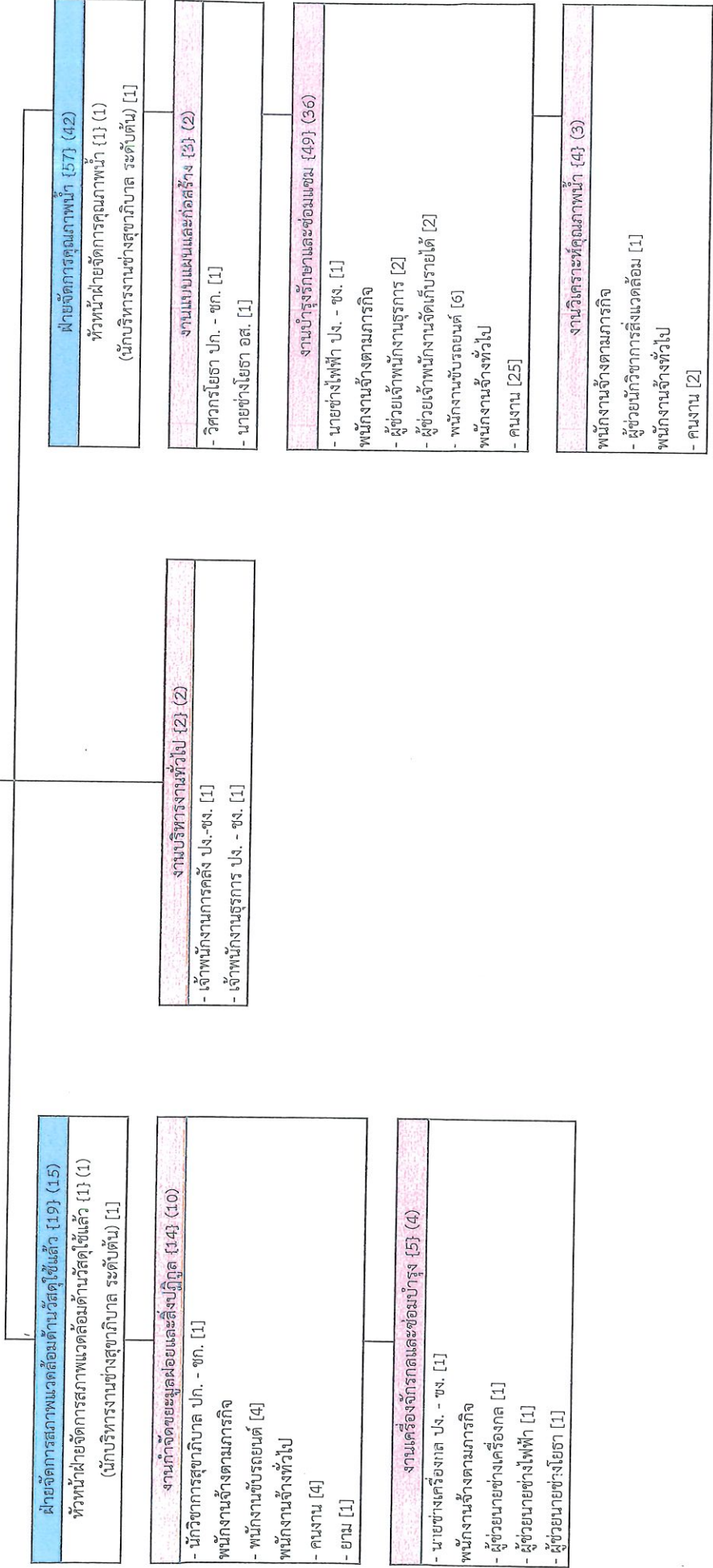

ระดับ	กลาง	ต้น	ปก / ชก	ปก / ชก	ปง / ชก	อาวุโส	พนง.พิเศษ	ลูกจ้างประจำ	พนง.จ้างภารกิจ	พนง.จ้างทั่วไป
จำนวน	1	2	2		4	1	10	3	18	32

หมายเหตุ { } = อัตรากำลังที่กำหนดไว้ 2567 - 2569 () = อัตรากำลังที่มีตามแผน 2567 - 2569 [] = อัตรากำลังที่มีอยู่เดิม < > = กำหนดเพิ่ม

รวมจำนวน 63 คน

โครงสร้างการแบ่งส่วนราชการ กองสวัสดิการสังคม {31} (27)

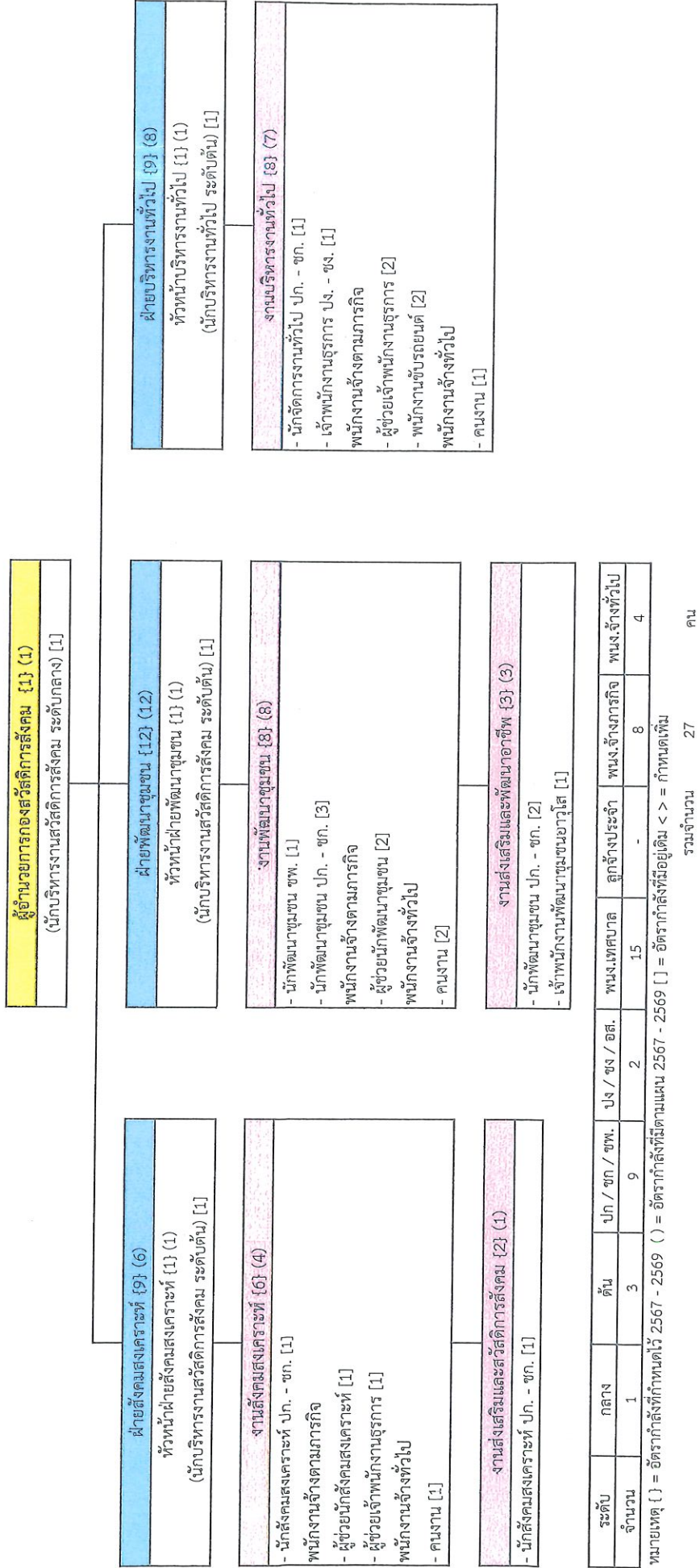

โครงสร้างการแบ่งส่วนราชการ กองการแพทย์ {39} (38)

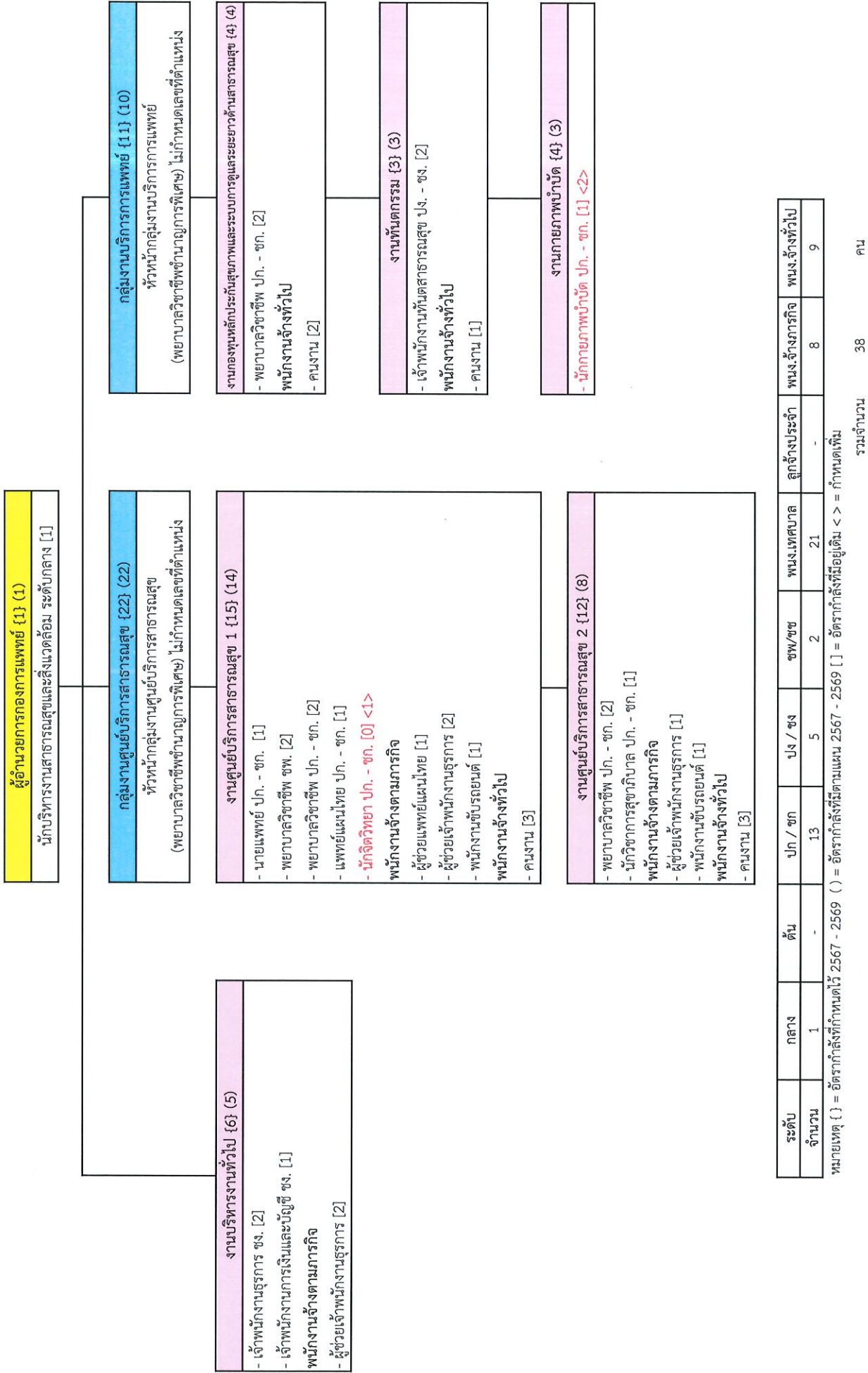

โครงสร้างการแบ่งส่วนราชการ กองการเจ้าหน้าที่ [16] (14)

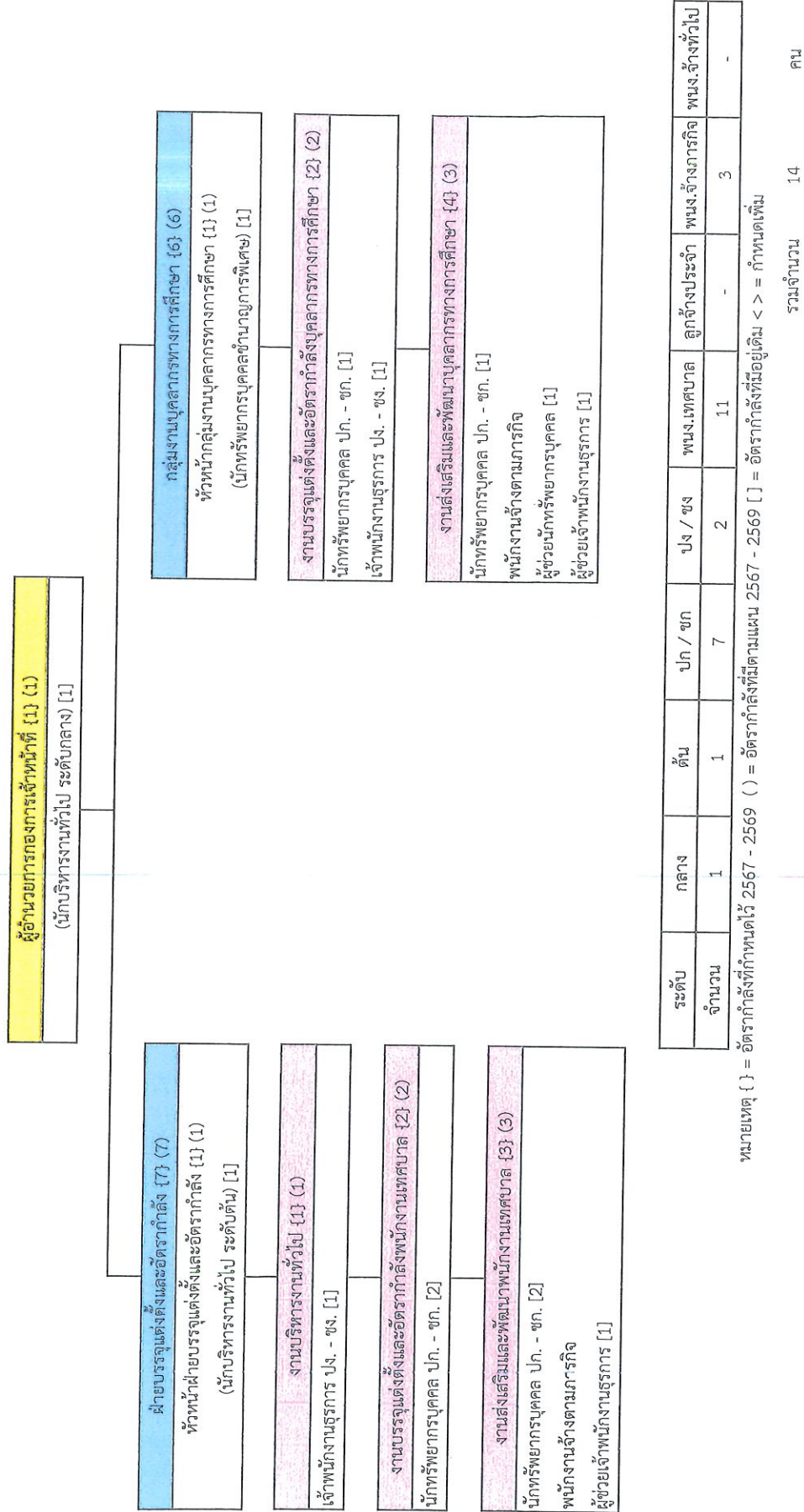

๑๑. บัญชีแสดงจัดคนลงสู่ตำแหน่งและการกำหนดเลขที่ตำแหน่งในส่วนราชการ
บัญชีแสดงจัดคนลงสู่ตำแหน่งและการกำหนดเลขที่ตำแหน่งในส่วนราชการ ประเภท : พนักงานเทศบาล

ลำดับ ที่	ข้อมูลผู้ดำรงตำแหน่ง		กรอบอัตราเก่าเดิม				กรอบอัตรากำลังใหม่				หมายเหตุ	
	ชื่อ - นามสกุล	ตำแหน่ง	ตำแหน่งเลขที่	ชื่อตำแหน่งในสายงาน	ระดับตำแหน่ง	ตำแหน่งเลขที่	ชื่อตำแหน่งในสายงาน	ระดับตำแหน่ง	ประเภทตำแหน่ง	ระดับตำแหน่ง		
1	นายจิรวัฒน์ พรหมณี		29-2-00-1101-001	นักบริหารงานทั่วไป	สูง	29-2-00-1101-001	ปลัดเทศบาล	นักบริหารงานท้องถิ่น	บริหารท้องถิ่น	สูง		
2	นางหนึ่งฤทัย สุขจันทร์		29-2-00-1101-002	รองปลัดเทศบาล	กลาง	29-2-00-1101-002	รองปลัดเทศบาล	นักบริหารงานท้องถิ่น	บริหารท้องถิ่น	กลาง	รับโอน 2 ม.ค.68	
3	จำเอกสิทธิ์ หนูเนิน		29-2-00-1101-003	รองปลัดเทศบาล	กลาง	29-2-00-1101-003	รองปลัดเทศบาล	นักบริหารงานท้องถิ่น	บริหารท้องถิ่น	กลาง		
4	-ว่าง-		29-2-00-1101-004	รองปลัดเทศบาล	สูง	29-2-00-1101-004	รองปลัดเทศบาล	นักบริหารงานท้องถิ่น	บริหารท้องถิ่น	สูง	อยู่ระหว่างดำเนินการของ กท.	
ลำนับปลัดเทศบาล												
5	นายสยาม สมบัติทอง		29-2-01-2101-001	หัวหน้าสำนักปลัดเทศบาล	กลาง	29-2-01-2101-001	หัวหน้าสำนักปลัดเทศบาล	นักบริหารงานทั่วไป	อำนาจการท้องถิ่น	กลาง	รับโอน 2 ม.ค.68	
	ฝ่ายอำนวยความสะดวก											
6	นางสาวขวัญเรือน สุกพล		29-2-01-2101-002	หัวหน้าฝ่ายอำนวยความสะดวก	ต้น	29-2-01-2101-002	หัวหน้าฝ่ายอำนวยความสะดวก	นักบริหารงานทั่วไป	อำนาจการท้องถิ่น	ต้น	รับโอน 1 มี.ค.66	
	งานส่งเสริมการท่องเที่ยว											
7	นายอุทัย ป้อมทองคำ		29-2-01-3302-001	นักพัฒนาการท่องเที่ยว	ชำนาญการ	29-2-01-3302-001	นักพัฒนาการท่องเที่ยว	นักพัฒนาการท่องเที่ยว	วิชาการ	ชำนาญการ		
8	จำเอกเกษมศักดิ์ บัณฑิต		29-2-01-4101-001	เจ้าหน้าที่งานธุรการ	ทั่วไป	29-2-01-4101-001	เจ้าหน้าที่งานธุรการ	เจ้าหน้าที่งานธุรการ	ทั่วไป	ชำนาญงาน		
	งานสนับสนุนกิจการท่องเที่ยว											
9	นายปพนเทพ ดวงแก้ว		29-2-01-4302-001	เจ้าหน้าที่งานส่งเสริมการท่องเที่ยว	ทั่วไป	29-2-01-4302-001	เจ้าหน้าที่งานส่งเสริมการท่องเที่ยว	เจ้าหน้าที่งานส่งเสริมการท่องเที่ยว	ทั่วไป	ปฏิบัติงาน		
	ฝ่ายบริหารงานทั่วไป											
10	พ.อ.อ.พินิจ ผลพานิช		29-2-01-2101-003	หัวหน้าฝ่ายบริหารงานทั่วไป	ต้น	29-2-01-2101-003	หัวหน้าฝ่ายบริหารงานทั่วไป	นักบริหารงานทั่วไป	อำนาจการท้องถิ่น	ต้น	รับโอน 3 มี.ค.68	
	งานบริหารงานทั่วไป											
11	นางสาวสิริราชย์ ไทยประเสริฐ		29-2-01-4101-002	เจ้าหน้าที่งานธุรการ	ทั่วไป	29-2-01-4101-002	เจ้าหน้าที่งานธุรการ	เจ้าหน้าที่งานธุรการ	ทั่วไป	ชำนาญงาน		
12	นางสาวจุฑารัตน์ นรพศ		29-2-01-4101-003	เจ้าหน้าที่งานธุรการ	ทั่วไป	29-2-01-4101-003	เจ้าหน้าที่งานธุรการ	เจ้าหน้าที่งานธุรการ	ทั่วไป	ชำนาญงาน		
13	นางสาวโศภิตา ผ่องดี		29-2-01-4101-004	เจ้าหน้าที่งานธุรการ	ทั่วไป	29-2-01-4101-004	เจ้าหน้าที่งานธุรการ	เจ้าหน้าที่งานธุรการ	ทั่วไป	ชำนาญงาน		
	งานกิจการสภาเทศบาล											
14	นางสาวรัชฎาภรณ์ นวมนาคะ		29-2-01-3101-001	นักจัดการงานทั่วไป	วิชาการ	29-2-01-3101-001	นักจัดการงานทั่วไป	นักจัดการงานทั่วไป	วิชาการ	ชำนาญการ		
15	นางสาวเตชินี นิลประดับ		29-2-01-4101-005	เจ้าหน้าที่งานธุรการ	ทั่วไป	29-2-01-4101-005	เจ้าหน้าที่งานธุรการ	เจ้าหน้าที่งานธุรการ	ทั่วไป	ชำนาญงาน	ย้ายมา 1 ก.พ. 66	
	งานเลขานุการผู้บริหาร											
16	นางสาววันรัตน์ ยิ้มสอาด		29-2-01-4101-006	เจ้าหน้าที่งานธุรการ	ทั่วไป	29-2-01-4101-006	เจ้าหน้าที่งานธุรการ	เจ้าหน้าที่งานธุรการ	ทั่วไป	ปฏิบัติงาน	รับโอน 2 ต.ค.67	
	ฝ่ายปกครอง											
17	พ.จ.อ.อิสสระ ทิรัญดำ		29-2-01-2101-004	หัวหน้าฝ่ายปกครอง	ต้น	29-2-01-2101-004	หัวหน้าฝ่ายปกครอง	นักบริหารงานทั่วไป	อำนาจการท้องถิ่น	ต้น	ย้าย 1 พ.ย.67	

ลำดับ ที่	ข้อมูลผู้ดำรงตำแหน่ง		กรอบอัตรากำลังเดิม				กรอบอัตรากำลังใหม่				หมายเหตุ	
	ชื่อ - นามสกุล	ตำแหน่ง	ตำแหน่งเลขที่	ชื่อตำแหน่งในการบริหารงาน	ชื่อตำแหน่งในสายงาน	ประเภทตำแหน่ง	ระดับตำแหน่ง	ตำแหน่งเลขที่	ชื่อตำแหน่งในการบริหารงาน	ชื่อตำแหน่งในสายงาน	ประเภทตำแหน่ง	ระดับตำแหน่ง
	งานทะเบียนราษฎรและบัตร											
18	นางสาวศรัญญา พิกษ์ขิยะวรรณ	29-2-01-3104-001	นักจัดการงานทะเบียนและบัตร	นักจัดการงานทะเบียนและบัตร	นักจัดการงานทะเบียนและบัตร	วิชาการ	ชำนาญการ	29-2-01-3104-001	นักจัดการงานทะเบียนและบัตร	นักจัดการงานทะเบียนและบัตร	วิชาการ	ชำนาญการ
19	จำเอยพิรุสสาร ทองเจี๊ยง	29-2-01-3104-002	นักจัดการงานทะเบียนและบัตร	นักจัดการงานทะเบียนและบัตร	นักจัดการงานทะเบียนและบัตร	วิชาการ	ชำนาญการ	29-2-01-3104-002	นักจัดการงานทะเบียนและบัตร	นักจัดการงานทะเบียนและบัตร	วิชาการ	ชำนาญการ
20	นายธวัช ทองเงิน	29-2-01-3104-003	นักจัดการงานทะเบียนและบัตร	นักจัดการงานทะเบียนและบัตร	นักจัดการงานทะเบียนและบัตร	วิชาการพิเศษ	ชำนาญการ	29-2-01-3104-003	นักจัดการงานทะเบียนและบัตร	นักจัดการงานทะเบียนและบัตร	วิชาการ	ชำนาญการพิเศษ
21	นางสาวอารีย์ ศรีเมฆ	29-2-01-3104-004	นักจัดการงานทะเบียนและบัตร	นักจัดการงานทะเบียนและบัตร	นักจัดการงานทะเบียนและบัตร	วิชาการ	ชำนาญการ	29-2-01-3104-004	นักจัดการงานทะเบียนและบัตร	นักจัดการงานทะเบียนและบัตร	วิชาการ	ชำนาญการ
22	นางสาวธมลพรรณ ต้นขี้	29-2-01-4102-001	เจ้าพนักงานทะเบียน	เจ้าพนักงานทะเบียน	เจ้าพนักงานทะเบียน	ทั่วไป	ชำนาญงาน	29-2-01-4102-001	เจ้าพนักงานทะเบียน	เจ้าพนักงานทะเบียน	ทั่วไป	ชำนาญงาน
	งานป้องกันและบรรเทาสาธารณภัย											
23	นายชัชวาทย์ เติลสิน	29-2-01-4805-001	เจ้าพนักงานป้องกันและบรรเทาสาธารณภัย	เจ้าพนักงานป้องกันและบรรเทาสาธารณภัย	เจ้าพนักงานป้องกันและบรรเทาสาธารณภัย	ทั่วไป	ชำนาญงาน	29-2-01-4805-001	เจ้าพนักงานป้องกันและบรรเทาสาธารณภัย	เจ้าพนักงานป้องกันและบรรเทาสาธารณภัย	ทั่วไป	ชำนาญงาน
24	-ว่าง-	29-2-01-4805-002	เจ้าพนักงานป้องกันและบรรเทาสาธารณภัย	เจ้าพนักงานป้องกันและบรรเทาสาธารณภัย	เจ้าพนักงานป้องกันและบรรเทาสาธารณภัย	ทั่วไป	ปฏิบัติงานชำนาญงาน	29-2-01-4805-002	เจ้าพนักงานป้องกันและบรรเทาสาธารณภัย	เจ้าพนักงานป้องกันและบรรเทาสาธารณภัย	ทั่วไป	ปฏิบัติงานชำนาญงาน
25	-ว่าง-	29-2-01-4805-003	เจ้าพนักงานป้องกันและบรรเทาสาธารณภัย	เจ้าพนักงานป้องกันและบรรเทาสาธารณภัย	เจ้าพนักงานป้องกันและบรรเทาสาธารณภัย	ทั่วไป	ปฏิบัติงานชำนาญงาน	29-2-01-4805-003	เจ้าพนักงานป้องกันและบรรเทาสาธารณภัย	เจ้าพนักงานป้องกันและบรรเทาสาธารณภัย	ทั่วไป	ปฏิบัติงานชำนาญงาน
26	นายเกษิพงษ์ คงสวัสดิ์	29-2-01-4805-004	เจ้าพนักงานป้องกันและบรรเทาสาธารณภัย	เจ้าพนักงานป้องกันและบรรเทาสาธารณภัย	เจ้าพนักงานป้องกันและบรรเทาสาธารณภัย	ทั่วไป	ชำนาญงาน	29-2-01-4805-004	เจ้าพนักงานป้องกันและบรรเทาสาธารณภัย	เจ้าพนักงานป้องกันและบรรเทาสาธารณภัย	ทั่วไป	ชำนาญงาน
27	นายอภิชาติ ศรีสุวรรณ	29-2-01-4805-005	เจ้าพนักงานป้องกันและบรรเทาสาธารณภัย	เจ้าพนักงานป้องกันและบรรเทาสาธารณภัย	เจ้าพนักงานป้องกันและบรรเทาสาธารณภัย	ทั่วไป	ชำนาญงาน	29-2-01-4805-005	เจ้าพนักงานป้องกันและบรรเทาสาธารณภัย	เจ้าพนักงานป้องกันและบรรเทาสาธารณภัย	ทั่วไป	ชำนาญงาน
28	นางมลวรรณ สอดศรี	29-2-01-4101-007	เจ้าพนักงานธุรการ	เจ้าพนักงานธุรการ	เจ้าพนักงานธุรการ	ทั่วไป	ชำนาญงาน	29-2-01-4101-007	เจ้าพนักงานธุรการ	เจ้าพนักงานธุรการ	ทั่วไป	ชำนาญงาน
	งานรักษาความสงบ											
29	พ.อ.สมชาย เพชรแย้ม	29-2-01-3809-001	นักจัดการงานเทคนิค	นักจัดการงานเทคนิค	นักจัดการงานเทคนิค	วิชาการ	ปฏิบัติงานชำนาญการ	29-2-01-3809-001	นักจัดการงานเทคนิค	นักจัดการงานเทคนิค	วิชาการ	ปฏิบัติงานชำนาญการ
30	นายมีชัยมา ศรีเมฆ	29-2-01-4804-001	เจ้าพนักงานเทคนิค	เจ้าพนักงานเทคนิค	เจ้าพนักงานเทคนิค	ทั่วไป	ชำนาญงาน	29-2-01-4804-001	เจ้าพนักงานเทคนิค	เจ้าพนักงานเทคนิค	ทั่วไป	ชำนาญงาน
	กลุ่มงานนิติการ											
31	พ.อ.อ.เรืองเดช ลิทธิชัย	29-2-01-3105-001	หัวหน้ากลุ่มงานนิติการ	นิติกร	นิติกร	วิชาการ	ชำนาญการพิเศษ	29-2-01-3105-001	หัวหน้ากลุ่มงานนิติการ	นิติกร	วิชาการ	ชำนาญการพิเศษ
	งานนิติกรรมสัญญา											
32	นางสาวนิภาพร คูวิจิตรจารุ	29-2-01-3105-002	นิติกร	นิติกร	นิติกร	วิชาการ	ชำนาญการ	29-2-01-3105-002	นิติกร	นิติกร	วิชาการ	ชำนาญการ
33	นางสาวกษิญา ธนวัชรินทร์	29-2-01-3105-003	นิติกร	นิติกร	นิติกร	วิชาการ	ปฏิบัติการ	29-2-01-3105-003	นิติกร	นิติกร	วิชาการ	ปฏิบัติการ
34	นางสาวราพิพย์ รักษเดช	29-2-01-3105-004	นิติกร	นิติกร	นิติกร	วิชาการ	ปฏิบัติการ	29-2-01-3105-004	นิติกร	นิติกร	วิชาการ	ปฏิบัติการ
	งานรับเรื่องราวร้องทุกข์											
35	นายสุธีร์ นาคทอง	29-2-01-3105-005	นิติกร	นิติกร	นิติกร	วิชาการ	ชำนาญการพิเศษ	29-2-01-3105-005	นิติกร	นิติกร	วิชาการ	ชำนาญการพิเศษ
36	จำเอยวีรภัทร เทียมทัต	29-2-01-3105-006	นิติกร	นิติกร	นิติกร	วิชาการ	ปฏิบัติการ	29-2-01-3105-006	นิติกร	นิติกร	วิชาการ	ปฏิบัติการ
	งานสอบสวนและงานคดี											
37	นายพลยุทธ เมื่อ่งเจริญ	29-2-01-3105-007	นิติกร	นิติกร	นิติกร	วิชาการ	ชำนาญการ	29-2-01-3105-007	นิติกร	นิติกร	วิชาการ	ชำนาญการ
38	นายศุภานพ มัดจันทร์	29-2-01-3105-008	นิติกร	นิติกร	นิติกร	วิชาการ	ปฏิบัติการ	29-2-01-3105-008	นิติกร	นิติกร	วิชาการ	ปฏิบัติการ
39	นางสาวณัฏฐิชา มา สติย์พงษ์	29-2-01-3105-009	นิติกร	นิติกร	นิติกร	วิชาการ	ปฏิบัติการ	29-2-01-3105-009	นิติกร	นิติกร	วิชาการ	ปฏิบัติการ

ลำดับที่	ข้อมูลผู้ดำรงตำแหน่ง		กรอบอัตรากำลังเดิม				กรอบอัตรากำลังใหม่				หมายเหตุ	
	ชื่อ - นามสกุล	ตำแหน่ง	ตำแหน่งเลขที่	ชื่อตำแหน่งในการบริหารงาน	ชื่อตำแหน่งในสายงาน	ประเภทตำแหน่ง	ระดับตำแหน่ง	ตำแหน่งเลขที่	ชื่อตำแหน่งในการบริหารงาน	ชื่อตำแหน่งในสายงาน	ประเภทตำแหน่ง	ระดับตำแหน่ง
	งานบริหารงานทั่วไป											
40	นางธัญญพัทธ์ รัฐพงศ์กิตติกร		29-2-01-4101-008	เจ้าพนักงานธุรการ	เจ้าพนักงานธุรการ	ทั่วไป	ชำนาญงาน	29-2-01-4101-008	เจ้าพนักงานธุรการ	เจ้าพนักงานธุรการ	ทั่วไป	ชำนาญงาน
41	นางสาวกาญจนา ค้ายอด		29-2-01-4101-009	เจ้าพนักงานธุรการ	เจ้าพนักงานธุรการ	ทั่วไป	ปฏิบัติงาน	29-2-01-4101-009	เจ้าพนักงานธุรการ	เจ้าพนักงานธุรการ	ทั่วไป	ปฏิบัติงาน
กองคลัง												
42	นางจิรวรรณ แกลสินธุ์		29-2-04-2102-001	ผู้อำนวยการกองคลัง	ผู้อำนวยการกองคลัง		กลาง	29-2-04-2102-001	ผู้อำนวยการกองคลัง	นักบริหารงานการคลัง	อำนวยการท้องถิ่น	กลาง
	งานบริหารงานทั่วไป											
43	นางพิมพ์นิภา วงศ์ดาวไทย		29-2-04-4101-010	เจ้าพนักงานธุรการ	เจ้าพนักงานธุรการ	ทั่วไป	ชำนาญงาน	29-2-04-4101-010	เจ้าพนักงานธุรการ	เจ้าพนักงานธุรการ	ทั่วไป	ชำนาญงาน
44	นางสาวกัญทิมา มานพศิลป์		29-2-04-4101-011	เจ้าพนักงานธุรการ	เจ้าพนักงานธุรการ	ทั่วไป	ปฏิบัติงาน	29-2-04-4101-011	เจ้าพนักงานธุรการ	เจ้าพนักงานธุรการ	ทั่วไป	ปฏิบัติงาน
	ฝ่ายพัฒนารายได้											
45	นางสาวณัฏพร อนุชาติ		29-2-04-2102-002	หัวหน้าฝ่ายพัฒนารายได้	นักบริหารงานการคลัง	อำนวยการท้องถิ่น	ต้น	29-2-04-2102-002	หัวหน้าฝ่ายพัฒนารายได้	นักบริหารงานการคลัง	อำนวยการท้องถิ่น	ต้น
	งานผลประโยชน์และกิจกรรมพิเศษ											
46	นางณัฐราพร ทะเลน้อย		29-2-04-3203-001	นักวิชาการจัดเก็บรายได้	นักวิชาการจัดเก็บรายได้	วิชาการ	ชำนาญการ	29-2-04-3203-001	นักวิชาการจัดเก็บรายได้	นักวิชาการจัดเก็บรายได้	วิชาการ	ชำนาญการ
47	นางสาวพจนา บ้างาม		29-2-04-3203-002	นักวิชาการจัดเก็บรายได้	นักวิชาการจัดเก็บรายได้	วิชาการ	ชำนาญการ	29-2-04-3203-002	นักวิชาการจัดเก็บรายได้	นักวิชาการจัดเก็บรายได้	วิชาการ	ชำนาญการ
48	นางสาวกิริณันท์ สุริยากานนท์		29-2-04-4204-001	เจ้าพนักงานจัดเก็บรายได้	เจ้าพนักงานจัดเก็บรายได้	ทั่วไป	ชำนาญงาน	29-2-04-4204-001	เจ้าพนักงานจัดเก็บรายได้	เจ้าพนักงานจัดเก็บรายได้	ทั่วไป	ชำนาญงาน
	งานเร่งรัดรายได้											
49	นางนันทนพร อ่วมด้วง		29-2-04-3203-003	นักวิชาการจัดเก็บรายได้	นักวิชาการจัดเก็บรายได้	วิชาการ	ชำนาญการ	29-2-04-3203-003	นักวิชาการจัดเก็บรายได้	นักวิชาการจัดเก็บรายได้	วิชาการ	ชำนาญการ
50	นางบุญยืน หญ้างวงช้าง		29-2-04-3203-004	นักวิชาการจัดเก็บรายได้	นักวิชาการจัดเก็บรายได้	วิชาการ	ชำนาญการ	29-2-04-3203-004	นักวิชาการจัดเก็บรายได้	นักวิชาการจัดเก็บรายได้	วิชาการ	ชำนาญการ
51	นางสาวรัตนวลี รัตนธนะโชค		29-2-04-4204-002	เจ้าพนักงานจัดเก็บรายได้	เจ้าพนักงานจัดเก็บรายได้	ทั่วไป	ชำนาญงาน	29-2-04-4204-002	เจ้าพนักงานจัดเก็บรายได้	เจ้าพนักงานจัดเก็บรายได้	ทั่วไป	ชำนาญงาน
	ฝ่ายบริหารงานคลัง											
52	นางศิริพร โชคสุชาติ		29-2-04-2102-003	หัวหน้าฝ่ายบริหารงานคลัง	นักบริหารงานการคลัง	อำนวยการท้องถิ่น	ต้น	29-2-04-2102-003	หัวหน้าฝ่ายบริหารงานคลัง	นักบริหารงานการคลัง	อำนวยการท้องถิ่น	ต้น
	งานการเงินและบัญชี											
53	นางกรรติมา บุญพูลมี		29-2-04-3201-001	นักวิชาการเงินและบัญชี	นักวิชาการเงินและบัญชี	วิชาการพิเศษ	ชำนาญการพิเศษ	29-2-04-3201-001	นักวิชาการเงินและบัญชี	นักวิชาการเงินและบัญชี	วิชาการ	ชำนาญการพิเศษ
54	นางณมลวรรณ อุดมเส้น		29-2-04-3201-002	นักวิชาการเงินและบัญชี	นักวิชาการเงินและบัญชี	วิชาการ	ชำนาญการ	29-2-04-3201-002	นักวิชาการเงินและบัญชี	นักวิชาการเงินและบัญชี	วิชาการ	ชำนาญการ
55	นางสาวสิริริมล เกิดทวีพันธ์		29-2-04-4201-001	เจ้าพนักงานการเงินและบัญชี	เจ้าพนักงานการเงินและบัญชี	ทั่วไป	ปฏิบัติงาน	29-2-04-4201-001	เจ้าพนักงานการเงินและบัญชี	เจ้าพนักงานการเงินและบัญชี	ทั่วไป	ปฏิบัติงาน
56	นางสาวอัยลักษณ์ สุขศรีมล		29-2-04-4201-002	เจ้าพนักงานการเงินและบัญชี	เจ้าพนักงานการเงินและบัญชี	ทั่วไป	ชำนาญงาน	29-2-04-4201-002	เจ้าพนักงานการเงินและบัญชี	เจ้าพนักงานการเงินและบัญชี	ทั่วไป	ชำนาญงาน
57	นางสาวปิณฑา ปุยประเสริฐ		29-2-04-4201-003	เจ้าพนักงานการเงินและบัญชี	เจ้าพนักงานการเงินและบัญชี	ทั่วไป	ชำนาญงาน	29-2-04-4201-003	เจ้าพนักงานการเงินและบัญชี	เจ้าพนักงานการเงินและบัญชี	ทั่วไป	ชำนาญงาน

ลำดับที่	ข้อมูลผู้ดำรงตำแหน่ง		กรอบอัตรากำลังเดิม				กรอบอัตรากำลังใหม่				หมายเหตุ	
	ชื่อ - นามสกุล	ตำแหน่ง	ตำแหน่งเลขที่	ชื่อตำแหน่งในการบริหารงาน	ระดับตำแหน่ง	ตำแหน่งเลขที่	ชื่อตำแหน่งในการบริหารงาน	ระดับตำแหน่ง	ตำแหน่งเลขที่	ตำแหน่งเลขที่	ระดับตำแหน่ง	หมายเหตุ
58	นางสาวกตนิภา โตอ่อน		29-2-04-4201-004	เจ้าพนักงานการเงินและบัญชี	ชำนาญงาน	29-2-04-4201-004	เจ้าพนักงานการเงินและบัญชี	ชำนาญงาน	ทั่วไป	ทั่วไป	ชำนาญงาน	เดือน 7 ต.ค.67
59	นางสาวกรรณิการ์ แก่นพันธ์		29-2-04-4101-012	เจ้าพนักงานธุรการ	ปฏิบัติงาน	29-2-04-4101-012	เจ้าพนักงานธุรการ	ปฏิบัติงาน	ทั่วไป	ทั่วไป	ปฏิบัติงาน	บรรจุ 1 พ.ค. 66
	งานพัสดุและทรัพย์สิน											
60	นางสาวปนัดดา นิละนิจ		29-2-04-3204-001	นักวิชาการพัสดุ	ปฏิบัติการ	29-2-04-3204-001	นักวิชาการพัสดุ	ปฏิบัติการ	วิชาการ	วิชาการ	ปฏิบัติการ	
61	นางสาวกัญญรัตน์ นาคสกุล		29-2-04-3204-002	นักวิชาการพัสดุ	วิชาการ	29-2-04-3204-002	นักวิชาการพัสดุ	วิชาการ	วิชาการ	วิชาการ	ชำนาญการ	ย้าย 3 ม.ค.67
62	-ว่าง-		29-2-04-3204-003	นักวิชาการพัสดุ	วิชาการ	29-2-04-3204-003	นักวิชาการพัสดุ	วิชาการ	วิชาการ	วิชาการ	ปฏิบัติการ-ชำนาญการ	สอบคัดเลือก
63	นางสาวตยา ธรรมเจริญราช		29-2-04-4203-001	เจ้าพนักงานพัสดุ	ชำนาญงาน	29-2-04-4203-001	เจ้าพนักงานพัสดุ	ชำนาญงาน	ทั่วไป	ทั่วไป	ชำนาญงาน	เดือน 15 ต.ค. 66
64	นางสาวสร้อยทิพย์ เสือทอง		29-2-04-4203-002	เจ้าพนักงานพัสดุ	ปฏิบัติงาน	29-2-04-4203-002	เจ้าพนักงานพัสดุ	ปฏิบัติงาน	ทั่วไป	ทั่วไป	ปฏิบัติงาน	รับโอน 1 พ.ย.67
65	นางดวงใจ เอี่ยมสะอาด		29-2-04-4101-013	เจ้าพนักงานธุรการ	ปฏิบัติงาน	29-2-04-4101-013	เจ้าพนักงานธุรการ	ปฏิบัติงาน	ทั่วไป	ทั่วไป	ชำนาญงาน	
	ฝ่ายแผนที่ภาษีและทะเบียนทรัพย์สิน											
66	นายปิยะชัย เทียนทอง		29-2-04-2102-004	หัวหน้าแผนกช่างเขียนและตกแต่งพื้นที่	ชำนาญการท้องถิ่น	29-2-04-2102-004	หัวหน้าแผนกช่างเขียนและตกแต่งพื้นที่	ชำนาญการท้องถิ่น	ชำนาญการท้องถิ่น	ชำนาญการท้องถิ่น	ต้น	
	งานแผนที่ภาษีและทะเบียนทรัพย์สิน											
67	นางสาวจอมใจ เพิ่มผล		29-2-04-3106-001	นักวิชาการคอมพิวเตอร์	ชำนาญการ	29-2-04-3106-001	นักวิชาการคอมพิวเตอร์	ชำนาญการ	วิชาการ	วิชาการ	ชำนาญการ	รับโอน 1 ส.ค.67
68	นายจารุภัทร บุญชูบ		29-2-04-4202-001	เจ้าพนักงานการคลัง	ปฏิบัติงาน	29-2-04-4202-001	เจ้าพนักงานการคลัง	ปฏิบัติงาน	ทั่วไป	ทั่วไป	ชำนาญงาน	
สำนักช่าง												
69	นายกลยุทธ์ ฤยคำ		29-2-05-2103-001	ผู้อำนวยการสำนักช่าง	สูง	29-2-05-2103-001	ผู้อำนวยการสำนักช่าง	สูง	ผู้อำนวยการท้องถิ่น	ผู้อำนวยการท้องถิ่น	สูง	
70	นายประเสริฐ ปานสมุทร		29-2-05-2103-002	นักบริหารงานช่าง	กลาง	29-2-05-2103-002	นักบริหารงานช่าง	กลาง	ผู้อำนวยการท้องถิ่น	ผู้อำนวยการท้องถิ่น	กลาง	รับโอน 2 ม.ค.68
71	นายชกริยะ ปันสังข์		29-2-05-2103-003	ผู้อำนวยการส่วนควบคุมการก่อสร้าง	กลาง	29-2-05-2103-003	ผู้อำนวยการส่วนควบคุมการก่อสร้าง	กลาง	ผู้อำนวยการท้องถิ่น	ผู้อำนวยการท้องถิ่น	กลาง	
72	นายกันธร์ เที่ยวงาม		29-2-05-2103-004	ผู้อำนวยการส่วนการโยธา	กลาง	29-2-05-2103-004	ผู้อำนวยการส่วนการโยธา	กลาง	ผู้อำนวยการท้องถิ่น	ผู้อำนวยการท้องถิ่น	กลาง	รับโอน 3 ส.ค.66
	ฝ่ายบริหารงานทั่วไป											
73	นางวาสนา ศรีเมฆ		29-2-05-2101-005	หัวหน้าฝ่ายบริหารงานทั่วไป	ต้น	29-2-05-2101-005	หัวหน้าฝ่ายบริหารงานทั่วไป	ต้น	ผู้อำนวยการท้องถิ่น	ผู้อำนวยการท้องถิ่น	ต้น	
	งานบริหารงานทั่วไป											
74	นางสาวอรปรีชา จันทร์นุ่ม		29-2-05-4101-014	เจ้าพนักงานธุรการ	ปฏิบัติงาน	29-2-05-4101-014	เจ้าพนักงานธุรการ	ปฏิบัติงาน	ทั่วไป	ทั่วไป	ชำนาญงาน	
	งานการเงินและบัญชี											
75	นางสาวณัฐกมล ทองเที่ยง		29-2-05-3201-003	นักวิชาการเงินและบัญชี	วิชาการ	29-2-05-3201-003	นักวิชาการเงินและบัญชี	วิชาการ	วิชาการ	วิชาการ	ชำนาญการ	
76	นางสาวทัศนารณ์ ศรีเมฆ		29-2-05-4201-005	เจ้าพนักงานการเงินและบัญชี	ปฏิบัติงาน	29-2-05-4201-005	เจ้าพนักงานการเงินและบัญชี	ปฏิบัติงาน	ทั่วไป	ทั่วไป	ชำนาญงาน	

ลำดับ ที่	ข้อมูลผู้ดำรงตำแหน่ง		กรอบอัตรากำลังเดิม					กรอบอัตรากำลังใหม่					หมายเหตุ
	ชื่อ - นามสกุล	ตำแหน่ง	ตำแหน่งเลขที่	ชื่อตำแหน่งในการบริหารงาน	ชื่อตำแหน่งในสายงาน	ประเภทตำแหน่ง	ระดับตำแหน่ง	ตำแหน่งเลขที่	ชื่อตำแหน่งในการบริหารงาน	ชื่อตำแหน่งในสายงาน	ประเภทตำแหน่ง	ระดับตำแหน่ง	
	ส่วนควบคุมอาคารและผังเมือง												
	งานบริหารงานทั่วไป												
77	นางสาวณลักษณ์ ตะลุ่มพัก		29-2-05-4101-015	เจ้าพนักงานธุรการ	เจ้าพนักงานธุรการ	ทั่วไป	ชำนาญงาน	29-2-05-4101-015	เจ้าพนักงานธุรการ	เจ้าพนักงานธุรการ	ทั่วไป	ชำนาญงาน	
78	นางสาวศุติมา สมบูรณ์		29-2-05-4101-016	เจ้าพนักงานธุรการ	เจ้าพนักงานธุรการ	ทั่วไป	ปฏิบัติงาน	29-2-05-4101-016	เจ้าพนักงานธุรการ	เจ้าพนักงานธุรการ	ทั่วไป	ปฏิบัติงาน	
	ฝ่ายควบคุมอาคาร												
79	นางสาวสลี เรืองรอง		29-2-05-2103-005	หัวหน้าฝ่ายควบคุมอาคาร	นักบริหารงานช่าง	อำนาจการท้องถิ่น	ต้น	29-2-05-2103-005	หัวหน้าฝ่ายควบคุมอาคาร	นักบริหารงานช่าง	อำนาจการท้องถิ่น	ต้น	
	งานควบคุมอาคาร												
80	-ว่าง-		29-2-05-3702-001	สถาปนิก	สถาปนิก	วิชาการ	ปฏิบัติงาน-ชำนาญการ	29-2-05-3702-001	สถาปนิก	สถาปนิก	วิชาการ	ปฏิบัติงาน-ชำนาญการ	ขอให้ กส.เปิดสอบ
81	นายมนต์ชัย ปอดดโป่ง		29-2-05-4701-001	นายช่างโยธา	นายช่างโยธา	ทั่วไป	ชำนาญงาน	29-2-05-4701-001	นายช่างโยธา	นายช่างโยธา	ทั่วไป	ชำนาญงาน	
	งานขออนุญาตอาคาร												
82	-ว่าง-		29-2-05-4701-002	นายช่างโยธา	นายช่างโยธา	ทั่วไป	ปฏิบัติงาน-ชำนาญงาน	29-2-05-4701-002	นายช่างโยธา	นายช่างโยธา	ทั่วไป	ปฏิบัติงาน-ชำนาญงาน	
	ฝ่ายผังเมือง												
83	นายสหรัตน์ รักดีไพโรจน์		29-2-05-2103-006	หัวหน้าฝ่ายผังเมือง	นักบริหารงานช่าง	อำนาจการท้องถิ่น	ต้น	29-2-05-2103-006	หัวหน้าฝ่ายผังเมือง	นักบริหารงานช่าง	อำนาจการท้องถิ่น	ต้น	ย้าย 2 ม.ค.68
	งานจัดทำผังเมือง												
84	นายพงศ์ศิริ ปุริวงศ์ชาคร		29-2-05-3702-002	สถาปนิก	สถาปนิก	วิชาการ	ชำนาญการ	29-2-05-3702-002	สถาปนิก	สถาปนิก	วิชาการ	ชำนาญการ	
85	นายเทวิน ภูมิศาสตร์		29-2-05-4701-003	นายช่างโยธา	นายช่างโยธา	ทั่วไป	ปฏิบัติงาน	29-2-05-4701-003	นายช่างโยธา	นายช่างโยธา	ทั่วไป	ปฏิบัติงาน	
	งานควบคุมผังเมือง												
86	-ว่าง-		29-2-05-4701-004	นายช่างโยธา	นายช่างโยธา	ทั่วไป	ปฏิบัติงาน	29-2-05-4701-004	นายช่างโยธา	นายช่างโยธา	ทั่วไป	ปฏิบัติงาน	นายธนภัทร นันทกุลพงศ์
87	นางสาวพิชยรักษ์ ศิริรัตนันท์		29-2-05-4701-005	นายช่างโยธา	นายช่างโยธา	ทั่วไป	ชำนาญงาน	29-2-05-4701-005	นายช่างโยธา	นายช่างโยธา	ทั่วไป	ชำนาญงาน	
	ส่วนควบคุมการก่อสร้าง												
	งานบริหารงานทั่วไป												
88	นายณัฐฤกษ์ โศสริคุณภรณ์		29-2-05-3101-002	นักจัดการงานทั่วไป	นักจัดการงานทั่วไป	วิชาการ	ชำนาญการ	29-2-05-3101-002	นักจัดการงานทั่วไป	นักจัดการงานทั่วไป	วิชาการ	ชำนาญการ	
89	นางสาวดุจเดือน บัรงาม		29-2-05-4101-017	เจ้าพนักงานธุรการ	เจ้าพนักงานธุรการ	ทั่วไป	ชำนาญงาน	29-2-05-4101-017	เจ้าพนักงานธุรการ	เจ้าพนักงานธุรการ	ทั่วไป	ชำนาญงาน	
	ฝ่ายวิศวกรรมโยธา												
90	นายอนุชา เทพโสตา		29-2-05-2103-007	หัวหน้าฝ่ายวิศวกรรมโยธา	นักบริหารงานช่าง	อำนาจการท้องถิ่น	ต้น	29-2-05-2103-007	หัวหน้าฝ่ายวิศวกรรมโยธา	นักบริหารงานช่าง	อำนาจการท้องถิ่น	ต้น	
	งานวิศวกรรมโยธา												
91	-ว่าง-		29-2-05-3701-001	วิศวกรโยธา	วิศวกรโยธา	วิชาการ	ปฏิบัติงาน-ชำนาญการ	29-2-05-3701-001	วิศวกรโยธา	วิศวกรโยธา	วิชาการ	ปฏิบัติงาน-ชำนาญการ	ขอให้ กส.เปิดสอบ
92	นายธัชชนันท์ จันทกุล		29-2-05-3701-002	วิศวกรโยธา	วิศวกรโยธา	วิชาการ	ชำนาญการ	29-2-05-3701-002	วิศวกรโยธา	วิศวกรโยธา	วิชาการ	ชำนาญการ	รับโอน 1 พ.ค.67
93	-ว่าง-		29-2-05-4701-006	นายช่างโยธา	นายช่างโยธา	ทั่วไป	ปฏิบัติงาน-ชำนาญงาน	29-2-05-4701-006	นายช่างโยธา	นายช่างโยธา	ทั่วไป	ปฏิบัติงาน-ชำนาญงาน	ขอให้ กส.เปิดสอบ
94	สิบเอกนิพัทธ์พงษ์ จ้างศรีศรี		29-2-05-4701-007	นายช่างโยธา	นายช่างโยธา	ทั่วไป	ปฏิบัติงาน	29-2-05-4701-007	นายช่างโยธา	นายช่างโยธา	ทั่วไป	ปฏิบัติงาน	รับโอน 1 มิ.ย.66

ลำดับ ที่	ข้อมูลผู้ดำรงตำแหน่ง	กรอบอัตรากำลังเดิม					กรอบอัตรากำลังใหม่					หมายเหตุ	
		ตำแหน่งเลขที่	ชื่อตำแหน่งในการบริหารงาน	ชื่อตำแหน่งในสายงาน	ประเภทตำแหน่ง	ระดับตำแหน่ง	ตำแหน่งเลขที่	ชื่อตำแหน่งในการบริหารงาน	ชื่อตำแหน่งในสายงาน	ประเภทตำแหน่ง	ระดับตำแหน่ง		
	ฝ่ายสถาปัตยกรรมการ												อยู่ระหว่างดำเนินการของ กท.
95	-ว่าง-	29-2-05-2103-008	หัวหน้าฝ่ายสถาปัตยกรรม	นักบริหารงานช่าง	ชำนาญการท้องถิ่น	ต้น	29-2-05-2103-008	หัวหน้าฝ่ายสถาปัตยกรรม	นักบริหารงานช่าง	ชำนาญการท้องถิ่น	ต้น		
96	งานสถาปัตยกรรมการ												
	-ว่าง-	29-2-05-3702-003	สถาปนิก	สถาปนิก	วิชาการ	ปฏิบัติงานชำนาญการ	29-2-05-3702-003	สถาปนิก	สถาปนิก	วิชาการ	ปฏิบัติงานชำนาญการ	ว่างเดิม	
97	นายกันปนาท สุขประเสริฐ	29-2-05-4701-008	นายช่างโยธา	นายช่างโยธา	ทั่วไป	ชำนาญงาน	29-2-05-4701-008	นายช่างโยธา	นายช่างโยธา	ทั่วไป	ชำนาญงาน	ชำนาญงาน	
98	-ว่าง-	29-2-05-4701-009	นายช่างโยธา	นายช่างโยธา	ทั่วไป		29-2-05-4701-009	นายช่างโยธา	นายช่างโยธา	ทั่วไป		ว่างเดิม	
	ส่วนการโยธา												
	งานบริหารงานทั่วไป												
99	นางสาวสุภากรรัตน์ เพ่งวา	29-2-05-4101-018	เจ้านักงานธุรการ	เจ้านักงานธุรการ	ทั่วไป	ชำนาญงาน	29-2-05-4101-018	เจ้านักงานธุรการ	เจ้านักงานธุรการ	ทั่วไป	ชำนาญงาน	ชำนาญงาน	
	ฝ่ายสาธารณูปโภค												อยู่ระหว่างดำเนินการของ กท.
100	-ว่าง-	29-2-05-2103-009	หัวหน้าฝ่ายสาธารณูปโภค	นักบริหารงานช่าง	ชำนาญการท้องถิ่น	ต้น	29-2-05-2103-009	หัวหน้าฝ่ายสาธารณูปโภค	นักบริหารงานช่าง	ชำนาญการท้องถิ่น	ต้น		
	งานสาธารณูปโภค												
101	นายเพิ่มพล กุณดีทอง	29-2-05-4701-010	นายช่างโยธา	นายช่างโยธา	ทั่วไป	อาวุโส	29-2-05-4701-010	นายช่างโยธา	นายช่างโยธา	ทั่วไป		อาวุโส	
	งานจัดสถานที่												
102	-ว่าง-	29-2-05-4701-011	นายช่างโยธา	นายช่างโยธา	ทั่วไป		29-2-05-4701-011	นายช่างโยธา	นายช่างโยธา	ทั่วไป		ปฏิบัติงานชำนาญงาน	ขอให้ กสธ.เปิดสอบ
	งานไฟฟ้าสาธารณะ											ปฏิบัติงานชำนาญงาน	ว่างเดิม
103	-ว่าง-	29-2-05-4706-001	นายช่างไฟฟ้า	นายช่างไฟฟ้า	ทั่วไป		29-2-05-4706-001	นายช่างไฟฟ้า	นายช่างไฟฟ้า	ทั่วไป		ปฏิบัติงานชำนาญงาน	
	งานสวนสาธารณะ												
104	นางสาวอรสุรางค์ วงศ์คช	29-2-05-3401-001	นักวิชาการเกษตร	นักวิชาการเกษตร	วิชาการ	ปฏิบัติการ	29-2-05-3401-001	นักวิชาการเกษตร	นักวิชาการเกษตร	วิชาการ	ปฏิบัติการ	ปฏิบัติการ	
105	นายจุฑารักษ์ รอดสิน	29-2-05-4404-001	เจ้านักงานสวนสาธารณะ	เจ้านักงานสวนสาธารณะ	ทั่วไป	ชำนาญงาน	29-2-05-4404-001	เจ้านักงานสวนสาธารณะ	เจ้านักงานสวนสาธารณะ	ทั่วไป	ชำนาญงาน	ชำนาญงาน	รับโอน 3 ม.ค.67
	ฝ่ายเครื่องจักรกล												
106	-ว่าง-	29-2-05-2103-010	หัวหน้าฝ่ายเครื่องจักรกล	นักบริหารงานช่าง	ชำนาญการท้องถิ่น	ต้น	29-2-05-2103-010	หัวหน้าฝ่ายเครื่องจักรกล	นักบริหารงานช่าง	ชำนาญการท้องถิ่น	ต้น		อยู่ระหว่างดำเนินการของ กท.
	งานศูนย์เครื่องจักรกล												
	งานวิศวกรรมออกแบบจราจร												
107	นางปริสา เติมเงิน	29-2-05-3101-003	นักจัดการงานทั่วไป	นักจัดการงานทั่วไป	วิชาการ	ปฏิบัติการ	29-2-05-3101-003	นักจัดการงานทั่วไป	นักจัดการงานทั่วไป	วิชาการ	ปฏิบัติการ	ปฏิบัติการ	รับโอน 3 มี.ค.68
108	นายสายัณห์ กอแก้ว	29-2-05-4706-002	นายช่างไฟฟ้า	นายช่างไฟฟ้า	ทั่วไป	ชำนาญงาน	29-2-05-4706-002	นายช่างไฟฟ้า	นายช่างไฟฟ้า	ทั่วไป	ชำนาญงาน	ชำนาญงาน	
กองสาธารณสุขและสิ่งแวดล้อม													
109	-ว่าง-	29-2-06-2104-001	ผู้ควบคุมกองสาธารณสุขและสิ่งแวดล้อม	นักบริหารงานสาธารณสุขและสิ่งแวดล้อม	ชำนาญการท้องถิ่น	กลาง	29-2-06-2104-001	ผู้ควบคุมกองสาธารณสุขและสิ่งแวดล้อม	นักบริหารงานสาธารณสุขและสิ่งแวดล้อม	ชำนาญการท้องถิ่น	กลาง	กลาง	อยู่ระหว่างดำเนินการของ กท.
	ฝ่ายบริหารงานทั่วไป												
110	นางสาวภัทรพร ทองรอด	29-2-06-2101-006	หัวหน้าฝ่ายบริหารงานทั่วไป	นักบริหารงานทั่วไป	ชำนาญการท้องถิ่น	ต้น	29-2-06-2101-006	หัวหน้าฝ่ายบริหารงานทั่วไป	นักบริหารงานทั่วไป	ชำนาญการท้องถิ่น	ต้น	ต้น	รับโอน 2 ม.ค.68

ลำดับ ที่	กรอบอัตราค่าจ้างเดิม			กรอบอัตราค่าจ้างใหม่			หมายเหตุ
	ข้อมูลผู้ดำรงตำแหน่ง	ตำแหน่งเลขที่	ชื่อตำแหน่งในการบริหารงาน	ตำแหน่งเลขที่	ชื่อตำแหน่งในการบริหารงาน	ชื่อตำแหน่งในสายงาน	
	ชื่อ - นามสกุล			ระดับตำแหน่ง	ประเภทตำแหน่ง	ระดับตำแหน่ง	
	งานบริหารงานทั่วไป						
111	นายณัฐพงษ์ ไชยอยู่	29-2-06-3101-004	นักจัดการงานทั่วไป	วิชาการ ปฏิบัติการ	วิชาการ ปฏิบัติการ	วิชาการ ปฏิบัติการ	ปฏิบัติกร
112	นางสาวแก่นจันทร์ เพื่องฟู	29-2-06-4101-019	เจ้าพนักงานธุรการ	ทั่วไป	ทั่วไป	ทั่วไป	ชำนาญงาน
	ฝ่ายบริหารงานสาธารณสุข						
113	-ว่าง-	29-2-06-2104-002	หัวหน้าฝ่ายบริหารงานสาธารณสุข	ชำนาญการท้องถิ่น	ชำนาญการท้องถิ่น	ชำนาญการท้องถิ่น	ชำนาญการท้องถิ่น
	งานรักษาความสะอาด						
114	นายธนูเดช พูนน้อย	29-2-06-3601-001	นักวิชาการสาธารณสุข	วิชาการ	วิชาการ	วิชาการ	ชำนาญการ
115	นางสาวสุพรรณิ ศรีคำ	29-2-06-3601-002	นักวิชาการสาธารณสุข	วิชาการ	วิชาการ	วิชาการ	ชำนาญการ
	งานวางแผนสาธารณสุข						
116	นายฐานันท์ ศิริสิงห์ นันทวัช	29-2-06-3601-003	นักวิชาการสาธารณสุข	วิชาการ	วิชาการ	วิชาการ	ชำนาญการ
	งานส่งเสริมคัดแยกและลดปริมาณมูลฝอย						
117	-ว่าง-	29-2-06-3606-001	นักวิชาการสุขาภิบาล	วิชาการ	วิชาการ	วิชาการ	ชำนาญการ
	ฝ่ายควบคุมและจัดการคุณภาพสิ่งแวดล้อม						
118	-ว่าง-	29-2-06-2104-003	หัวหน้าชุมชนและจัดการคุณภาพสิ่งแวดล้อม	ชำนาญการท้องถิ่น	ชำนาญการท้องถิ่น	ชำนาญการท้องถิ่น	ชำนาญการท้องถิ่น
	งานสุขาภิบาลสถานประกอบการ						
119	นางสาวอาทิตย์ยา มิตรจิตร	29-2-06-3606-002	นักวิชาการสุขาภิบาล	วิชาการ	วิชาการ	วิชาการ	ชำนาญการ
120	นางสาวครองขวัญ เกตุสุวรรณ	29-2-06-3606-003	นักวิชาการสุขาภิบาล	วิชาการ	วิชาการ	วิชาการ	ปฏิบัติกร
121	-ว่าง-	29-2-06-3601-004	นักวิชาการสาธารณสุข	วิชาการ	วิชาการ	วิชาการ	ปฏิบัติกร-ชำนาญการ
	งานสุขาภิบาลอาหารและมลภาวะ						
122	นางสาวทริฏญญา เทชอุดม	29-2-06-3606-004	นักวิชาการสุขาภิบาล	วิชาการ	วิชาการ	วิชาการ	ชำนาญการ
123	นางสาวภัทรมาศ มากมูล	29-2-06-3606-005	นักวิชาการสุขาภิบาล	วิชาการ	วิชาการ	วิชาการ	ชำนาญการ
	งานเหตุน้ำบาดาลและมลภาวะ						
124	นายสิทธิศักดิ์ ดวงแก้ว	29-2-06-3606-006	นักวิชาการสุขาภิบาล	วิชาการ	วิชาการ	วิชาการ	ปฏิบัติกร
125	นายณัฐวินทร์ สุขประเสริฐ	29-2-06-3607-001	นักวิชาการสิ่งแวดล้อม	วิชาการ	วิชาการ	วิชาการ	ชำนาญการ
126	นางสาวดวงกมล อมรวิยะภักขันธ์	29-2-06-3607-002	นักวิชาการสิ่งแวดล้อม	วิชาการ	วิชาการ	วิชาการ	ปฏิบัติกร
	ฝ่ายบริการสาธารณสุข						
127	-ว่าง-	29-2-06-2104-004	หัวหน้าฝ่ายบริการสาธารณสุข	ชำนาญการท้องถิ่น	ชำนาญการท้องถิ่น	ชำนาญการท้องถิ่น	ชำนาญการท้องถิ่น

128

129

ลำดับ ที่	ข้อมูลผู้ดำรงตำแหน่ง		กรอบอัตรากำลังเดิม				กรอบอัตรากำลังใหม่				หมายเหตุ	
	ชื่อ - นามสกุล	ตำแหน่ง	ตำแหน่งเลขที่	ชื่อตำแหน่งในการบริหารงาน	ระดับตำแหน่ง	ประเภทตำแหน่ง	ตำแหน่งเลขที่	ชื่อตำแหน่งในการบริหารงาน	ระดับตำแหน่ง	ประเภทตำแหน่ง		
	งานสัตวแพทย์											
128	นางสาวกชกร พิมพ์สิน		29-2-06-3614-001	นายสัตวแพทย์	ปฏิบัติการ	วิชาการ	29-2-06-3614-001	นายสัตวแพทย์	ปฏิบัติการ	วิชาการ	ปฏิบัติการ	รับโอน 2 เม.ย.68
129	-ว่าง-		29-2-06-3614-002	นายสัตวแพทย์	วิชาการ	วิชาการ	29-2-06-3614-002	นายสัตวแพทย์	วิชาการ	วิชาการ	ปฏิบัติการ-ชำนาญการ	ว่างเดิม
	งานส่งเสริมสุขภาพ											
130	นางสาวนุศประวีณ์ สมบูรณ์อยู่มงคล		29-2-06-3602-001	พยาบาลวิชาชีพ	วิชาการ	วิชาการ	29-2-06-3602-001	พยาบาลวิชาชีพ	ปฏิบัติการ	วิชาการ	ปฏิบัติการ	รับโอน 1 มิ.ย.66
131	พ.จ.อ.หญิงทัศนีย์ โชคสุชาติ		29-2-06-3602-002	พยาบาลวิชาชีพ	วิชาการ	วิชาการ	29-2-06-3602-002	พยาบาลวิชาชีพ	ชำนาญการพิเศษ	วิชาการ	ชำนาญการพิเศษ	เลื่อน 17 ต.ค.64
132	-ว่าง-		29-2-06-3601-005	นักวิชาการสาธารณสุข	วิชาการ	วิชาการ	29-2-06-3601-005	นักวิชาการสาธารณสุข	ปฏิบัติการ-ชำนาญการ	วิชาการ	ปฏิบัติการ-ชำนาญการ	ว่างเดิม
133	-ว่าง-		29-2-06-3601-006	นักวิชาการสาธารณสุข	วิชาการ	วิชาการ	29-2-06-3601-006	นักวิชาการสาธารณสุข	ปฏิบัติการ-ชำนาญการ	วิชาการ	ปฏิบัติการ-ชำนาญการ	ว่างเดิม
	งานป้องกันและควบคุมโรคติดต่อ											
134	นางวริยา อยู่เย็น		29-2-06-3602-003	พยาบาลวิชาชีพ	วิชาการ	วิชาการ	29-2-06-3602-003	พยาบาลวิชาชีพ	ชำนาญการพิเศษ	วิชาการ	ชำนาญการพิเศษ	
135	นางสาวจิรพรรณ เดิศหิรัญกุล		29-2-06-3601-007	นักวิชาการสาธารณสุข	วิชาการ	วิชาการ	29-2-06-3601-007	นักวิชาการสาธารณสุข	ชำนาญการ	วิชาการ	ชำนาญการ	เลื่อน 22 ก.พ. 67
136	นางสาวพริณัฐ ปางเภา		29-2-06-3601-008	นักวิชาการสาธารณสุข	วิชาการ	วิชาการ	29-2-06-3601-008	นักวิชาการสาธารณสุข	ปฏิบัติการ	วิชาการ	ปฏิบัติการ	บรรจุ 1 มี.ค.66 (โควิด)
137	นางสาวราตรี ไฉมัน		29-2-06-3606-007	นักวิชาการสุขาภิบาล	วิชาการ	วิชาการ	29-2-06-3606-007	นักวิชาการสุขาภิบาล	ปฏิบัติการ	วิชาการ	ปฏิบัติการ	บรรจุ 1 มี.ค.66 (โควิด)
กองยุทธศาสตร์และงบประมาณ												
138	นางสาวกนกวรรณ ศรีอรุณ		29-2-07-2101-007	นักบริหารงานทั่วไป	กลาง	กลาง	29-2-07-2101-007	นักบริหารงานทั่วไป	อำนาจการท้องถิ่น	กลาง		
	ฝ่ายบริหารงานทั่วไป											
139	นางสิริชัย อุดมเสถียรชัย		29-2-07-2101-008	หัวหน้าฝ่ายบริหารงานทั่วไป	ต้น	อำนาจการท้องถิ่น	29-2-07-2101-008	หัวหน้าฝ่ายบริหารงานทั่วไป	อำนาจการท้องถิ่น	ต้น		
	งานบริหารงานทั่วไป											
140	นางสาวปาริชาติ นาคบุตร		29-2-07-3101-005	นักจัดการงานทั่วไป	ปฏิบัติการ	วิชาการ	29-2-07-3101-005	นักจัดการงานทั่วไป	วิชาการ	วิชาการ	ปฏิบัติการ	บรรจุ 3 ม.ค. 66
141	นางสาวปานดวงใจ โฉมไธ		29-2-07-4101-020	เจ้าหน้าที่งานธุรการ	ทั่วไป	ทั่วไป	29-2-07-4101-020	เจ้าหน้าที่งานธุรการ	ทั่วไป	ทั่วไป	ปฏิบัติงาน	
	ฝ่ายบริการและเผยแพร่วิชาการ											
142	นางรสกร ทรัพย์มา		29-2-07-2101-009	หัวหน้าฝ่ายบริการและเผยแพร่วิชาการ	ต้น	อำนาจการท้องถิ่น	29-2-07-2101-009	หัวหน้าฝ่ายบริการและเผยแพร่วิชาการ	อำนาจการท้องถิ่น	ต้น		
	งานบริหารงานทั่วไป											
143	นางสาวอนันต์สุดา ศรีรุ่ง		29-2-07-4101-021	เจ้าหน้าที่งานธุรการ	ทั่วไป	ทั่วไป	29-2-07-4101-021	เจ้าหน้าที่งานธุรการ	ทั่วไป	ทั่วไป	ชำนาญการ	เลื่อน 21 ก.ค. 66
	งานเทคโนโลยีสารสนเทศและการสื่อสาร											
144	นายจิราธิพัฒน์ เหลืองนฤพัย		29-2-07-3106-002	นักวิชาการคอมพิวเตอร์	วิชาการ	วิชาการ	29-2-07-3106-002	นักวิชาการคอมพิวเตอร์	นักวิชาการคอมพิวเตอร์	วิชาการ	ชำนาญการ	
145	นายฐิติพงษ์ รักวัฒน์ศิริกุล		29-2-07-3106-003	นักวิชาการคอมพิวเตอร์	วิชาการ	วิชาการ	29-2-07-3106-003	นักวิชาการคอมพิวเตอร์	นักวิชาการคอมพิวเตอร์	วิชาการ	ปฏิบัติการ	
146	นายอิสรา พูลสวัสดิ์		29-2-07-3106-004	นักวิชาการคอมพิวเตอร์	วิชาการ	วิชาการ	29-2-07-3106-004	นักวิชาการคอมพิวเตอร์	นักวิชาการคอมพิวเตอร์	วิชาการ	ปฏิบัติการ	รับโอน 1 ส.ค.67

ลำดับ ที่	ข้อมูลผู้ดำรงตำแหน่ง		กรอบอัตรากำลังเดิม					กรอบอัตรากำลังใหม่					หมายเหตุ
	ชื่อ - นามสกุล	ตำแหน่ง	ตำแหน่งเลขที่	ชื่อตำแหน่งในกรรกรงาน	ชื่อตำแหน่งในสายงาน	ประเภทตำแหน่ง	ระดับตำแหน่ง	ตำแหน่งเลขที่	ชื่อตำแหน่งในการบริหารงาน	ตำแหน่งในสายงาน	ประเภทตำแหน่ง	ระดับตำแหน่ง	
	งานประชาสัมพันธ์												
147	นางเบญจวรรณ ทิพย์แสง		29-2-07-3301-001	นักประชาสัมพันธ์	นักประชาสัมพันธ์	วิชาการ	ชำนาญการ	29-2-07-3301-001	นักประชาสัมพันธ์	นักประชาสัมพันธ์	วิชาการ	ชำนาญการ	
148	นายรชา คงทรัพย์		29-2-07-3301-002	นักประชาสัมพันธ์	นักประชาสัมพันธ์	วิชาการ	ปฏิบัติการ	29-2-07-3301-002	นักประชาสัมพันธ์	นักประชาสัมพันธ์	วิชาการ	ปฏิบัติการ	
	ฝ่ายแผนงานและงบประมาณ												
149	นางสาวณัฐพิชา อนุสรณ์พานิช		29-2-07-2101-010	หัวหน้าฝ่ายแผนงานและงบประมาณ	นักบริหารงานทั่วไป	อำนาจการท้องถิ่น	ต้น	29-2-07-2101-010	หัวหน้าฝ่ายแผนงานและงบประมาณ	นักบริหารงานทั่วไป	อำนาจการท้องถิ่น	ต้น	รับโอน 3 ก.ค.66
	งานวิเคราะห์นโยบายและแผน												
150	นางจันทรีเพ็ญ ภูพันธ์		29-2-07-3103-001	นักวิเคราะห์นโยบายและแผน	นักวิเคราะห์นโยบายและแผน	วิชาการ	ชำนาญการ	29-2-07-3103-001	นักวิเคราะห์นโยบายและแผน	นักวิเคราะห์นโยบายและแผน	วิชาการ	ชำนาญการ	
151	นางสาวพรทิพย์ บุญเดี๋ย		29-2-07-3103-002	นักวิเคราะห์นโยบายและแผน	นักวิเคราะห์นโยบายและแผน	วิชาการ	ชำนาญการ	29-2-07-3103-002	นักวิเคราะห์นโยบายและแผน	นักวิเคราะห์นโยบายและแผน	วิชาการ	ชำนาญการ	
152	นางฐิวรรณดี วงศ์วณัฏกิจ		29-2-07-3103-003	นักวิเคราะห์นโยบายและแผน	นักวิเคราะห์นโยบายและแผน	วิชาการ	ชำนาญการ	29-2-07-3103-003	นักวิเคราะห์นโยบายและแผน	นักวิเคราะห์นโยบายและแผน	วิชาการ	ชำนาญการ	
	งานจัดหางบประมาณ												
153	นางหนึ่งพทย จิตต์สมพงศ์		29-2-07-3202-001	นักวิชาการคลัง	นักวิชาการคลัง	วิชาการ	ชำนาญการ	29-2-07-3202-001	นักวิชาการคลัง	นักวิชาการคลัง	วิชาการ	ชำนาญการ	
154	นางวารุณี ทวีกาญจน์		29-2-07-3202-002	นักวิชาการคลัง	นักวิชาการคลัง	วิชาการ	ชำนาญการ	29-2-07-3202-002	นักวิชาการคลัง	นักวิชาการคลัง	วิชาการ	ชำนาญการ	
กองการศึกษา													
155	นางสาวพิชญา บุญเหลือ		29-2-08-2107-001	ผู้อำนวยการกองการศึกษา	นักบริหารงานการศึกษา	อำนาจการท้องถิ่น	กลาง	29-2-08-2107-001	ผู้อำนวยการกองการศึกษา	นักบริหารงานการศึกษา	อำนาจการท้องถิ่น	กลาง	ย้าย 2 ม.ค.68
	กลุ่มงานศึกษานิเทศก์												
156	-ว่าง-		29-2-08-3811-001	ศึกษานิเทศก์	ศึกษานิเทศก์	วิชาการ	ชำนาญการชำนาญพิเศษ	29-2-08-3811-001	ศึกษานิเทศก์	ศึกษานิเทศก์	วิชาการ	ชำนาญการชำนาญพิเศษ	ว่างเดิม
157	-ว่าง-		29-2-08-3811-002	ศึกษานิเทศก์	ศึกษานิเทศก์	วิชาการ	ชำนาญการชำนาญพิเศษ	29-2-08-3811-002	ศึกษานิเทศก์	ศึกษานิเทศก์	วิชาการ	ชำนาญการชำนาญพิเศษ	ว่างเดิม
158	นางวันเพ็ญ ฮึกหาญ		29-2-08-4101-022	เจ้านักงานธุรการ	เจ้านักงานธุรการ	ทั่วไป	ชำนาญงาน	29-2-08-4101-022	เจ้านักงานธุรการ	เจ้านักงานธุรการ	ทั่วไป	ชำนาญงาน	
	ฝ่ายบริหารการศึกษา												
159	-ว่าง-		29-2-08-2107-002	หัวหน้าฝ่ายบริหารการศึกษา	นักบริหารงานการศึกษา	อำนาจการท้องถิ่น	ต้น	29-2-08-2107-002	หัวหน้าฝ่ายบริหารการศึกษา	นักบริหารงานการศึกษา	อำนาจการท้องถิ่น	ต้น	อยู่ระหว่างดำเนินการของ กท.
	งานโรงเรียน												
160	นางณภิญญา พลครุฑ		29-2-08-3803-001	นักวิชาการศึกษา	นักวิชาการศึกษา	วิชาการ	ชำนาญการ	29-2-08-3803-001	นักวิชาการศึกษา	นักวิชาการศึกษา	วิชาการ	ชำนาญการ	
	งานกิจการนักเรียน												
161	นางสาววาสิณี รอดพ่วง		29-2-08-3806-001	นักสันทนากการ	นักสันทนากการ	วิชาการ	ชำนาญการ	29-2-08-3806-001	นักสันทนากการ	นักสันทนากการ	วิชาการ	ชำนาญการ	
	งานส่งเสริมคุณภาพและมาตรฐานหลักสูตร												
162	นางสาวศิริลักษณ์ ไชดาบ		29-2-08-3803-002	นักวิชาการศึกษา	นักวิชาการศึกษา	วิชาการ	ชำนาญการ	29-2-08-3803-002	นักวิชาการศึกษา	นักวิชาการศึกษา	วิชาการ	ชำนาญการ	
163	ส.อ.ณัฐวุฒิ อ่อนช้อย		29-2-08-4101-023	เจ้านักงานธุรการ	เจ้านักงานธุรการ	ทั่วไป	ชำนาญงาน	29-2-08-4101-023	เจ้านักงานธุรการ	เจ้านักงานธุรการ	ทั่วไป	ชำนาญงาน	
	งานพัฒนาลือเทคโนโลยีและนวัตกรรมทางการศึกษา												
164	นายวิชยุตม์ พิมพ์นอม		29-2-08-3803-003	นักวิชาการศึกษา	นักวิชาการศึกษา	วิชาการ	ชำนาญการ	29-2-08-3803-003	นักวิชาการศึกษา	นักวิชาการศึกษา	วิชาการ	ชำนาญการ	

ลำดับ ที่	ข้อมูลผู้ดำรงตำแหน่ง		กรอบอัตรากำลังเดิม				กรอบอัตรากำลังใหม่				หมายเหตุ		
	ชื่อ - นามสกุล	ตำแหน่ง	ชื่อตำแหน่งในการบริหารงาน	ตำแหน่งเลขที่	ชื่อตำแหน่งในสายงาน	ประเภทตำแหน่ง	ระดับตำแหน่ง	ตำแหน่งเลขที่	ชื่อตำแหน่งในการบริหารงาน	ตำแหน่งเลขที่		ชื่อตำแหน่งในสายงาน	ประเภทตำแหน่ง
	งานการศึกษาปฐมวัย												
165	นางชลธิชา รักลัตย์		29-2-08-3803-004	นักวิชาการศึกษา	นักวิชาการศึกษา	วิชาการ	ชำนาญการ	29-2-08-3803-004	นักวิชาการศึกษา	นักวิชาการศึกษา	วิชาการ	ชำนาญการ	
	ฝ่ายส่งเสริมการศึกษาศาสนาและวัฒนธรรม												
166	นายสังเขป แจ่มจำรัส		29-2-08-2107-003	นักบริหารงานการศึกษา	นักบริหารงานการศึกษา	ชำนาญการท้องถิ่น	ต้น	29-2-08-2107-003	นักบริหารงานการศึกษา	นักบริหารงานการศึกษา	ชำนาญการท้องถิ่น	ต้น	
	งานกิจกรรมเด็กและเยาวชน												
167	นางสาวปรีชญาวี ทุมทอง		29-2-08-4101-024	เจ้าพนักงานธุรการ	เจ้าพนักงานธุรการ	ทั่วไป	ปฏิบัติงาน	29-2-08-4101-024	เจ้าพนักงานธุรการ	เจ้าพนักงานธุรการ	ทั่วไป	ปฏิบัติงาน	
	งานกีฬาและนันทนาการ												
168	-ว่าง-		29-2-08-3806-002	นักสันทนาการ	นักสันทนาการ	วิชาการ	ปฏิบัติงาน-ชำนาญการ	29-2-08-3806-002	นักสันทนาการ	นักสันทนาการ	วิชาการ	ปฏิบัติงาน-ชำนาญการ	ว่างเดิม
	งานการศึกษาครอบครัวและตามอัธยาศัย												
	งานส่งเสริมประเพณี ศิลปวัฒนธรรม												
169	นายจักรกฤษ คงรอด		29-2-08-3806-003	นักสันทนาการ	นักสันทนาการ	วิชาการ	ชำนาญการ	29-2-08-3806-003	นักสันทนาการ	นักสันทนาการ	วิชาการ	ชำนาญการ	
	ฝ่ายแผนงานและโครงการ												
170	-ว่าง-		29-2-08-2107-004	นักบริหารงานการศึกษา	นักบริหารงานการศึกษา	ชำนาญการท้องถิ่น	ต้น	29-2-08-2107-004	หัวหน้าแผนงานและโครงการ	นักบริหารงานการศึกษา	ชำนาญการท้องถิ่น	ต้น	อยู่ระหว่างดำเนินการของ กท.
	งานบริหารงานทั่วไป												
171	พ.จ.อ.เศกสรร ลิทธิชัย		29-2-08-3101-006	นักจัดการงานทั่วไป	นักจัดการงานทั่วไป	วิชาการ	ชำนาญการ	29-2-08-3101-006	นักจัดการงานทั่วไป	นักจัดการงานทั่วไป	วิชาการ	ชำนาญการ	
172	นางสาวนันทิกา นารายณคำมัทร์		29-2-08-4101-025	เจ้าพนักงานธุรการ	เจ้าพนักงานธุรการ	ทั่วไป	ปฏิบัติงาน	29-2-08-4101-025	เจ้าพนักงานธุรการ	เจ้าพนักงานธุรการ	ทั่วไป	ปฏิบัติงาน	
	งานระบบสารสนเทศ												
	งานงบประมาณ												
173	นางสาวณัฏฐจิ มโนรมย์		29-2-08-3201-004	นักวิชาการเงินและบัญชี	นักวิชาการเงินและบัญชี	วิชาการ	ชำนาญการ	29-2-08-3201-004	นักวิชาการเงินและบัญชี	นักวิชาการเงินและบัญชี	วิชาการ	ชำนาญการ	
174	-ว่าง-		29-2-08-4201-006	เจ้าพนักงานการเงินและบัญชี	เจ้าพนักงานการเงินและบัญชี	ทั่วไป	ปฏิบัติงาน-ชำนาญการ	29-2-08-4201-006	เจ้าพนักงานการเงินและบัญชี	เจ้าพนักงานการเงินและบัญชี	ทั่วไป	ปฏิบัติงาน-ชำนาญการ	ว่างเดิม
175	นางสาวณัฏฐา เนตรสว่าง		29-2-08-4203-003	เจ้าพนักงานพัสดุ	เจ้าพนักงานพัสดุ	ทั่วไป	ปฏิบัติงาน	29-2-08-4203-003	เจ้าพนักงานพัสดุ	เจ้าพนักงานพัสดุ	ทั่วไป	ปฏิบัติงาน	
กองการประปา													
176	นางสาวปณิณทิพย์ เพชรธนวัชร		29-2-09-2106-001	นักบริหารงานประปา	นักบริหารงานประปา	ชำนาญการท้องถิ่น	กลาง	29-2-09-2106-001	ผู้อำนวยการกองการประปา	นักบริหารงานประปา	ชำนาญการท้องถิ่น	กลาง	รับโอน 2 ม.ค.68
	ฝ่ายบริหารงานทั่วไป												
177	นางสาวนารี ผู้ช่วยเนียม		29-2-09-2101-011	นักบริหารงานทั่วไป	นักบริหารงานทั่วไป	ชำนาญการท้องถิ่น	ต้น	29-2-09-2101-011	หัวหน้าฝ่ายบริหารงานทั่วไป	นักบริหารงานทั่วไป	ชำนาญการท้องถิ่น	ต้น	รับโอน 2 ม.ค.68
	งานบริหารงานทั่วไป												
178	นางสาวศิริกาญจน์ ศรีกาญจน์		29-2-09-3101-007	นักจัดการงานทั่วไป	นักจัดการงานทั่วไป	วิชาการ	ชำนาญการ	29-2-09-3101-007	นักจัดการงานทั่วไป	นักจัดการงานทั่วไป	วิชาการ	ชำนาญการ	รับโอน 3 ม.ค. 66
179	นางอินทิรา จินครัม		29-2-09-4101-026	เจ้าพนักงานธุรการ	เจ้าพนักงานธุรการ	ทั่วไป	ปฏิบัติงาน	29-2-09-4101-026	เจ้าพนักงานธุรการ	เจ้าพนักงานธุรการ	ทั่วไป	ปฏิบัติงาน	ย้าย 1 พ.ย.67
180	-ว่าง-		29-2-09-4101-027	เจ้าพนักงานธุรการ	เจ้าพนักงานธุรการ	ทั่วไป	ปฏิบัติงาน-ชำนาญการ	29-2-09-4101-027	เจ้าพนักงานธุรการ	เจ้าพนักงานธุรการ	ทั่วไป	ปฏิบัติงาน-ชำนาญการ	น.ส.นิศาล สืบบุญ
181	นางสาวอุษา อุตะภา		29-2-09-4101-028	เจ้าพนักงานธุรการ	เจ้าพนักงานธุรการ	ทั่วไป	ชำนาญการ	29-2-09-4101-028	เจ้าพนักงานธุรการ	เจ้าพนักงานธุรการ	ทั่วไป	ชำนาญการ	

ลำดับ ที่	ข้อมูลผู้ดำรงตำแหน่ง		กรอบอัตรากำลังเดิม						กรอบอัตรากำลังใหม่						หมายเหตุ
	ชื่อ - นามสกุล	ตำแหน่ง	ตำแหน่งเลขที่	ชื่อตำแหน่งในการบริหารงาน	ตำแหน่ง	ระดับตำแหน่ง	ตำแหน่งเลขที่	ชื่อตำแหน่งในการบริหารงาน	ตำแหน่ง	ระดับตำแหน่ง	ตำแหน่งเลขที่	ชื่อตำแหน่งในการบริหารงาน	ตำแหน่ง	ระดับตำแหน่ง	
	ฝ่ายบริการและซ่อมบำรุง														
182	นายณพล มีประวัติ		29-2-09-2106-002	หัวหน้าฝ่ายบริการและซ่อมบำรุง	นักบริหารงานประจำ	ชำนาญการท้องถิ่น	ต้น	29-2-09-2106-002	หัวหน้าฝ่ายบริการและซ่อมบำรุง	นักบริหารงานประจำ	ชำนาญการท้องถิ่น	ต้น			
	งานติดตั้ง														
183	นายมนต์ศรี หนูนารถ		29-2-09-4707-001	เจ้าพนักงานประจำ	เจ้าพนักงานประจำ	ทั่วไป		29-2-09-4707-001	เจ้าพนักงานประจำ	เจ้าพนักงานประจำ	ทั่วไป		ชำนาญงาน		
184	อ่ากลีบเอกคิน ศิริ		29-2-09-4707-002	เจ้าพนักงานประจำ	เจ้าพนักงานประจำ	ทั่วไป		29-2-09-4707-002	เจ้าพนักงานประจำ	เจ้าพนักงานประจำ	ทั่วไป		ชำนาญงาน	เลื่อน 20 ส.ค.67	
185	นางสาวชอุญเดือน อึ้งยง		29-2-09-4101-029	เจ้าพนักงานธุรการ	เจ้าพนักงานธุรการ	ทั่วไป		29-2-09-4101-029	เจ้าพนักงานธุรการ	เจ้าพนักงานธุรการ	ทั่วไป		ชำนาญงาน	รับโอน 16 ธ.ค.67	
	งานซ่อมบำรุง														
186	นายศัศย์พงษ์ ช้างน้ำ		29-2-09-3704-001	วิศวกรเครื่องกล	วิศวกรเครื่องกล	วิชาการ	ปฏิบัติการ	29-2-09-3704-001	วิศวกรเครื่องกล	วิศวกรเครื่องกล	วิชาการ	ปฏิบัติการ	รับโอน 15 ม.ค.68		
187	-ว่าง-		29-2-09-4701-012	นายช่างโยธา	นายช่างโยธา	ทั่วไป		29-2-09-4701-012	นายช่างโยธา	นายช่างโยธา	ทั่วไป		ปฏิบัติงานชำนาญงาน	ว่างเดิม	
188	-ว่าง-		29-2-09-4707-003	เจ้าพนักงานประจำ	เจ้าพนักงานประจำ	ทั่วไป		29-2-09-4707-003	เจ้าพนักงานประจำ	เจ้าพนักงานประจำ	ทั่วไป		ปฏิบัติงานชำนาญงาน	นายอัยรา อิศรางกูล	
189	นางสาวสุพัทธ์ รอดพันธ์		29-2-09-4101-030	เจ้าพนักงานธุรการ	เจ้าพนักงานธุรการ	ทั่วไป		29-2-09-4101-030	เจ้าพนักงานธุรการ	เจ้าพนักงานธุรการ	ทั่วไป		ชำนาญงาน	ย้าย 2 ม.ค.68	
	ฝ่ายผลิต														
190	นายบุญทวี ฉันทะกิจ		29-2-09-2106-003	หัวหน้าฝ่ายผลิต	นักบริหารงานประจำ	ชำนาญการท้องถิ่น	ต้น	29-2-09-2106-003	หัวหน้าฝ่ายผลิต	นักบริหารงานประจำ	ชำนาญการท้องถิ่น	ต้น		รับโอน 2 ม.ค.68	
	งานผลิต														
191	-ว่าง-		29-2-09-3701-003	วิศวกรโยธา	วิศวกรโยธา	วิชาการ	ปฏิบัติงานชำนาญการ	29-2-09-3701-003	วิศวกรโยธา	วิศวกรโยธา	วิชาการ	ปฏิบัติงานชำนาญการ		ขอให้ กสธ.เปิดสอบ	
192	นายเจริญ แฉ่งสามสี		29-2-09-4705-001	นายช่างเครื่องกล	นายช่างเครื่องกล	ทั่วไป	อาวุโส	29-2-09-4705-001	นายช่างเครื่องกล	นายช่างเครื่องกล	ทั่วไป		อาวุโส		
193	นายทนศักดิ์ มิตรดี		29-2-09-4706-003	นายช่างไฟฟ้า	นายช่างไฟฟ้า	ทั่วไป	ชำนาญงาน	29-2-09-4706-003	นายช่างไฟฟ้า	นายช่างไฟฟ้า	ทั่วไป		ชำนาญงาน		
194	-ว่าง-		29-2-09-4707-004	เจ้าพนักงานประจำ	เจ้าพนักงานประจำ	ทั่วไป	ปฏิบัติงานชำนาญงาน	29-2-09-4707-004	เจ้าพนักงานประจำ	เจ้าพนักงานประจำ	ทั่วไป		ปฏิบัติงานชำนาญงาน	ขอให้ กสธ.เปิดสอบ	
195	-ว่าง-		29-2-09-4701-013	นายช่างโยธา	นายช่างโยธา	ทั่วไป	ปฏิบัติงานชำนาญงาน	29-2-09-4701-013	นายช่างโยธา	นายช่างโยธา	ทั่วไป		ปฏิบัติงานชำนาญงาน	ว่างเดิม	
196	นางสุภัทรนันต์ สวตโสม		29-2-09-4101-031	เจ้าพนักงานธุรการ	เจ้าพนักงานธุรการ	ทั่วไป	ปฏิบัติงาน	29-2-09-4101-031	เจ้าพนักงานธุรการ	เจ้าพนักงานธุรการ	ทั่วไป		ปฏิบัติงาน	รับโอน 4 ม.ค. 66	
	งานวิเคราะห์คุณภาพน้ำ														
	ฝ่ายการเงินและบัญชี														
197	นางสาวณัฐรินทร์ จัตรยานุศิริ		29-2-09-2102-005	หัวหน้าฝ่ายการเงินและบัญชี	นักบริหารงานการคลัง	ชำนาญการท้องถิ่น	ต้น	29-2-09-2102-005	หัวหน้าฝ่ายการเงินและบัญชี	นักบริหารงานการคลัง	ชำนาญการท้องถิ่น	ต้น		รับโอน 2 ม.ค.68	
	งานการเงินและบัญชี														
198	นางนุชจรินทร์ แก้วมาลา		29-2-09-3201-005	นักวิชาการเงินและบัญชี	นักวิชาการเงินและบัญชี	วิชาการ	ชำนาญการพิเศษ	29-2-09-3201-005	นักวิชาการเงินและบัญชี	นักวิชาการเงินและบัญชี	วิชาการ	ชำนาญการพิเศษ		เลื่อน 19 พ.ค. 66	
199	นางสาวพัชรี อินอาก		29-2-09-4201-007	เจ้าพนักงานการเงินและบัญชี	เจ้าพนักงานการเงินและบัญชี	ทั่วไป	ชำนาญงาน	29-2-09-4201-007	เจ้าพนักงานการเงินและบัญชี	เจ้าพนักงานการเงินและบัญชี	ทั่วไป		ชำนาญงาน	เลื่อน 19 ก.ย. 66	
200	นางวรรณภา ช่ออบเชย		29-2-09-4201-008	เจ้าพนักงานการเงินและบัญชี	เจ้าพนักงานการเงินและบัญชี	ทั่วไป	ชำนาญงาน	29-2-09-4201-008	เจ้าพนักงานการเงินและบัญชี	เจ้าพนักงานการเงินและบัญชี	ทั่วไป		ชำนาญงาน		
201	นางสาวบัวหมื่นนัท พาทหาญจน์		29-2-09-4201-009	เจ้าพนักงานการเงินและบัญชี	เจ้าพนักงานการเงินและบัญชี	ทั่วไป	ชำนาญงาน	29-2-09-4201-009	เจ้าพนักงานการเงินและบัญชี	เจ้าพนักงานการเงินและบัญชี	ทั่วไป		ชำนาญงาน		

ลำดับ ที่	ข้อมูลผู้ดำรงตำแหน่ง		กรอบอัตรากำลังเดิม				กรอบอัตรากำลังใหม่				หมายเหตุ	
	ชื่อ - นามสกุล	ตำแหน่ง	ตำแหน่งในการบริหารงาน	ตำแหน่งในสายงาน	ประเภทตำแหน่ง	ระดับตำแหน่ง	ตำแหน่งในการบริหารงาน	ตำแหน่งในสายงาน	ประเภทตำแหน่ง	ระดับตำแหน่ง		
	งานพัสดุและทรัพย์สิน											
202	นางสิณิรัตน์ สุขสำราญ		29-2-09-4203-004	เจ้าพนักงานพัสดุ	ทั่วไป	ชำนาญงาน	29-2-09-4203-004	เจ้าพนักงานพัสดุ	ทั่วไป	ชำนาญงาน		
203	นางพัชรี เกตุงาม		29-2-09-4203-005	เจ้าพนักงานพัสดุ	ทั่วไป	ปฏิบัติงาน	29-2-09-4203-005	เจ้าพนักงานพัสดุ	ทั่วไป	ปฏิบัติงาน	รับโอน 1 ก.พ. 66	
204	-ว่าง-		29-2-09-4203-006	เจ้าพนักงานพัสดุ	ทั่วไป	ปฏิบัติงาน-ชำนาญงาน	29-2-09-4203-006	เจ้าพนักงานพัสดุ	ทั่วไป	ปฏิบัติงาน-ชำนาญงาน	ว่างเดิม	
	งานเร่งรัดรายได้											
205	-ว่าง-		29-2-09-4204-003	เจ้าพนักงานจัดเก็บรายได้	ทั่วไป	ปฏิบัติงาน-ชำนาญงาน	29-2-09-4204-003	เจ้าพนักงานจัดเก็บรายได้	ทั่วไป	ปฏิบัติงาน-ชำนาญงาน	ว่างเดิม	
206	นายสุพล สุขพิน		29-2-09-4204-004	เจ้าพนักงานจัดเก็บรายได้	ทั่วไป	ชำนาญงาน	29-2-09-4204-004	เจ้าพนักงานจัดเก็บรายได้	ทั่วไป	ชำนาญงาน		
207	-ว่าง-		29-2-09-4204-005	เจ้าพนักงานจัดเก็บรายได้	ทั่วไป	ปฏิบัติงาน-ชำนาญงาน	29-2-09-4204-005	เจ้าพนักงานจัดเก็บรายได้	ทั่วไป	ปฏิบัติงาน-ชำนาญงาน	ว่างเดิม	
208	-ว่าง-		29-2-09-4204-006	เจ้าพนักงานจัดเก็บรายได้	ทั่วไป	ปฏิบัติงาน-ชำนาญงาน	29-2-09-4204-006	เจ้าพนักงานจัดเก็บรายได้	ทั่วไป	ปฏิบัติงาน-ชำนาญงาน	ว่างเดิม	
209	นายพงษ์ธร ออกลุณะ		29-2-09-4204-007	เจ้าพนักงานจัดเก็บรายได้	ทั่วไป	ชำนาญงาน	29-2-09-4204-007	เจ้าพนักงานจัดเก็บรายได้	ทั่วไป	ชำนาญงาน	เลื่อน 13 ก.พ.67	
210	-ว่าง-		29-2-09-4204-008	เจ้าพนักงานจัดเก็บรายได้	ทั่วไป	ปฏิบัติงาน-ชำนาญงาน	29-2-09-4204-008	เจ้าพนักงานจัดเก็บรายได้	ทั่วไป	ปฏิบัติงาน-ชำนาญงาน	ว่างเดิม	
	งานพัฒนารายได้											
211	นายณัฏพัชร เพ็ชรสงคราม		29-2-09-4204-009	เจ้าพนักงานจัดเก็บรายได้	ทั่วไป	ชำนาญงาน	29-2-09-4204-009	เจ้าพนักงานจัดเก็บรายได้	ทั่วไป	ชำนาญงาน		
กองช่างสุขาภิบาล												
212	นางสาวมาตี รักษา		29-2-10-2108-001	ผู้อำนวยการกองช่างสุขาภิบาล	กลาง		29-2-10-2108-001	ผู้อำนวยการกองช่างสุขาภิบาล	อำนาจการท้องถิ่น	กลาง	รับโอน 1 ก.พ. 66	
	งานบริหารงานทั่วไป											
213	นางสาวจริยา ทักนาเมือง		29-2-10-4101-032	เจ้าพนักงานธุรการ	ทั่วไป	ปฏิบัติงาน	29-2-10-4101-032	เจ้าพนักงานธุรการ	ทั่วไป	ปฏิบัติงาน	บรรจุ 1 พ.ค. 66	
214	จำเอกพงษ์ศักดิ์ เอี่ยมสะอาด		29-2-10-4202-002	เจ้าพนักงานการคลัง	ทั่วไป	ชำนาญงาน	29-2-10-4202-002	เจ้าพนักงานการคลัง	ทั่วไป	ชำนาญงาน		
	ฝ่ายจัดการสภาพแวดล้อมด้านวัสดุใช้แล้ว											
215	-ว่าง-		29-2-10-2108-002	นักบริหารงานช่างสุขาภิบาล	อำนาจการท้องถิ่น	ต้น	29-2-10-2108-002	นักบริหารงานช่างสุขาภิบาล	อำนาจการท้องถิ่น	ต้น	อยู่ระหว่างดำเนินการของ กท.	
	งานกำจัดขยะมูลฝอยและสิ่งปฏิกูล											
216	นางสาวรัตนา คำหาล้า		29-2-10-3606-008	นักวิชาการสุขาภิบาล	วิชาการ	ชำนาญการ	29-2-10-3606-008	นักวิชาการสุขาภิบาล	วิชาการ	ชำนาญการ		
	งานเครื่องจักรกลและซ่อมบำรุง											
217	-ว่าง-		29-2-10-4705-002	นายช่างเครื่องกล	ทั่วไป	ปฏิบัติงาน-ชำนาญงาน	29-2-10-4705-002	นายช่างเครื่องกล	ทั่วไป	ปฏิบัติงาน-ชำนาญงาน	ว่างเดิม	
	ฝ่ายจัดการคุณภาพน้ำ											
218	-ว่าง-		29-2-10-2108-003	หัวหน้าฝ่ายจัดการคุณภาพน้ำ	อำนาจการท้องถิ่น	ต้น	29-2-10-2108-003	หัวหน้าฝ่ายจัดการคุณภาพน้ำ	อำนาจการท้องถิ่น	ต้น	อยู่ระหว่างดำเนินการของ กท.	
	งานแบบแผนและก่อสร้าง											
219	นายศุภฤกษ์ ชื่นตา		29-2-10-3701-004	วิศวกรโยธา	วิชาการ	ปฏิบัติการ	29-2-10-3701-004	วิศวกรโยธา	วิชาการ	ปฏิบัติการ	รับโอน 2 ต.ค.67	
220	นายอุเทน สมบูรณ์		29-2-10-4701-014	นายช่างโยธา	ทั่วไป	อาวุโส	29-2-10-4701-014	นายช่างโยธา	ทั่วไป	อาวุโส		

ลำดับ ที่	ข้อมูลผู้ดำรงตำแหน่ง		กรอบอัตรากำลังเดิม				กรอบอัตรากำลังใหม่				หมายเหตุ	
	ชื่อ - นามสกุล	ตำแหน่ง	ชื่อตำแหน่งในการบริหารงาน	ตำแหน่งเลขที่	ระดับตำแหน่ง	ประเภทตำแหน่ง	ชื่อตำแหน่งในการบริหารงาน	ตำแหน่งเลขที่	ระดับตำแหน่ง	ประเภทตำแหน่ง		
	งานบำรุงรักษาและซ่อมแซม											
221	นายจิรัฐ สุวรรณคลี	29-2-10-4706-004	นายช่างไฟฟ้า	นายช่างไฟฟ้า	ทั่วไป		29-2-10-4706-004	นายช่างไฟฟ้า	ทั่วไป		ชำนาญงาน	
	งานวิเคราะห์คุณภาพน้ำ											
กองสวัสดิการสังคม												
222	-ว่าง-	29-2-11-2105-001	ผู้อำนวยการสวัสดิการสังคม	นักบริหารงานสวัสดิการสังคม	ชำนาญการท้องถิ่น	กลาง	29-2-11-2105-001	ผู้อำนวยการสวัสดิการสังคม	นักบริหารงานสวัสดิการสังคม	ชำนาญการท้องถิ่น	กลาง	อยู่ระหว่างดำเนินการของ กท.
	ฝ่ายบริหารงานทั่วไป											
223	นางงญาดา บุญเกิด	29-2-11-2101-012	หัวหน้าฝ่ายบริหารงานทั่วไป	นักบริหารงานทั่วไป	ชำนาญการท้องถิ่น	ต้น	29-2-11-2101-012	หัวหน้าฝ่ายบริหารงานทั่วไป	นักบริหารงานทั่วไป	ชำนาญการท้องถิ่น	ต้น	
	งานบริหารงานทั่วไป											
224	นางสาวปาริย์ พันธุ์เจริญ	29-2-11-3101-006	นักจัดการงานทั่วไป	นักจัดการงานทั่วไป	วิชาการ	ปฏิบัติการ	29-2-11-3101-008	นักจัดการงานทั่วไป	วิชาการ	ปฏิบัติการ	ปฏิบัติการ	
225	นางสาวปัทมา กาลตนากุล	29-2-11-4101-033	เจ้าพนักงานธุรการ	เจ้าพนักงานธุรการ	ทั่วไป		29-2-11-4101-033	เจ้าพนักงานธุรการ	ทั่วไป			ชำนาญงาน
	ฝ่ายสังคมสงเคราะห์											
226	-ว่าง-	29-2-11-2105-002	หัวหน้าฝ่ายสังคมสงเคราะห์	นักบริหารงานสวัสดิการสังคม	ชำนาญการท้องถิ่น	ต้น	29-2-11-2105-002	หัวหน้าฝ่ายสังคมสงเคราะห์	นักบริหารงานสวัสดิการสังคม	ชำนาญการท้องถิ่น	ต้น	อยู่ระหว่างดำเนินการของ กท.
	งานสังคมสงเคราะห์											
227	จ.ส.อ.หญิง สติญา เพ็ชรหมื่น	29-2-11-3802-001	นักสังคมสงเคราะห์	นักสังคมสงเคราะห์	วิชาการ	ปฏิบัติการ	29-2-11-3802-001	นักสังคมสงเคราะห์	วิชาการ	ปฏิบัติการ	ปฏิบัติการ	รับโอน 1 ธ.ค. 66
	งานส่งเสริมและสวัสดิการสังคม											
228	นางสาวครรณีชิตา ไชยเมธี	29-2-11-3802-002	นักสังคมสงเคราะห์	นักสังคมสงเคราะห์	วิชาการ	ปฏิบัติการ	29-2-11-3802-002	นักสังคมสงเคราะห์	วิชาการ	ปฏิบัติการ	ปฏิบัติการ	รับโอน 2 ธ.ค. 67
	ฝ่ายพัฒนาชุมชน											
229	นางเอื้องพร คณะมะ	29-2-11-2105-003	หัวหน้าฝ่ายพัฒนาชุมชน	นักบริหารงานสวัสดิการสังคม	ชำนาญการท้องถิ่น	ต้น	29-2-11-2105-003	หัวหน้าฝ่ายพัฒนาชุมชน	นักบริหารงานสวัสดิการสังคม	ชำนาญการท้องถิ่น	ต้น	
	งานพัฒนาชุมชน											
230	นางสาวจุฬามาศ กรุดมินบุรี	29-2-11-3801-001	นักพัฒนาชุมชน	นักพัฒนาชุมชน	วิชาการ	ปฏิบัติการ	29-2-11-3801-001	นักพัฒนาชุมชน	วิชาการ	ปฏิบัติการ	ปฏิบัติการ	รับโอน 1 ก.พ. 66
231	นางสาวอรอินทร์ เทืองฟู	29-2-11-3801-002	นักพัฒนาชุมชน	นักพัฒนาชุมชน	วิชาการ	ชำนาญการ	29-2-11-3801-002	นักพัฒนาชุมชน	วิชาการ	ชำนาญการ	ชำนาญการ	
232	นางสาวดวงสมร คล้ายทอง	29-2-11-3801-003	นักพัฒนาชุมชน	นักพัฒนาชุมชน	วิชาการ	ชำนาญการพิเศษ	29-2-11-3801-003	นักพัฒนาชุมชน	วิชาการ	ชำนาญการพิเศษ	ชำนาญการพิเศษ	เลื่อน 15 พ.ค. 66
233	นายวิฑูร กาญจนกุล	29-2-11-3801-004	นักพัฒนาชุมชน	นักพัฒนาชุมชน	วิชาการ	ชำนาญการ	29-2-11-3801-004	นักพัฒนาชุมชน	วิชาการ	ชำนาญการ	ชำนาญการ	
	งานส่งเสริมและพัฒนาอาชีพ											
234	นางสาวราตรี สุกใส	29-2-11-3801-005	นักพัฒนาชุมชน	นักพัฒนาชุมชน	วิชาการ	ชำนาญการ	29-2-11-3801-005	นักพัฒนาชุมชน	วิชาการ	ชำนาญการ	ชำนาญการ	
235	นางรุ่งอรุณ มานิชพงษ์	29-2-11-3801-006	นักพัฒนาชุมชน	นักพัฒนาชุมชน	วิชาการ	ชำนาญการ	29-2-11-3801-006	นักพัฒนาชุมชน	วิชาการ	ชำนาญการ	ชำนาญการ	
236	-ว่าง-	29-2-11-4801-001	เจ้าพนักงานพัฒนาชุมชน	เจ้าพนักงานพัฒนาชุมชน	ทั่วไป	ปฏิบัติงาน-ชำนาญงาน	29-2-11-4801-001	เจ้าพนักงานพัฒนาชุมชน	ทั่วไป	ปฏิบัติงาน-ชำนาญงาน	ปฏิบัติงาน-ชำนาญงาน	ว่างเดิม
หน่วยตรวจสอบภายใน												
256	นายอิสระ องอาจ	29-2-12-3205-001	นักวิชาการตรวจสอบภายใน	นักวิชาการตรวจสอบภายใน	วิชาการ	ปฏิบัติการ	29-2-12-3205-001	นักวิชาการตรวจสอบภายใน	นักวิชาการตรวจสอบภายใน	วิชาการ	ปฏิบัติการ	รับโอน 2 ก.ย. 67

ลำดับ ที่	ข้อมูลผู้ดำรงตำแหน่ง ชื่อ - นามสกุล	กรอบอัตรากำลังเดิม				กรอบอัตรากำลังใหม่				หมายเหตุ	
		ตำแหน่งเลขที่	ชื่อตำแหน่งในการบริหารงาน	ตำแหน่ง	ระดับตำแหน่ง	ตำแหน่งเลขที่	ชื่อตำแหน่งในการบริหารงาน	ตำแหน่ง	ระดับตำแหน่ง		
กองการแพทย์											
238	-ว่าง-					29-2-13-2104-005	ผู้อำนวยการกองการแพทย์	ผู้อำนวยการท้องถิ่น	กลาง	ปรับขึ้นตำแหน่งไม่รายงานแพทย์	
งานบริหารงานทั่วไป											
239	นางสาวมยุรา เพชรแดง	29-2-13-4101-034	เจ้าพนักงานธุรการ	ทั่วไป		29-2-13-4101-034	เจ้าพนักงานธุรการ	ทั่วไป	ชำนาญงาน		
240	สิบเอกคำธม เรืองศรีวรพร	29-2-13-4101-035	เจ้าพนักงานธุรการ	ทั่วไป		29-2-13-4101-035	เจ้าพนักงานธุรการ	ทั่วไป	ชำนาญงาน		
241	นางสาวอักษร แจ้งสุวรรณ	29-2-13-4201-010	เจ้าพนักงานการเงินและบัญชี	ทั่วไป		29-2-13-4201-010	เจ้าพนักงานการเงินและบัญชี	ทั่วไป	ชำนาญงาน	รับโอน 24 ต.ค.67	
กลุ่มงานศูนย์บริการสาธารณสุข											
งานศูนย์บริการสาธารณสุข 1											
242	-ว่าง-	29-2-13-3615-002	นายแพทย์	วิชาการ		29-2-13-3615-001	นายแพทย์			วิชาการ	เปลี่ยนแปลงเลขที่ตำแหน่ง
243	นางรสสุคนธ์ เลื่อนศักดิ์	29-2-13-3602-004	พยาบาลวิชาชีพ	วิชาการ		29-2-13-3602-004	พยาบาลวิชาชีพ			วิชาการ	ปฏิบัติงาน-ชำนาญการ
244	นางสาวอรุณญา ปินนะ	29-2-13-3602-005	พยาบาลวิชาชีพ	วิชาการ		29-2-13-3602-005	พยาบาลวิชาชีพ			วิชาการ	ชำนาญการพิเศษ
245	-ว่าง-	29-2-13-3602-006	พยาบาลวิชาชีพ	วิชาการ		29-2-13-3602-006	พยาบาลวิชาชีพ			วิชาการ	ชำนาญการ
246	นางสาวเบญจพร อยู่ในวงศ์	29-2-13-3602-007	พยาบาลวิชาชีพ	วิชาการ		29-2-13-3602-007	พยาบาลวิชาชีพ			วิชาการ	ว่างเดิม
247	-ว่าง-	29-2-13-3605-001	แพทย์แผนไทย	วิชาการ		29-2-13-3605-001	แพทย์แผนไทย			วิชาการ	เลื่อน 6 มี.ย.67
248	กำหนดเพิ่ม					29-2-13-3618-001	นักจิตวิทยา			วิชาการ	สรรหากรณีพิเศษ (โควิด)
งานศูนย์บริการสาธารณสุข 2											
249	นางสาวอรริษา วงศ์ศิริรัตน์	29-2-13-3602-008	พยาบาลวิชาชีพ	วิชาการ		29-2-13-3602-008	พยาบาลวิชาชีพ			วิชาการ	กำหนดเพิ่ม
250	นางสาวปัญญ์พัชรพร จินตาศรี	29-2-13-3602-010	พยาบาลวิชาชีพ	วิชาการ		29-2-13-3602-009	พยาบาลวิชาชีพ			วิชาการ	เปลี่ยนแปลงเลขที่ตำแหน่ง
251	นางสาวมิโลบล ยี่มวิไล	29-2-13-3606-009	นักวิชาการสุขาภิบาล	วิชาการ		29-2-13-3606-009	นักวิชาการสุขาภิบาล			ปฏิบัติการ	บรรจุ 1 มี.ค.66 (โควิด)
กลุ่มงานบริการการแพทย์											
งานกองทุนหลักประกันสุขภาพและระบบการดูแลระยะยาวด้านสาธารณสุข											
252	พ.จ.อ.หญิงหัตถิย์ โพธิ์ทอง	29-2-13-3602-009	พยาบาลวิชาชีพ	วิชาการ		29-2-13-3602-010	พยาบาลวิชาชีพ			วิชาการ	เปลี่ยนแปลงเลขที่ตำแหน่ง
253	พ.ต.หญิง สรณี อิ่มฤทธา	29-2-13-3602-011	พยาบาลวิชาชีพ	วิชาการ		29-2-13-3602-011	พยาบาลวิชาชีพ			วิชาการ	
งานทันตกรรม											
254	นางสาวฐนชน แดงกระจำง	29-2-13-4609-001	เจ้าพนักงานทันตสาธารณสุข	ทั่วไป		29-2-13-4609-001	เจ้าพนักงานทันตสาธารณสุข			ทั่วไป	ว่างเดิม
255	-ว่าง-	29-2-13-4609-002	เจ้าพนักงานทันตสาธารณสุข	ทั่วไป		29-2-13-4609-002	เจ้าพนักงานทันตสาธารณสุข			ทั่วไป	ปฏิบัติงาน-ชำนาญงาน
งานกายภาพบำบัด											
256	นายปรเวศน์ ศิริธราดล	29-2-13-3603-001	นักกายภาพบำบัด	วิชาการ		29-2-13-3603-001	นักกายภาพบำบัด			วิชาการ	ปฏิบัติกร
257	กำหนดเพิ่ม					29-2-13-3603-002	นักกายภาพบำบัด			วิชาการ	กำหนดเพิ่ม
258	กำหนดเพิ่ม					29-2-13-3603-003	นักกายภาพบำบัด			วิชาการ	กำหนดเพิ่ม

ลำดับ ที่	ข้อมูลผู้ดำรงตำแหน่ง		กรอบอัตรากำลังเดิม				กรอบอัตรากำลังใหม่				หมายเหตุ		
	ชื่อ - นามสกุล	ตำแหน่ง	ชื่อตำแหน่งในการบริหารงาน	ตำแหน่งเลขที่	ชื่อตำแหน่งในสายงาน	ประเภทตำแหน่ง	ระดับตำแหน่ง	ตำแหน่งเลขที่	ชื่อตำแหน่งในการบริหารงาน	ตำแหน่งเลขที่ในสายงาน	ประเภทตำแหน่ง	ระดับตำแหน่ง	
กองการเจ้าหน้าที่													
259	นางรัตนา อบอุ่น	29-2-29-2101-013	ผู้อำนวยการกองการเจ้าหน้าที่	นักบริหารงานทั่วไป	นักบริหารงานทั่วไป	อำนาจการท้องถิ่น	กลาง	29-2-29-2101-013	ผู้อำนวยการกองการเจ้าหน้าที่	นักบริหารงานทั่วไป	อำนาจการท้องถิ่น	กลาง	
	ฝ่ายบรรจุแต่งตั้งและอัตรากำลัง												
260	นางสาวเบญจวรรณ เมธาวิกุล	29-2-29-2101-014	หัวหน้าฝ่ายบรรจุแต่งตั้งและอัตรากำลัง	นักบริหารงานทั่วไป	นักบริหารงานทั่วไป	อำนาจการท้องถิ่น	ต้น	29-2-29-2101-014	หัวหน้าฝ่ายบรรจุแต่งตั้งและอัตรากำลัง	นักบริหารงานทั่วไป	อำนาจการท้องถิ่น	ต้น	
	งานบริหารงานทั่วไป												
261	นางสาวกณิกา ภิรมย์วิชกุล	29-2-29-4101-036	เจ้าพนักงานธุรการ	เจ้าพนักงานธุรการ	เจ้าพนักงานธุรการ	ทั่วไป	ชำนาญงาน	29-2-29-4101-036	เจ้าพนักงานธุรการ	เจ้าพนักงานธุรการ	ทั่วไป	ชำนาญงาน	เลื่อน 26 ธ.ค.66
	งานบรรจุแต่งตั้งและอัตรากำลังพนักงานเทศบาล												
262	นางสาวชญาณี ประกอบชาติ	29-2-29-3102-001	นักทรัพยากรบุคคล	นักทรัพยากรบุคคล	นักทรัพยากรบุคคล	วิชาการ	ชำนาญการ	29-2-29-3102-001	นักทรัพยากรบุคคล	นักทรัพยากรบุคคล	วิชาการ	ชำนาญการ	
263	นางสาวอำภา วงศ์ธีรรัตน์	29-2-29-3102-002	นักทรัพยากรบุคคล	นักทรัพยากรบุคคล	นักทรัพยากรบุคคล	วิชาการ	ปฏิบัติการ	29-2-29-3102-002	นักทรัพยากรบุคคล	นักทรัพยากรบุคคล	วิชาการ	ปฏิบัติการ	รับโอน 10 มี.ย.67
	งานส่งเสริมและพัฒนาบุคลากรพนักงานเทศบาล												
264	นางสาวกัมมันต์ นกขุนทอง	29-2-29-3102-003	นักทรัพยากรบุคคล	นักทรัพยากรบุคคล	นักทรัพยากรบุคคล	วิชาการ	ชำนาญการ	29-2-29-3102-003	นักทรัพยากรบุคคล	นักทรัพยากรบุคคล	วิชาการ	ชำนาญการ	
265	นางสาวจิตาภา สุดแสนะ	29-2-29-3102-004	นักทรัพยากรบุคคล	นักทรัพยากรบุคคล	นักทรัพยากรบุคคล	วิชาการ	ชำนาญการ	29-2-29-3102-004	นักทรัพยากรบุคคล	นักทรัพยากรบุคคล	วิชาการ	ชำนาญการ	
	กลุ่มงานบุคลากรทางการศึกษา												
266	นายสรยุทธพญ์ อรุณรัตน์	29-2-29-3102-006	หัวหน้ากลุ่มงานบุคลากรทางการศึกษา	นักทรัพยากรบุคคล	นักทรัพยากรบุคคล	วิชาการ	ชำนาญการพิเศษ	29-2-29-3102-006	หัวหน้ากลุ่มงานบุคลากรทางการศึกษา	นักทรัพยากรบุคคล	วิชาการ	ชำนาญการพิเศษ	พ้นจาก ตำแหน่งเดิม (งานส่งเสริมฯ)
	งานบรรจุแต่งตั้งและอัตรากำลังบุคลากรทางการศึกษา												
267	นายประวิทย์ แสงอรุณ	29-2-29-3102-005	นักทรัพยากรบุคคล	นักทรัพยากรบุคคล	นักทรัพยากรบุคคล	วิชาการ	ชำนาญการ	29-2-29-3102-005	นักทรัพยากรบุคคล	นักทรัพยากรบุคคล	วิชาการ	ชำนาญการ	
268	นางสาวปณณช ดะลุ่มพุท	29-2-29-4101-037	เจ้าพนักงานธุรการ	เจ้าพนักงานธุรการ	เจ้าพนักงานธุรการ	ทั่วไป	ปฏิบัติงาน	29-2-29-4101-037	เจ้าพนักงานธุรการ	เจ้าพนักงานธุรการ	ทั่วไป	ปฏิบัติงาน	
	งานส่งเสริมและพัฒนาบุคลากรทางการศึกษา												
269	นางสาวอภิสมัย พัฒน์ทอง	29-2-29-3102-007	นักทรัพยากรบุคคล	นักทรัพยากรบุคคล	นักทรัพยากรบุคคล	วิชาการ	ชำนาญการ	29-2-29-3102-007	นักทรัพยากรบุคคล	นักทรัพยากรบุคคล	วิชาการ	ชำนาญการ	

บัญชีแสดงจัดคนลงสู่ตำแหน่งในส่วนราชการ ประเภท : ลูกจ้างประจำ

ลำดับที่	ชื่อ - สกุล	ตำแหน่ง	หมายเหตุ
สำนักปลัดเทศบาล			
	ฝ่ายปกครอง		
	งานป้องกันและบรรเทาสาธารณภัย		
1	นายณรงค์ สังข์ศิริ	พนักงานขับรถยนต์	
2	นายกฤษฎา กล้าแข็ง	พนักงานดับเพลิง	
	กลุ่มงานนิติการ		
	งานบริหารงานทั่วไป		
3	นายจิรศักดิ์ ฤกษ์งามสง่า	พนักงานขับรถยนต์	
สำนักช่าง			
4	นายพนาดร ปานปลอด	พนักงานขับรถยนต์	
5	นายอนันต์ พรหมจ้อย	พนักงานขับรถยนต์	
6	นายเดชา ศิลาประจวบ	พนักงานขับรถยนต์	
7	นายศักดิ์ดา ศรีเมือง	คนงาน	
8	นายสุรณ แก้วเกิด	คนงาน	
กองสาธารณสุขและสิ่งแวดล้อม			
9	นายเสนาะ สุพล	พนักงานขับรถยนต์	
10	นายจำเนียร สังข์ประเสริฐ	พนักงานขับรถยนต์	
11	นายเรืองยศ มณีตัน	พนักงานขับรถยนต์	
12	นายชำนาญ พรหมเจริญ	ภารโรง	
กองยุทธศาสตร์และงบประมาณ			
	ฝ่ายบริหารงานทั่วไป		
	งานบริหารงานทั่วไป		
13	นายสุตธิพงศ์ วงศ์สาโรจน์	พนักงานขับรถยนต์	
กองการศึกษา			
14	นายสมหมาย ช่อจันทร์	พนักงานขับรถยนต์	
กองการประปา			
15	นายสุภกิจ พงษ์ไพบูลย์	พนักงานขับรถยนต์	
16	นายเลิศชาย มีประวัติ	พนักงานขับรถยนต์	
17	นางสาวชนิษฐา นุ่มรอด	ภารโรง	
กองช่างสุขาภิบาล			
18	นายเอกพงษ์ ไชยนาพงษ์	พนักงานขับรถยนต์	
19	นางปราณี วีรวงศ์	คนงาน	
20	นางบุศรินทร์ อินพันทั้ง	ภารโรง	

บัญชีแสดงจัดคนลงสู่ตำแหน่งในส่วนราชการ ประเภท : พนักงานจ้างตามภารกิจ

ลำดับ ที่	ชื่อ - นามสกุล	คุณวุฒิการศึกษา	กรอบอัตรากำลังพนักงานจ้าง		หมายเหตุ
			ชื่อตำแหน่ง	ประเภทพนักงานจ้าง	
	สำนักปลัดเทศบาล				
	ฝ่ายอำนวยการ				
	งานส่งเสริมการท่องเที่ยว				
1	นางสาวสุจิรา ดวงแข	นิเทศศาสตรบัณฑิต สาขาวิชาการประชาสัมพันธ์	ผู้ช่วยเจ้าพนักงานส่งเสริมการท่องเที่ยว	ภารกิจ (ผู้มีคุณวุฒิ)	
2	นางสาวเกตุมณี หนูพลับ	บัญชีบัณฑิต	ผู้ช่วยเจ้าพนักงานส่งเสริมการท่องเที่ยว	ภารกิจ (ผู้มีคุณวุฒิ)	2-ก.ย.-67
3	นางสาวพลอยฉัตรมณี ตันติรักษ์	ศิลปศาสตรบัณฑิต สาขาธุรกิจการโรงแรม	ผู้ช่วยเจ้าพนักงานส่งเสริมการท่องเที่ยว	ภารกิจ (ผู้มีคุณวุฒิ)	15 ธ.ค. 65
4	นางสาวมธิริยา จันทิพย์วงษ์	ศิลปศาสตรบัณฑิต สาขาวิชาศิลปศาสตร์ โปรแกรมวิชาการบริหารธุรกิจ	ผู้ช่วยนักพัฒนาการท่องเที่ยว	ภารกิจ (ผู้มีคุณวุฒิ)	
	ฝ่ายบริหารงานทั่วไป				
	งานบริหารงานทั่วไป				
5	นางสาวณัฏชา วงศ์เณร	ประกาศนียบัตรวิชาชีพชั้นสูง ประเภทวิชาบริหารธุรกิจสาขาวิชาการจัดการทั่วไป	ผู้ช่วยเจ้าพนักงานธุรการ	ภารกิจ (ผู้มีคุณวุฒิ)	
6	นางสาววันดี มลทา	บริหารธุรกิจบัณฑิต โปรแกรมวิชาการบริหารธุรกิจ แขนงวิชาธุรกิจบริการ	ผู้ช่วยเจ้าพนักงานธุรการ	ภารกิจ (ผู้มีคุณวุฒิ)	
7	นายศิริชัย รุ่งเจริญ	ศิลปศาสตรบัณฑิต โปรแกรมวิชารัฐประศาสนศาสตร์	ผู้ช่วยเจ้าพนักงานธุรการ	ภารกิจ (ผู้มีคุณวุฒิ)	
8	นางสาวธัญญา ศรีธาดาพันธ์	ศิลปศาสตรบัณฑิต สาขานิเทศศาสตร์	ผู้ช่วยเจ้าพนักงานธุรการ	ภารกิจ (ผู้มีคุณวุฒิ)	1 ก.พ. 67
9	นายเจษฎา ศรีสุวรรณ	ศิลปศาสตรบัณฑิต สาขาวิชารัฐศาสตร์	ผู้ช่วยเจ้าพนักงานธุรการ	ภารกิจ (ผู้มีคุณวุฒิ)	
10	นางสาวปภุศ ศุภเศรษฐศิริ	นิติศาสตรบัณฑิต สาขาวิชานิติศาสตร์	ผู้ช่วยนักจัดการงานทั่วไป	ภารกิจ (ผู้มีคุณวุฒิ)	
11	นางสาวปรัชญาวรรณ กันธะมั่ง	ศิลปศาสตรบัณฑิต สาขาวิชาภาษาจีน	ผู้ช่วยนักจัดการงานทั่วไป	ภารกิจ (ผู้มีคุณวุฒิ)	1 มิ.ย. 66
12	นางสาวนนตรา กมลปราโมทย์		พนักงานขับรถยนต์	ภารกิจ (ผู้มีทักษะ)	2-ก.ย.-67
13	นายวิเชียร ทองย้อย	ประถมศึกษาปีที่ 4	พนักงานขับรถยนต์	ภารกิจ (ผู้มีทักษะ)	
14	นายพัฒนา ภูทรัพย์	มัธยมศึกษาปีที่ 3	พนักงานขับรถยนต์	ภารกิจ (ผู้มีทักษะ)	
	งานกิจการสภาเทศบาล				
15	นางสาวมณฑา อู่ตะเภา	ประกาศนียบัตรวิชาชีพชั้นสูง ประเภทวิชาเกษตรกรรม สาขาวิชาอาหารและโภชนาการ	ผู้ช่วยเจ้าพนักงานธุรการ	ภารกิจ (ผู้มีคุณวุฒิ)	
	งานเลขานุการผู้บริหาร				
16	นายสุทธิชัย เทียนสอาด	นิตยศาสตรบัณฑิต	ผู้ช่วยเจ้าพนักงานธุรการ	ภารกิจ (ผู้มีคุณวุฒิ)	
17	นางสาวอนงค์ จันทร์พรม	ประกาศนียบัตรวิชาชีพชั้นสูง สาขาวิชาการตลาด	ผู้ช่วยเจ้าพนักงานธุรการ	ภารกิจ (ผู้มีคุณวุฒิ)	
18	นางสาวปิ่นมณี แจ่งสว่าง	ศิลปกรรมศาสตรบัณฑิต สาขาศิลปะการแสดง	ผู้ช่วยเจ้าพนักงานธุรการ	ภารกิจ (ผู้มีคุณวุฒิ)	1 มิ.ย. 66
19	นางสาวฐิติรัตน์ แก้วทอง	ประกาศนียบัตรวิชาชีพชั้นสูง สาขาวิชาการบัญชี	ผู้ช่วยเจ้าพนักงานธุรการ	ภารกิจ (ผู้มีคุณวุฒิ)	
20	นางสาวพัชรพรรณ อ่วมประไพ	ศิลปศาสตรบัณฑิต สาขาอุตสาหกรรมการท่องเที่ยว	ผู้ช่วยเจ้าพนักงานธุรการ	ภารกิจ (ผู้มีคุณวุฒิ)	1 มิ.ย. 66
21	นางสาวรุ่งทิวา ใจอดทน	วิทยาศาสตร์บัณฑิตโปรแกรมวิชาวิทยาการคอมพิวเตอร์	ผู้ช่วยนักจัดการงานทั่วไป	ภารกิจ (ผู้มีคุณวุฒิ)	
22	นางสาวปรีชกร คำลือปลุก	บริหารธุรกิจบัณฑิตโปรแกรมวิชาการจัดการทั่วไป	ผู้ช่วยนักจัดการงานทั่วไป	ภารกิจ (ผู้มีคุณวุฒิ)	
23	นางสาวธัญรัตน์ เจริญจิตร	ศิลปศาสตรบัณฑิต วิชาเอกการจัดการทั่วไป	ผู้ช่วยนักจัดการงานทั่วไป	ภารกิจ (ผู้มีคุณวุฒิ)	
24	นายวัชรพงศ์ ตรีมัตถพงศ์	มัธยมศึกษาปีที่ 6	พนักงานขับรถยนต์	ภารกิจ (ผู้มีทักษะ)	
25	นายวุฒิชัย หงษ์เวียงจันทร์	มัธยมศึกษาปีที่ 7	พนักงานขับรถยนต์	ภารกิจ (ผู้มีทักษะ)	1 มิ.ย. 66
26	นายวิวัฒน์ ทัดมัน	มัธยมศึกษาปีที่ 6	พนักงานขับรถยนต์	ภารกิจ (ผู้มีทักษะ)	
27	นายอธิพัฒน์ นามบำรุง	บริหารธุรกิจบัณฑิต สาขาวิชาการเงิน	พนักงานขับรถยนต์	ภารกิจ (ผู้มีทักษะ)	
	ฝ่ายปกครอง				
	งานทะเบียนราษฎรและบัตร				
28	นางสาวศรดา พันภัย	ประกาศนียบัตรวิชาชีพชั้นสูง สาขาวิชาคอมพิวเตอร์	ผู้ช่วยเจ้าพนักงานทะเบียน	ภารกิจ (ผู้มีคุณวุฒิ)	
29	นางสุวัจณี ช่ออบเชย	ประกาศนียบัตรวิชาชีพชั้นสูง สาขาวิชาการตลาด	ผู้ช่วยเจ้าพนักงานธุรการ	ภารกิจ (ผู้มีคุณวุฒิ)	
30	นางสาวปิยฉัตร ถาวรทรัพย์	อนุปริญญาบริหารธุรกิจโปรแกรมวิชาการจัดการทั่วไป	ผู้ช่วยเจ้าพนักงานธุรการ	ภารกิจ (ผู้มีคุณวุฒิ)	

บัญชีแสดงจัดคนลงสู่ตำแหน่งในส่วนราชการ ประเภท : พนักงานจ้างตามภารกิจ

ลำดับ ที่	ชื่อ - นามสกุล	คุณวุฒิการศึกษา	กรอบอัตรากำลังพนักงานจ้าง		หมายเหตุ
			ชื่อตำแหน่ง	ประเภทพนักงานจ้าง	
	งานป้องกันและบรรเทาสาธารณภัย				
31	นายรชตเดช โพธิ์รัชต์	ประกาศนียบัตรวิชาชีพชั้นสูง ประเภทวิชาอุตสาหกรรม สาขาวิชาเทคนิคยานยนต์	ผู้ช่วยเจ้าพนักงานธุรการ	ภารกิจ (ผู้มีคุณวุฒิ)	
32	นายกฤษณะ จันทรทอง	ประถมศึกษาปีที่ 4	พนักงานดับเพลิง	ภารกิจ (ผู้มีทักษะ)	
33	นายชาญศักดิ์ เกษม		พนักงานดับเพลิง	ภารกิจ (ผู้มีทักษะ)	
34	นายกนก เกิดทอง		พนักงานดับเพลิง	ภารกิจ (ผู้มีทักษะ)	
35	นายชาติชาย สายสะโน	ประกาศนียบัตรวิชาชีพชั้นสูง ประเภทวิชาช่างเทคนิค สาขาวิชาช่างเชื่อมโลหะ	พนักงานดับเพลิง	ภารกิจ (ผู้มีทักษะ)	
36	นายสุกิจ ชลาศรย์	มัธยมศึกษาปีที่ 3	พนักงานดับเพลิง	ภารกิจ (ผู้มีทักษะ)	
37	นายวรพจน์ งามพิศ	ประกาศนียบัตรวิชาชีพชั้นสูง ประเภทวิชาช่างเทคนิค สาขาวิชาช่างเชื่อมโลหะ	พนักงานดับเพลิง	ภารกิจ (ผู้มีทักษะ)	
38	นายยุทธธมา กำบังภัย	ประกาศนียบัตรวิชาชีพชั้นสูง ประเภทวิชาอุตสาหกรรม สาขาวิชาไฟฟ้ากำลัง	พนักงานดับเพลิง	ภารกิจ (ผู้มีทักษะ)	
39	นายอภิชาติ ขาวสะอาด	ประกาศนียบัตรวิชาชีพ ประเภทวิชาอุตสาหกรรม สาขาวิชาไฟฟ้ากำลัง	พนักงานดับเพลิง	ภารกิจ (ผู้มีทักษะ)	
40	นายอดิศักดิ์ ทองไทย	ประกาศนียบัตรวิชาชีพ ประเภทวิชาอุตสาหกรรม สาขาวิชานานยนต์	พนักงานดับเพลิง	ภารกิจ (ผู้มีทักษะ)	
41	นายนรา เรืองอร่าม	ประกาศนียบัตรวิชาชีพ ประเภทวิชาช่างเชื่อมโลหะ	พนักงานดับเพลิง	ภารกิจ (ผู้มีทักษะ)	
42	นายเอกนัย นาควรานนท์	มัธยมศึกษาปีที่ 3	พนักงานดับเพลิง	ภารกิจ (ผู้มีทักษะ)	กษ 13 มี.ค.68
43	นายปลั่งสร คงจีน	ประถมศึกษาปีที่ 6	พนักงานดับเพลิง	ภารกิจ (ผู้มีทักษะ)	
44	นายคงศักดิ์ คงสวัสดิ์	ประถมศึกษาปีที่ 6	พนักงานดับเพลิง	ภารกิจ (ผู้มีทักษะ)	1 มี.ย. 66
45	นายจักรกฤษ ฤทธิเดช	ประถมศึกษาปีที่ 6	พนักงานวิทยุ	ภารกิจ (ผู้มีทักษะ)	กษ 7 ก.ย.68
46	นายศุภสิทธิ์ อยู่หิรัญ	ประกาศนียบัตรวิชาชีพชั้นสูง สาขาวิชาไฟฟ้ากำลัง	พนักงานขับรถยนต์	ภารกิจ (ผู้มีทักษะ)	2-ก.ย.-67
47	นางสมศักดิ์ งามกระจ่าย	ประกาศนียบัตรวิชาชีพชั้นสูง ประเภทวิชาอุตสาหกรรม	พนักงานขับรถยนต์	ภารกิจ (ผู้มีทักษะ)	
48	นายเริงศักดิ์ น่วมทอง	ประกาศนียบัตรวิชาชีพชั้นสูง ประเภทวิชาอุตสาหกรรม	พนักงานขับรถยนต์	ภารกิจ (ผู้มีทักษะ)	
49	นายถิรวุฒิ เกตุสารธรรม	ประกาศนียบัตรวิชาชีพ ประเภทวิชาช่างยานยนต์	พนักงานขับรถยนต์	ภารกิจ (ผู้มีทักษะ)	
	งานรักษาความสงบ				
50	นายชายชาญ ผิวอ่อน	ประกาศนียบัตรวิชาชีพ ประเภทวิชาช่างอุตสาหกรรม สาขาวิชาช่างกลโลหะ	ผู้ช่วยเจ้าพนักงานเทคนิค	ภารกิจ (ผู้มีคุณวุฒิ)	
51	นายสัญญาธ มีผล	ประกาศนียบัตรวิชาชีพชั้นสูง สาขาการโรงแรม	ผู้ช่วยเจ้าพนักงานเทคนิค	ภารกิจ (ผู้มีคุณวุฒิ)	
52	นายดำรงศักดิ์ กิจหาว่าง	ประกาศนียบัตรวิชาชีพ ประเภทวิชาช่างอุตสาหกรรม สาขาวิชาช่างไฟฟ้ากำลัง	ผู้ช่วยเจ้าพนักงานเทคนิค	ภารกิจ (ผู้มีคุณวุฒิ)	
53	นางนงนภัส เรืองอร่าม	ประกาศนียบัตรวิชาชีพชั้นสูง ประเภทวิชาการบริหาร สาขาวิชาการบริหารทรัพยากรมนุษย์	ผู้ช่วยเจ้าพนักงานเทคนิค	ภารกิจ (ผู้มีคุณวุฒิ)	
54	นางสาวกวิณทรา เทียมทัต	บริหารธุรกิจบัณฑิตแผนกวิชาการบริหารทรัพยากรมนุษย์	ผู้ช่วยเจ้าพนักงานเทคนิค	ภารกิจ (ผู้มีคุณวุฒิ)	
55	นางสาวทิพรรัตน์ จันทร์เครือ	บริหารธุรกิจบัณฑิตสาขาวิชาการจัดการ	ผู้ช่วยเจ้าพนักงานธุรการ	ภารกิจ (ผู้มีคุณวุฒิ)	
56	นายอิทธิชัย ออดเจริญ	มัธยมศึกษาปีที่ 6	พนักงานวิทยุ	ภารกิจ (ผู้มีทักษะ)	
57	นายสุรสีห์ อุทัยทอง	มัธยมศึกษาปีที่ 7	พนักงานขับรถยนต์	ภารกิจ (ผู้มีทักษะ)	
58	นายธนทัต หุ่นเก่า	มัธยมศึกษาปีที่ 6	พนักงานขับรถยนต์	ภารกิจ (ผู้มีทักษะ)	1 ก.พ. 67
59	นายไพศาล ชัยศรี	มัธยมศึกษาปีที่ 6	พนักงานขับรถยนต์	ภารกิจ (ผู้มีทักษะ)	15 ธ.ค. 65
	กลุ่มงานนิติการ				
	งานรับเรื่องราวร้องทุกข์				
60	นายวีรวงศ์ จันทวงศ์	นิติศาสตรบัณฑิต สาขาวิชานิติศาสตร์	ผู้ช่วยนิติกร	ภารกิจ (ผู้มีคุณวุฒิ)	
	งานบริหารงานทั่วไป				
61	นางสาวอารียา บั้งไทย	ศิลปศาสตรบัณฑิต สาขาวิชาพัฒนาสังคม	ผู้ช่วยเจ้าพนักงานธุรการ	ภารกิจ (ผู้มีคุณวุฒิ)	
62	นายภาณุพงศ์ ลำดับวงศ์	รัฐศาสตรบัณฑิต (รัฐประศาสนศาสตร์)	ผู้ช่วยเจ้าพนักงานธุรการ	ภารกิจ (ผู้มีคุณวุฒิ)	

บัญชีแสดงจัดคนลงสู่ตำแหน่งในส่วนราชการ ประเภท : พนักงานจ้างตามภารกิจ

ลำดับ ที่	ชื่อ - นามสกุล	คุณวุฒิการศึกษา	กรอบอัตรากำลังพนักงานจ้าง		หมายเหตุ
			ชื่อตำแหน่ง	ประเภทพนักงานจ้าง	
	กองคลัง				
	งานบริหารงานทั่วไป				
63	นางสาวสุภนิดา ผลอินหอม	บริหารธุรกิจบัณฑิต สาขาวิชาระบบสารสนเทศ	ผู้ช่วยเจ้าพนักงานธุรการ	ภารกิจ (ผู้มีคุณวุฒิ)	
64	นางภัทษา คงคำสุริยา	บริหารธุรกิจบัณฑิต สาขาวิชาระบบสารสนเทศ	ผู้ช่วยเจ้าพนักงานธุรการ	ภารกิจ (ผู้มีคุณวุฒิ)	
65	นางสาวรัชชิตา พงษ์สุวรรณ	ประกาศนียบัตรวิชาชีพชั้นสูง สาขาวิชาคอมพิวเตอร์ธุรกิจ	ผู้ช่วยเจ้าพนักงานธุรการ	ภารกิจ (ผู้มีคุณวุฒิ)	
66	นายสุคนธ์ ทิมแท้	ศิลปศาสตรบัณฑิต สาขาศิลปกรรม	พนักงานขับรถยนต์	ภารกิจ (ผู้มีทักษะ)	1 มิ.ย. 66
	ฝ่ายพัฒนารายได้				
	งานผลประโยชน์และกิจการพาณิชย์				
67	นางสาวอนันต์ ทอจันท์	ประกาศนียบัตรวิชาชีพ สาขาพาณิชย์การ	ผู้ช่วยเจ้าพนักงานจัดเก็บรายได้	ภารกิจ (ผู้มีคุณวุฒิ)	
68	นางสุชาดา คงดี	ประกาศนียบัตรวิชาชีพ สาขาพาณิชย์การ	ผู้ช่วยเจ้าพนักงานจัดเก็บรายได้	ภารกิจ (ผู้มีคุณวุฒิ)	
69	นางสาววรรณภา เกตุไชโย	ประกาศนียบัตรวิชาชีพชั้นสูง สาขาวิชาการบัญชี	ผู้ช่วยเจ้าพนักงานจัดเก็บรายได้	ภารกิจ (ผู้มีคุณวุฒิ)	1 มิ.ย. 66
70	นางสาวมนัสรีย์ แจ้งสามสี	บริหารธุรกิจบัณฑิต สาขาวิชาคอมพิวเตอร์ธุรกิจ	ผู้ช่วยเจ้าพนักงานจัดเก็บรายได้	ภารกิจ (ผู้มีคุณวุฒิ)	1 มิ.ย. 66
71	นางสาวอรุณทัย ศรีสุวรรณ	บัญชีบัณฑิต	ผู้ช่วยเจ้าพนักงานจัดเก็บรายได้	ภารกิจ (ผู้มีคุณวุฒิ)	2-ก.ย.-67
72	นางสาวโชติมา เกิดสิน	ศิลปศาสตรบัณฑิต โปรแกรมวิชานิติศาสตร์(แขนงวิชาการสารคดี)	ผู้ช่วยเจ้าพนักงานธุรการ	ภารกิจ (ผู้มีคุณวุฒิ)	
	งานเร่งรัดรายได้				
73	นางสาวปวีศา เกษม	ประกาศนียบัตรวิชาชีพ ประเภทวิชาบริหารธุรกิจ สาขาพาณิชย์การ (การขาย)	ผู้ช่วยเจ้าพนักงานจัดเก็บรายได้	ภารกิจ (ผู้มีคุณวุฒิ)	
74	นางสาวกฤษมา สุขศรี	ศิลปศาสตรบัณฑิต โปรแกรมวิชาการบริหารธุรกิจ (การจัดการทั่วไป)	ผู้ช่วยเจ้าพนักงานจัดเก็บรายได้	ภารกิจ (ผู้มีคุณวุฒิ)	
75	นางสาวภาวิณี สอาดศรี	บริหารธุรกิจบัณฑิต การจัดการทั่วไป	ผู้ช่วยเจ้าพนักงานจัดเก็บรายได้	ภารกิจ (ผู้มีคุณวุฒิ)	2-ก.ย.-67
	ฝ่ายบริหารงานคลัง				
	งานการเงินและบัญชี				
76	นางสาวกัญญาวรรณ ทองลอย	บริหารธุรกิจบัณฑิต ภาควิชาการจัดการ วิชาเอกการจัดการอุตสาหกรรม	ผู้ช่วยเจ้าพนักงานการเงินและบัญชี	ภารกิจ (ผู้มีคุณวุฒิ)	
77	นางสาวผกาศรี ช่อจันทร์	ประกาศนียบัตรวิชาชีพชั้นสูง สาขาวิชาคอมพิวเตอร์ธุรกิจ	ผู้ช่วยเจ้าพนักงานธุรการ	ภารกิจ (ผู้มีคุณวุฒิ)	
	งานพัสดุและทรัพย์สิน				
78	นางสาวอริสา ปรางาม	บริหารธุรกิจบัณฑิต สาขาวิชาการตลาด	ผู้ช่วยเจ้าพนักงานธุรการ	ภารกิจ (ผู้มีคุณวุฒิ)	
79	นายสุเมธ เจื่อน้ำหอม	ครุศาสตรบัณฑิต วิชาสังคมศึกษา	ผู้ช่วยเจ้าพนักงานธุรการ	ภารกิจ (ผู้มีคุณวุฒิ)	2-ก.ย.-67
80	นางสาวภัทริยา ผิวผาด	ประกาศนียบัตรวิชาชีพชั้นสูง บริหารธุรกิจ สาขาการตลาด	ผู้ช่วยเจ้าพนักงานพัสดุ	ภารกิจ (ผู้มีคุณวุฒิ)	1 ก.พ. 67
81	นางสาวเบญจมาพร พลับศรี	บริหารธุรกิจบัณฑิต สาขาวิชาการตลาด	ผู้ช่วยเจ้าพนักงานพัสดุ	ภารกิจ (ผู้มีคุณวุฒิ)	15 ธ.ค. 65
82	นางสาวนภาศิริ เรืองเวชติวงษ์	บริหารธุรกิจบัณฑิต สาขาวิชาการบัญชี	ผู้ช่วยนักวิชาการพัสดุ	ภารกิจ (ผู้มีคุณวุฒิ)	1 มิ.ย. 66
	ฝ่ายแผนที่ภาษีและทะเบียนทรัพย์สิน				
	งานแผนที่ภาษีและทะเบียนทรัพย์สิน				
83	นายบุญเพ็ง เกิดทอง	ประกาศนียบัตรวิชาชีพ ประเภทวิชาช่างอุตสาหกรรม สาขาวิชาช่างก่อสร้าง	ผู้ช่วยนายช่างสำรวจ	ภารกิจ (ผู้มีคุณวุฒิ)	
84	นายโกสินทร์ แจ้งสามสี	วิทยาศาสตร์บัณฑิต สาขาวิชาฟิสิกส์	พนักงานขับรถยนต์	ภารกิจ (ผู้มีทักษะ)	

บัญชีแสดงจัดคนลงสู่ตำแหน่งในส่วนราชการ ประเภท : พนักงานจ้างตามภารกิจ

ลำดับ ที่	ชื่อ - นามสกุล	คุณวุฒิการศึกษา	กรอบอัตรากำลังพนักงานจ้าง		หมายเหตุ
			ชื่อตำแหน่ง	ประเภทพนักงานจ้าง	
	สำนักช่าง				
	ฝ่ายบริหารงานทั่วไป				
	งานบริหารงานทั่วไป				
85	นางนพมาศ โสมทัศน์	ประกาศนียบัตรวิชาการศึกษาระดับสูง วิชาเอกการอนุบาลการศึกษา	ผู้ช่วยเจ้าพนักงานธุรการ	ภารกิจ (ผู้มีคุณวุฒิ)	
86	นางทัศนาว บุญมานุวัติ	ประกาศนียบัตรวิชาชีพ ประเภทวิชาพาณิชยกรรม สาขาพาณิชยกรรม	ผู้ช่วยเจ้าพนักงานธุรการ	ภารกิจ (ผู้มีคุณวุฒิ)	
87	นางสาวอานิสร์ ใจดี	ประกาศนียบัตรวิชาการศึกษาระดับสูง สาขาวิชาอุตสาหกรรม	ผู้ช่วยเจ้าพนักงานธุรการ	ภารกิจ (ผู้มีคุณวุฒิ)	
	งานการเงินและบัญชี				
88	นางสาวธิดารัตน์ พรหมงาม	บัญชีบัณฑิต	ผู้ช่วยเจ้าพนักงานการเงินและบัญชี	ภารกิจ (ผู้มีคุณวุฒิ)	
	ส่วนควบคุมอาคารและผังเมือง				
	งานบริหารงานทั่วไป				
89	นายธัญพงษ์ จันทพรหม	บริหารธุรกิจบัณฑิต โปรแกรมวิชาการบริหารธุรกิจ (แผนกการตลาด)	ผู้ช่วยเจ้าพนักงานธุรการ	ภารกิจ (ผู้มีคุณวุฒิ)	
90	นางสาวอังคณา ทวีการ	ประกาศนียบัตรวิชาชีพชั้นสูง สาขาเลขานุการ	ผู้ช่วยเจ้าพนักงานธุรการ	ภารกิจ (ผู้มีคุณวุฒิ)	
	ฝ่ายควบคุมอาคาร				
	งานควบคุมอาคาร				
91	-ว่าง-		ผู้ช่วยนายช่างโยธา	ภารกิจ (ผู้มีคุณวุฒิ)	ว่าง 18 ธ.ค.67
	งานขออนุญาตอาคาร				
92	นางสาวนุสรา โพธิ์รอด	ประกาศนียบัตรวิชาชีพชั้นสูง สาขาเทคโนโลยีสารสนเทศ	ผู้ช่วยเจ้าพนักงานธุรการ	ภารกิจ (ผู้มีคุณวุฒิ)	
93	นายทวินนท์ ภูมิศาสตร์	บริหารธุรกิจ สาขาการจัดการ-การจัดการอุตสาหกรรม	ผู้ช่วยเจ้าพนักงานธุรการ	ภารกิจ (ผู้มีคุณวุฒิ)	2-ก.ย.-67
	ฝ่ายผังเมือง				
	งานควบคุมผังเมือง				
94	นายอรรถณพ ณ พัทลุง	ประกาศนียบัตรวิชาชีพชั้นสูง ประเภทวิชาช่างอุตสาหกรรม สาขาวิชาช่างโยธา	ผู้ช่วยนายช่างโยธา	ภารกิจ (ผู้มีคุณวุฒิ)	
	ส่วนควบคุมการก่อสร้าง				
	งานบริหารงานทั่วไป				
95	นางสาวกัญจน์รัตน์ เยื่อใย	ประกาศนียบัตรวิชาชีพชั้นสูง สาขาวิชาการบัญชี	ผู้ช่วยเจ้าพนักงานธุรการ	ภารกิจ (ผู้มีคุณวุฒิ)	1 มิ.ย. 66
96	นางสาวรุ่งรพี สัมมาพันธ์	บริหารธุรกิจบัณฑิต สาขาวิชาการบริหารธุรกิจ แผนกการบัญชี	ผู้ช่วยเจ้าพนักงานธุรการ	ภารกิจ (ผู้มีคุณวุฒิ)	15 ธ.ค. 65
97	นายพงษ์พันธ์ เข้มเงิน	ศิลปศาสตรบัณฑิต (พัฒนาระบบงานวิชาการศิลปกรรม(แผนกวิชาออกแบบประยุกต์ศิลป์))	พนักงานขับรถยนต์	ภารกิจ (ผู้มีทักษะ)	
	ฝ่ายวิศวกรรมโยธา				
	งานวิศวกรรมโยธา				
98	นายสุชีพ ผิวอ่อน	ประกาศนียบัตรวิชาชีพชั้นสูง ประเภทวิชาช่างอุตสาหกรรม สาขาวิชาช่างก่อสร้าง	ผู้ช่วยนายช่างสำรวจ	ภารกิจ (ผู้มีคุณวุฒิ)	
99	นางสาวนริศรา กลิ่นจันทร์กลิ่น	ประกาศนียบัตรวิชาชีพชั้นสูง สาขาวิชาช่างก่อสร้าง	ผู้ช่วยนายช่างโยธา	ภารกิจ (ผู้มีคุณวุฒิ)	1 มิ.ย. 66
100	นายจักรพันธุ์ บุขรคำ	วิศวกรรมศาสตรบัณฑิต (วิศวกรรมโยธา)	ผู้ช่วยนายช่างโยธา	ภารกิจ (ผู้มีคุณวุฒิ)	1 มิ.ย. 66
101	นายรัฐกิจ รัฐกิจวิจารณ์ ณ นคร	วิศวกรรมศาสตรบัณฑิต (วิศวกรรมโยธา)	ผู้ช่วยนายช่างเขียนแบบ	ภารกิจ (ผู้มีคุณวุฒิ)	1 มิ.ย. 66
	ฝ่ายสถาปัตยกรรม				
	งานสถาปัตยกรรม				
102	นายกุลธร อ่อนฉ่ำ	วิศวกรรมศาสตรบัณฑิต (วิศวกรรมโยธา)	ผู้ช่วยนายช่างโยธา	ภารกิจ (ผู้มีคุณวุฒิ)	15 ธ.ค. 65
103	นายวิฑูร ทองสุก	ศิลปศาสตรบัณฑิต วิชาเอกศิลปกรรม(แผนกวิชาออกแบบประยุกต์ศิลป์)	ผู้ช่วยนายช่างศิลป์	ภารกิจ (ผู้มีคุณวุฒิ)	
104	นายธนศักดิ์ ต้องประสงค์	ประกาศนียบัตรวิชาชีพชั้นสูง ประเภทวิชาศิลปกรรม สาขาวิชาจิตรกรรม	ผู้ช่วยนายช่างศิลป์	ภารกิจ (ผู้มีคุณวุฒิ)	

บัญชีแสดงจัดคนลงสู่ตำแหน่งในส่วนราชการ ประเภท : พนักงานจ้างตามภารกิจ

ลำดับ ที่	ชื่อ - นามสกุล	คุณวุฒิการศึกษา	กรอบอัตรากำลังพนักงานจ้าง		หมายเหตุ
			ชื่อตำแหน่ง	ประเภทพนักงานจ้าง	
	ส่วนการโยธา				
	งานบริหารงานทั่วไป				
105	นางสาวจุฑารัตน์ พัดเพ็ง	ประกาศนียบัตรวิชาชีพ สาขาวิชาคอมพิวเตอร์ธุรกิจ	ผู้ช่วยเจ้าพนักงานธุรการ	ภารกิจ (ผู้มีคุณวุฒิ)	1 มิ.ย. 66
106	นางสาวลัดดาวัลย์ บัวเคลือบ	บริหารธุรกิจบัณฑิต สาขาเทคโนโลยีสารสนเทศทางธุรกิจ	ผู้ช่วยเจ้าพนักงานธุรการ	ภารกิจ (ผู้มีคุณวุฒิ)	2-ก.ย.-67
	ฝ่ายสาธารณูปโภค				
	งานสาธารณูปโภค				
107	-ว่าง-		พนักงานขับเครื่องจักรกลขนาดหนัก	ภารกิจ (ผู้มีทักษะ)	ว่างเดิม
108	นายเจริญ แยมเกา	ประกาศนียบัตรวิชาชีพ	พนักงานขับเครื่องจักรกลขนาดหนัก	ภารกิจ (ผู้มีทักษะ)	
109	นายณัฐพงษ์ ธรรมสัตย์	ประถมศึกษาปีที่ 4	พนักงานขับเครื่องจักรกลขนาดหนัก	ภารกิจ (ผู้มีทักษะ)	
110	นายอรุท อยู่สบาย	ประกาศนียบัตรวิชาชีพ	พนักงานขับเครื่องจักรกลขนาดหนัก	ภารกิจ (ผู้มีทักษะ)	1 มิ.ย. 66
111	นายสมศักดิ์ คงทน		พนักงานขับเครื่องจักรกลขนาดกลาง	ภารกิจ (ผู้มีทักษะ)	1 มิ.ย. 66
112	นายพงศา หญ้างวงช้าง	มัธยมศึกษาปีที่ 3	พนักงานขับรถยนต์	ภารกิจ (ผู้มีทักษะ)	2-ก.ย.-67
113	นายปัญญา สัตยพันธ์	ประถมศึกษาปีที่ 4	พนักงานขับรถยนต์	ภารกิจ (ผู้มีทักษะ)	
	งานจัดสถานที่				
	งานไฟฟ้าสาธารณะ				
114	นายสายัณฑ์ ศรีสวัสดิ์	อุตสาหกรรมศาสตรบัณฑิต วิชาเอกเทคโนโลยีไฟฟ้า	ผู้ช่วยนายช่างไฟฟ้า	ภารกิจ (ผู้มีคุณวุฒิ)	
115	นายปรววรรณ เจริมประไพ	วิทยาศาสตร์บัณฑิต สาขาเทคโนโลยีไฟฟ้าอุตสาหกรรม	ผู้ช่วยนายช่างไฟฟ้า	ภารกิจ (ผู้มีคุณวุฒิ)	
116	นายกฤษณ อึ้งมี	อุตสาหกรรมศาสตรบัณฑิต วิชาเอกเทคโนโลยีไฟฟ้า	ผู้ช่วยนายช่างไฟฟ้า	ภารกิจ (ผู้มีคุณวุฒิ)	
117	นายบุญรุ่ง เพื่องฟู	ประกาศนียบัตรวิชาชีพ	พนักงานขับรถยนต์	ภารกิจ (ผู้มีทักษะ)	
118	นายธัญญาพร เพิ่มพูล	มัธยมศึกษาปีที่ 3	พนักงานขับรถยนต์	ภารกิจ (ผู้มีทักษะ)	
119	นายบุญเขียว ศรีเมฆ	มัธยมศึกษาปีที่ 6	พนักงานขับรถยนต์	ภารกิจ (ผู้มีทักษะ)	
	งานสวนสาธารณะ				
120	นายสุชาติ ผ่องใส	มัธยมศึกษาปีที่ 6	พนักงานขับรถยนต์	ภารกิจ (ผู้มีทักษะ)	
121	นายสุภัทร พึ่งเจาะ	มัธยมศึกษาปีที่ 6	พนักงานขับรถยนต์	ภารกิจ (ผู้มีทักษะ)	
122	นายชุมพล กระแสสินธุ์	ประกาศนียบัตรวิชาชีพ ประเภทวิชาอิเล็กทรอนิกส์	พนักงานขับรถยนต์	ภารกิจ (ผู้มีทักษะ)	
123	นายรัตนะ คำจริง	มัธยมศึกษาปีที่ 6	พนักงานขับรถยนต์	ภารกิจ (ผู้มีทักษะ)	
124	นายเอกธนา สุวรรณรัตน์	วิทยาศาสตร์บัณฑิต สาขาวิชาสัตวศาสตร์ (เกษตรศาสตร์)	พนักงานขับรถยนต์	ภารกิจ (ผู้มีทักษะ)	
125	นายไพฑูรย์ เพ็งสุวรรณ	ประถมศึกษาปีที่ 6	พนักงานขับรถยนต์	ภารกิจ (ผู้มีทักษะ)	
126	นายวิทยา วงศ์เนร	ประถมศึกษาปีที่ 6	พนักงานขับรถยนต์	ภารกิจ (ผู้มีทักษะ)	1 มิ.ย. 66
	ฝ่ายศูนย์เครื่องจักรกล				
	งานศูนย์เครื่องจักรกล				
127	นายอนันต์ ชื่นบาน	ประกาศนียบัตรวิชาชีพชั้นประกาศนียบัตรวิชาชีพชั้นสูง สาขาวิชาช่างอุตสาหกรรม สาขาวิชาช่างยนต์	ผู้ช่วยนายช่างเครื่องกล	ภารกิจ (ผู้มีคุณวุฒิ)	
128	นายอดิวิทย์ จิตตอำไพ	ประกาศนียบัตรวิชาชีพชั้นสูง สาขาช่างซ่อมบำรุงอากาศยาน	ผู้ช่วยนายช่างเครื่องกล	ภารกิจ (ผู้มีคุณวุฒิ)	
129	นายอุทัย โคตรสีบัน	ประถมศึกษาปีที่ 6	พนักงานขับรถยนต์	ภารกิจ (ผู้มีทักษะ)	
	งานวิศวกรรมออกแบบจราจร				
130	นายณรงค์กร สะโหม	ประกาศนียบัตรวิชาชีพ ประเภทวิชาช่างอุตสาหกรรม สาขาวิชาไฟฟ้ากำลัง	ผู้ช่วยนายช่างไฟฟ้า	ภารกิจ (ผู้มีคุณวุฒิ)	
131	นายชลธีร์ ดาวทอง	ประกาศนียบัตรวิชาชีพ ประเภทวิชาช่างเชื่อมโลหะ	พนักงานขับรถยนต์	ภารกิจ (ผู้มีทักษะ)	2-ก.ย.-67

บัญชีแสดงจัดคนลงสู่ตำแหน่งในส่วนราชการ ประเภท : พนักงานจ้างตามภารกิจ

ลำดับ ที่	ชื่อ - นามสกุล	คุณวุฒิการศึกษา	กรอบอัตรากำลังพนักงานจ้าง		หมายเหตุ
			ชื่อตำแหน่ง	ประเภทพนักงานจ้าง	
	กองสาธารณสุขและสิ่งแวดล้อม				
	ฝ่ายบริหารงานทั่วไป				
	งานบริหารงานทั่วไป				
132	นางสาวศิริลักษณ์ ชัยศรี	บริหารธุรกิจบัณฑิต สาขาวิชาการจัดการทั่วไป	ผู้ช่วยนักจัดการงานทั่วไป	ภารกิจ (ผู้มีคุณวุฒิ)	
	ฝ่ายบริหารงานสาธารณสุข				
	งานรักษาความสะอาด				
133	นางสาวนริศรา ทับรังสี	บริหารธุรกิจบัณฑิต สาขาวิชาการจัดการทั่วไป	ผู้ช่วยเจ้าพนักงานธุรการ	ภารกิจ (ผู้มีคุณวุฒิ)	
134	นายกิตติคุณ สุนทรมัจฉะ	ศิลปศาสตรบัณฑิต สาขาวิชารัฐประศาสนศาสตร์	ผู้ช่วยเจ้าพนักงานธุรการ	ภารกิจ (ผู้มีคุณวุฒิ)	
135	นางจันทร์เพ็ญ เสนาบุตร	ประกาศนียบัตรวิชาชีพชั้นสูง ประเภทวิชาบริการธุรกิจ แผนกวิชาเคหกรรมธุรกิจ สาขาวิชาคั้นนึ่งแปรรูป	ผู้ช่วยเจ้าพนักงานธุรการ	ภารกิจ (ผู้มีคุณวุฒิ)	
136	นายอนก สุพล	ประถมศึกษาปีที่ 6	พนักงานขับรถยนต์	ภารกิจ (ผู้มีทักษะ)	
137	นายชัยมงคล จุยกะจาย	มัธยมศึกษาปีที่ 6	พนักงานขับรถยนต์	ภารกิจ (ผู้มีทักษะ)	
138	นายจำรัส กลั่นกันภัย	ประถมศึกษาปีที่ 6	พนักงานขับรถยนต์	ภารกิจ (ผู้มีทักษะ)	
139	นายวิโรจน์ มงคลยศ	ประถมศึกษาปีที่ 6	พนักงานขับรถยนต์	ภารกิจ (ผู้มีทักษะ)	
140	นายทันตยะ วงศ์ช		พนักงานขับรถยนต์	ภารกิจ (ผู้มีทักษะ)	
141	นายจร ชื่นใจ	มัธยมศึกษาปีที่ 3	พนักงานขับรถยนต์	ภารกิจ (ผู้มีทักษะ)	
142	นายวิชัย แก้วปานกัน		พนักงานขับรถยนต์	ภารกิจ (ผู้มีทักษะ)	
143	นายไกรฤกษ์ สังข์ประเสริฐ		พนักงานขับรถยนต์	ภารกิจ (ผู้มีทักษะ)	
	งานวางแผนสาธารณสุข				
144	นางกมลทิพย์ จิตยาภาตุ	ประกาศนียบัตรวิชาชีพชั้นสูง สาขาคอมพิวเตอร์ธุรกิจ	ผู้ช่วยเจ้าพนักงานธุรการ	ภารกิจ (ผู้มีคุณวุฒิ)	
	งานส่งเสริมคัดแยกและลดปริมาณมูลฝอย				
145	นางสาวธรรพร น้อยเปรม	สาธารณสุขศาสตร์และสิ่งแวดล้อม (การจัดการโรงพยาบาล)	ผู้ช่วยเจ้าพนักงานสาธารณสุข	ภารกิจ (ผู้มีคุณวุฒิ)	1 มิ.ย. 66
	ฝ่ายควบคุมและจัดการคุณภาพสิ่งแวดล้อม				
	งานสุขาภิบาลสถานประกอบการ				
146	นางจรรยาพร สัมภา	ประกาศนียบัตรวิชาชีพชั้นสูง ประเภทวิชาบริการธุรกิจ แผนกวิชาเคหกรรมธุรกิจ	ผู้ช่วยเจ้าพนักงานธุรการ	ภารกิจ (ผู้มีคุณวุฒิ)	
147	นายบุรินทร์ เกิดมูล	ศิลปศาสตรบัณฑิต สาขาวิชาอุตสาหกรรมท่องเที่ยว	ผู้ช่วยเจ้าพนักงานธุรการ	ภารกิจ (ผู้มีคุณวุฒิ)	
148	นายสมชาย ม่อมละมูล		พนักงานขับรถยนต์	ภารกิจ (ผู้มีทักษะ)	
	งานสุขาภิบาลอาหารและตลาด				
149	นางสาวอรอริยา ชัยศรี	บริหารธุรกิจบัณฑิต สาขาวิชาการจัดการทั่วไป	ผู้ช่วยเจ้าพนักงานธุรการ	ภารกิจ (ผู้มีคุณวุฒิ)	
	งานเหตุน้ำท่วมและมลภาวะ				
150	นางสาววาสนา เชิญฉิน	บริหารธุรกิจบัณฑิต สาขาวิชาการจัดการ	ผู้ช่วยเจ้าพนักงานธุรการ	ภารกิจ (ผู้มีคุณวุฒิ)	15 ธ.ค. 65
	ฝ่ายบริการสาธารณสุข				
	งานสัตว์แพทย์				
151	นางสาวลำภา สิทธิศักดิ์	ประกาศนียบัตรวิชาชีพชั้นสูง ประเภทวิชาอุตสาหกรรมเกษตร	ผู้ช่วยเจ้าพนักงานสวนสาธารณะ	ภารกิจ (ผู้มีคุณวุฒิ)	
152	นายทรงพันธ์ ปรียานนท์	วิทยาศาสตร์บัณฑิต โปรแกรมวิชาเกษตรศาสตร์	ผู้ช่วยสัตวแพทย์	ภารกิจ (ผู้มีคุณวุฒิ)	
153	นางสาวกนกวรรณ เสนาบุตร	วิทยาศาสตร์บัณฑิต สาขาสัตวศาสตร์	ผู้ช่วยสัตวแพทย์	ภารกิจ (ผู้มีคุณวุฒิ)	1 มิ.ย. 66
154	-ว่าง-	คนเดิมขึ้นมา ให้ยุบตำแหน่งเก่า	ผู้ช่วยสัตวแพทย์	ภารกิจ (ผู้มีคุณวุฒิ)	ว่างเดิม
155	นายอารี ม่อมละมูล		พนักงานขับรถยนต์	ภารกิจ (ผู้มีทักษะ)	2-ก.ย.-67
156	นายวรกฤต ตั้งคำเจริญ		พนักงานขับรถยนต์	ภารกิจ (ผู้มีทักษะ)	

บัญชีแสดงจัดคนลงสู่ตำแหน่งในส่วนราชการ ประเภท : พนักงานจ้างตามภารกิจ

ลำดับ ที่	ชื่อ - นามสกุล	คุณวุฒิการศึกษา	กรอบอัตรากำลังพนักงานจ้าง		หมายเหตุ
			ชื่อตำแหน่ง	ประเภทพนักงานจ้าง	
	งานส่งเสริมสุขภาพ				
157	นางสาวพัชรีย์ ทองโชติ	ประกาศนียบัตรวิชาชีพชั้นสูง สาขาภาษาธุรกิจ	ผู้ช่วยเจ้าพนักงานธุรการ	ภารกิจ (ผู้มีคุณวุฒิ)	
	งานป้องกันและควบคุมโรคติดต่อ				
158	นางวลัยพร พงษ์นาค	บริหารธุรกิจ สาขาการจัดการ-การจัดการอุตสาหกรรม	ผู้ช่วยเจ้าพนักงานธุรการ	ภารกิจ (ผู้มีคุณวุฒิ)	
159	นายอาทิตย์ อยู่เจริญ	มัธยมศึกษาปีที่ 6	พนักงานขับรถยนต์	ภารกิจ (ผู้มีทักษะ)	1 มิ.ย. 66
160	นายพุทธ จันทร์ดี		พนักงานขับรถยนต์	ภารกิจ (ผู้มีทักษะ)	2-ก.ย.-67

	กองยุทธศาสตร์และงบประมาณ				
	ฝ่ายบริหารงานทั่วไป				
	งานบริหารงานทั่วไป				
161	นางสาวทิพย์สุตา แซ่ลิ้ม	บริหารธุรกิจบัณฑิต สาขาวิชาการจัดการทั่วไป	ผู้ช่วยเจ้าพนักงานธุรการ	ภารกิจ (ผู้มีคุณวุฒิ)	15 ธ.ค. 65
	ฝ่ายบริการและเผยแพร่วิชาการ				
	งานบริหารงานทั่วไป				
162	นางสาวอัญชลี ทวีการ	ประกาศนียบัตรวิชาชีพ ประเภทวิชาพาณิชยกรรม สาขาวิชาพาณิชยกรรม	ผู้ช่วยเจ้าพนักงานธุรการ	ภารกิจ (ผู้มีคุณวุฒิ)	
163	นางสาวฉัตรภูษา พึ่งแพง	ศิลปศาสตรบัณฑิต สาขาวิชาอุตสาหกรรมท่องเที่ยวและบริการ	ผู้ช่วยเจ้าพนักงานธุรการ	ภารกิจ (ผู้มีคุณวุฒิ)	
	งานเทคโนโลยีสารสนเทศและการสื่อสาร				
164	นายลาภวัธ สิมารักษ์	เทคโนโลยีบัณฑิต สาขาเทคโนโลยีสารสนเทศ	ผู้ช่วยนักวิชาการคอมพิวเตอร์	ภารกิจ (ผู้มีคุณวุฒิ)	
165	นายณัฐวุฒิ สุกพล	เทคโนโลยีบัณฑิต สาขาเทคโนโลยีสารสนเทศ	ผู้ช่วยนักวิชาการคอมพิวเตอร์	ภารกิจ (ผู้มีคุณวุฒิ)	2-ก.ย.-67
	งานประชาสัมพันธ์				
166	นางสาววิภาจรี แซ่เล่า	ศิลปศาสตรบัณฑิต อุตสาหกรรมท่องเที่ยวและบริการ(ธุรกิจการบิน)	ผู้ช่วยนักประชาสัมพันธ์	ภารกิจ (ผู้มีคุณวุฒิ)	
167	นางสาวอำไพ อูระทัย	ศิลปศาสตรบัณฑิต (วิทยุกระจายเสียงและโทรทัศน์)	ผู้ช่วยนักประชาสัมพันธ์	ภารกิจ (ผู้มีคุณวุฒิ)	
168	นางสาวเดือนเนตร คงเจริญ	ศิลปศาสตรบัณฑิต สาขาวิชาการประชาสัมพันธ์	ผู้ช่วยนักประชาสัมพันธ์	ภารกิจ (ผู้มีคุณวุฒิ)	
169	นางพชรมน ศรีทองช่วย	ศิลปศาสตรบัณฑิต โปรแกรมวิชานิเทศศาสตร์(แขนงวิชาการสื่อสารศาสตร์)	ผู้ช่วยนักประชาสัมพันธ์	ภารกิจ (ผู้มีคุณวุฒิ)	
170	นางสาวสุนันทา เจื่อน้ำหอม	บริหารธุรกิจบัณฑิต (ภาษาอังกฤษธุรกิจ)	ผู้ช่วยนักประชาสัมพันธ์	ภารกิจ (ผู้มีคุณวุฒิ)	
171	นางสาวฉัตรทริกา สายสร้อย	นิเทศศาสตรบัณฑิต	ผู้ช่วยนักประชาสัมพันธ์	ภารกิจ (ผู้มีคุณวุฒิ)	
172	นายปรกากร พุทธปักษา	ประกาศนียบัตรวิชาชีพชั้นสูง สาขาวิชาไฟฟ้ากำลัง สาขางานติดตั้งไฟฟ้า	ผู้ช่วยนายช่างไฟฟ้า	ภารกิจ (ผู้มีคุณวุฒิ)	
173	นายอัฐพล วงศ์กมลไสย	ประกาศนียบัตรวิชาชีพชั้นสูง สาขาวิชาอิเล็กทรอนิกส์	ผู้ช่วยนายช่างไฟฟ้า	ภารกิจ (ผู้มีคุณวุฒิ)	
174	นายสรรเพชร ฉิมพาลี	มัธยมศึกษาปีที่ 3	พนักงานขับรถยนต์	ภารกิจ (ผู้มีทักษะ)	
175	นายฉลามศักดิ์ วาทีนุเคราะห์	มัธยมศึกษาปีที่ 6	พนักงานขับรถยนต์	ภารกิจ (ผู้มีทักษะ)	
176	นายประพนธ์ ศรีวิเศษ		พนักงานขับรถยนต์	ภารกิจ (ผู้มีทักษะ)	
	ฝ่ายแผนงานและงบประมาณ				
	งานวิเคราะห์นโยบายและแผน				
177	นางสาวทัศนีย์ แสงผ่อง	ประกาศนียบัตรวิชาชีพชั้นสูง สาขาการบัญชี	ผู้ช่วยเจ้าพนักงานธุรการ	ภารกิจ (ผู้มีคุณวุฒิ)	1 ก.พ. 67
178	นางอัจฉรา พิมพ์ถนอม	ศิลปศาสตรบัณฑิต วิชาเอกการจัดการทั่วไป	ผู้ช่วยนักวิเคราะห์นโยบายและแผน	ภารกิจ (ผู้มีคุณวุฒิ)	
	งานจัดทำงบประมาณ				
179	นางสาวจารุณี เชื้อขิต	ประกาศนียบัตรวิชาชีพชั้นสูง สาขาคอมพิวเตอร์ธุรกิจ	ผู้ช่วยเจ้าพนักงานธุรการ	ภารกิจ (ผู้มีคุณวุฒิ)	
180	นางสาวขวัญจิต ทองไทย	บริหารธุรกิจบัณฑิต ประเภทวิชาระบบสารสนเทศ	ผู้ช่วยนักวิชาการคลัง	ภารกิจ (ผู้มีคุณวุฒิ)	

บัญชีแสดงจัดคนลงสู่ตำแหน่งในส่วนราชการ ประเภท : พนักงานจ้างตามภารกิจ

ลำดับ ที่	ชื่อ - นามสกุล	คุณวุฒิการศึกษา	กรอบอัตรากำลังพนักงานจ้าง		หมายเหตุ
			ชื่อตำแหน่ง	ประเภทพนักงานจ้าง	
	กองการศึกษา				
	กลุ่มงานศึกษานิเทศก์				
181	นางสาวสุวิวรรณ เหมะ	บริหารธุรกิจบัณฑิต	ผู้ช่วยเจ้าพนักงานธุรการ	ภารกิจ (ผู้มีคุณวุฒิ)	1 เม.ย. 67
	ฝ่ายบริหารการศึกษา				
	งานโรงเรียน				
182	นางสาวสุกานดา วงษ์กาญจนา	บริหารธุรกิจบัณฑิต (การบัญชี) วิชาเอกการบัญชี	ผู้ช่วยเจ้าพนักงานธุรการ	ภารกิจ (ผู้มีคุณวุฒิ)	
	ฝ่ายส่งเสริมการศึกษาศาสนาและวัฒนธรรม				
	งานกิจกรรมเด็กและเยาวชน				
183	นางสาวกนิษฐา แซ่มซ้าย	บริหารธุรกิจบัณฑิต วิชาเอกการบริหารธุรกิจบัณฑิต (แขนงวิชาการบริหารทรัพยากรมนุษย์)	ผู้ช่วยเจ้าพนักงานธุรการ	ภารกิจ (ผู้มีคุณวุฒิ)	
184	นางสุกัญญา หนูน้อย	การศึกษามัธยมศึกษา วิชาเอกพลศึกษา	ผู้ช่วยนักสหนาการ	ภารกิจ (ผู้มีคุณวุฒิ)	
	งานกีฬาและนันทนาการ				
185	นายอายันต์ มณีตัน	วิทยาศาสตร์บัณฑิต วิชาเอกวิทยาศาสตร์การกีฬา (การฝึกและการจัดการกีฬา)	ผู้ช่วยนักสหนาการ	ภารกิจ (ผู้มีคุณวุฒิ)	
	ฝ่ายแผนงานและโครงการ				
	งานบริหารงานทั่วไป				
186	นางสาวตติยา อัครโชกาญจน์	ครุศาสตรบัณฑิต วิชาเอกการบริหารการศึกษา	ผู้ช่วยเจ้าพนักงานธุรการ	ภารกิจ (ผู้มีคุณวุฒิ)	
187	นายณพล สิงห์โต	มัธยมศึกษาปีที่ 6	พนักงานขับรถยนต์	ภารกิจ (ผู้มีทักษะ)	15 ก.พ. 66
	งานระบบสารสนเทศ				
188	นายจักรกริช ตะโกมา	วิทยาศาสตร์บัณฑิต วิชาเอกเทคโนโลยีคอมพิวเตอร์อิเล็กทรอนิกส์	ผู้ช่วยนักวิชาการคอมพิวเตอร์	ภารกิจ (ผู้มีคุณวุฒิ)	
	งานงบประมาณ				
189	นายสิริชัย ช่อกระพุ่ม	บริหารธุรกิจบัณฑิต วิชาเอกคอมพิวเตอร์ธุรกิจ	ผู้ช่วยเจ้าพนักงานธุรการ	ภารกิจ (ผู้มีคุณวุฒิ)	
190	นางสาววิลาพร สัมมาพันธ์	บริหารธุรกิจบัณฑิต (การบัญชี)	ผู้ช่วยเจ้าพนักงานการเงินและบัญชี	ภารกิจ (ผู้มีคุณวุฒิ)	
	โรงเรียนสาธิตเทศบาลบ้านหัวหิน				
191	นายภาสกร แฉ่งฉายา	ครุศาสตรบัณฑิต วิชาเอกคณิตศาสตร์	ผู้ช่วยครูผู้ช่วย	ภารกิจ (ผู้มีคุณวุฒิ)	
192	นางสาวปรียาภรณ์ คงดี	ครุศาสตรบัณฑิต วิชาเอกการศึกษาปฐมวัย	ผู้ช่วยครูผู้ช่วย	ภารกิจ (ผู้มีคุณวุฒิ)	
193	นางสาวนภสร จันทร์เมือง	ครุศาสตรบัณฑิต วิชาเอกสังคมศึกษา	ผู้ช่วยครูผู้ช่วย	ภารกิจ (ผู้มีคุณวุฒิ)	
194	นางสาวนฤทัย เพื่องขจร	ครุศาสตรบัณฑิต วิชาเอกพลศึกษา	ผู้ช่วยครูผู้ช่วย	ภารกิจ (ผู้มีคุณวุฒิ)	1 เม.ย. 67
195	นางสาวสุพัตรา มิตอำพัน	วิทยาศาสตร์บัณฑิต วิชาเอกคอมพิวเตอร์	ผู้ช่วยครูผู้ช่วย	ภารกิจ (ผู้มีคุณวุฒิ)	2 ต.ค. 66
196	นางสาวเกวลิณ รัตนภักดี	วิทยาศาสตร์บัณฑิต	ผู้ช่วยครูผู้ช่วย	ภารกิจ (ผู้มีคุณวุฒิ)	
197	นางสาวบรรลักษ์ณ์ สุดนอม	ครุศาสตรบัณฑิต วิชาเอกสังคมศึกษา	ผู้ช่วยครูผู้ช่วย	ภารกิจ (ผู้มีคุณวุฒิ)	
198	นางสาวรัชญา พวงดอกไม้	ครุศาสตรบัณฑิต วิชาเอกพลศึกษา	ผู้ช่วยครูผู้ช่วย	ภารกิจ (ผู้มีคุณวุฒิ)	2 ต.ค. 66
199	นางสาวสาริณี มีแก้ว	ประกาศนียบัตรวิชาชีพชั้นสูง สาขาวิชาการบริหารงานคณะกรรมการศาสตร์	ผู้ช่วยโภชนาการ	ภารกิจ (ผู้มีคุณวุฒิ)	
200	นายสมส่วน จุ้ยเจริญ	มัธยมศึกษาปีที่ 6	พนักงานขับรถยนต์	ภารกิจ (ผู้มีทักษะ)	
	โรงเรียนเทศบาลวัดหนองแก (หลวงปู่คำอูปถัมภ์)				
201	นายณัฐดนัย เทียนสมบูรณ์	ครุศาสตรบัณฑิต วิชาเอกสังคมศึกษา	ผู้ช่วยครูผู้ช่วย	ภารกิจ (ผู้มีคุณวุฒิ)	1 เม.ย. 67
202	นางสาวประทุม คล่องรัมย์	ประกาศนียบัตรวิชาชีพชั้นสูง สาขาวิชาการบริหารงานคณะกรรมการศาสตร์	ผู้ช่วยโภชนาการ	ภารกิจ (ผู้มีคุณวุฒิ)	
203	นายสมชาติ คณิงเหตุ	มัธยมศึกษาปีที่ 6	พนักงานขับรถยนต์	ภารกิจ (ผู้มีทักษะ)	1 เม.ย. 67
	โรงเรียนเทศบาลบ้านบ่อฝ้าย (สังฆประชาอุทิศ)				
204	นางสาวปิยมาภรณ์ ไพราม	ครุศาสตรบัณฑิต วิชาเอกคณิตศาสตร์และคอมพิวเตอร์	ผู้ช่วยครูผู้ช่วย	ภารกิจ (ผู้มีคุณวุฒิ)	
205	นางณัฐกัญญา แจ่มจำรัส	ครุศาสตรบัณฑิต วิชาเอกอังกฤษ	ผู้ช่วยครูผู้ช่วย	ภารกิจ (ผู้มีคุณวุฒิ)	
206	นางสาวอุดมลักษณ์ ล้าเลิศ	ครุศาสตรบัณฑิต วิชาเอกสังคมศึกษา	ผู้ช่วยครูผู้ช่วย	ภารกิจ (ผู้มีคุณวุฒิ)	
207	นางสาวภรณ์ทิพย์ ปานปลอด	ครุศาสตรบัณฑิต วิชาเอกนาฏศิลป์	ผู้ช่วยครูผู้ช่วย	ภารกิจ (ผู้มีคุณวุฒิ)	
208	-ว่าง-		ผู้ช่วยโภชนาการ	ภารกิจ (ผู้มีคุณวุฒิ)	ว่างเดิม
209	นายนคร พานพล	มัธยมศึกษาตอนปลาย	พนักงานขับรถยนต์	ภารกิจ (ผู้มีทักษะ)	

บัญชีแสดงจัดคนลงสู่ตำแหน่งในส่วนราชการ ประเภท : พนักงานจ้างตามภารกิจ

ลำดับ ที่	ชื่อ - นามสกุล	คุณวุฒิการศึกษา	กรอบอัตรากำลังพนักงานจ้าง		หมายเหตุ
			ชื่อตำแหน่ง	ประเภทพนักงานจ้าง	
	โรงเรียนเทศบาลบ้านเขาเต่า				
210	นางสาวอภิมยห์พร สุขประเสริฐ	ครุศาสตรบัณฑิต วิชาเอกการศึกษาปฐมวัย	ผู้ช่วยครูผู้ช่วย	ภารกิจ (ผู้มีคุณวุฒิ)	
211	นางสาวมิ่งขวัญ นามวิจิตร	คหกรรมศาสตรบัณฑิต (วิชาเอกธุรกิจอาหาร)	ผู้ช่วยโภชนาการ	ภารกิจ (ผู้มีคุณวุฒิ)	
212	นายชัยวัฒน์ สีทอง	มัธยมศึกษาปีที่ 6	พนักงานขับรถยนต์	ภารกิจ (ผู้มีทักษะ)	
	โรงเรียนเทศบาลบ้านตะเกียบ (ไกลลาสวิทยาพาน)				
213	นางสาวเรวดี ตาลลักษณ์	ครุศาสตรบัณฑิต วิชาเอกการศึกษาปฐมวัย	ผู้ช่วยครูผู้ช่วย	ภารกิจ (ผู้มีคุณวุฒิ)	
214	นายธรรพ โพธิ์ประภา	ครุศาสตรอุตสาหกรรมบัณฑิต วิชาเอกวิศวกรรมคอมพิวเตอร์	ผู้ช่วยครูผู้ช่วย	ภารกิจ (ผู้มีคุณวุฒิ)	
215	นางवासนา โชปิช	ครุศาสตรบัณฑิต โปรแกรมวิชาการศึกษาปฐมวัย	ผู้ช่วยครูผู้ช่วย	ภารกิจ (ผู้มีคุณวุฒิ)	
216	นายพลเดชา หอมจันทร์	ครุศาสตรบัณฑิต วิชาเอกพลศึกษา	ผู้ช่วยครูผู้ช่วย	ภารกิจ (ผู้มีคุณวุฒิ)	
217	นางสาวเจนจิรา กลิ่นด่านกลาง		ผู้ช่วยโภชนาการ	ภารกิจ (ผู้มีคุณวุฒิ)	
218	นายชวิน ขุนรามบุตร	มัธยมศึกษาปีที่ 3	พนักงานขับรถยนต์	ภารกิจ (ผู้มีทักษะ)	1 เม.ย. 67
	โรงเรียนเทศบาลเขาพิทักษ์				
219	นางสาวชุติมา นามเมือง	ครุศาสตรบัณฑิต วิชาเอกการศึกษาปฐมวัย	ผู้ช่วยครูผู้ช่วย	ภารกิจ (ผู้มีคุณวุฒิ)	
220	นางสาวสินจัย กล้ากล่อมจิตต์	ศึกษาศาสตรบัณฑิต	ผู้ช่วยครูผู้ช่วย	ภารกิจ (ผู้มีคุณวุฒิ)	
221	นายมาโนช มากมี	การศึกษบัณฑิต วิชาเอกพลศึกษา	ผู้ช่วยครูผู้ช่วย	ภารกิจ (ผู้มีคุณวุฒิ)	
222	นางสาวสุปราณี กาจจนสร	ครุศาสตรบัณฑิต วิชาเอกสังคมศึกษา	ผู้ช่วยครูผู้ช่วย	ภารกิจ (ผู้มีคุณวุฒิ)	
223	นางสาวปานทิพย์ กันโสม	ครุศาสตรบัณฑิต วิชาเอกภาษาอังกฤษ	ผู้ช่วยครูผู้ช่วย	ภารกิจ (ผู้มีคุณวุฒิ)	
224	นางสาวพัชรินทร์ วันเต็ม	ศึกษาศาสตรบัณฑิต วิชาเอกการศึกษาปฐมวัย	ผู้ช่วยครูผู้ช่วย	ภารกิจ (ผู้มีคุณวุฒิ)	
225	นางสาวนภาพร ภูผาสุข	วิทยาศาสตร์บัณฑิต วิชาเอกคหกรรมศาสตร์ทั่วไป	ผู้ช่วยโภชนาการ	ภารกิจ (ผู้มีคุณวุฒิ)	
226	นายชาญไชย อินทร์ประเสริฐ		พนักงานขับรถยนต์	ภารกิจ (ผู้มีทักษะ)	
	โรงเรียนเทศบาลบ้านสมอโพรง (ญาณวิลาสอุทิศ)				
227	นางสาววันวิสาข์ พับมรินทร์	ครุศาสตรบัณฑิต วิชาเอกการศึกษาปฐมวัย	ผู้ช่วยครูผู้ช่วย	ภารกิจ (ผู้มีคุณวุฒิ)	
228	นางสาวอุไรทิพย์ ทองแขก	ครุศาสตรบัณฑิต วิชาเอกคหกรรม	ผู้ช่วยครูผู้ช่วย	ภารกิจ (ผู้มีคุณวุฒิ)	
229	นายเฉลิมชัย นิมนวล	การศึกษบัณฑิต วิชาเอกพลศึกษา	ผู้ช่วยครูผู้ช่วย	ภารกิจ (ผู้มีคุณวุฒิ)	2 ต.ค. 66
230	นางสาวชีวัน เอี่ยมสันต์	วิทยาศาสตร์บัณฑิต วิชาเอกคหกรรมศาสตร์ทั่วไป	ผู้ช่วยโภชนาการ	ภารกิจ (ผู้มีคุณวุฒิ)	
231	นายวงศกร เจตีย์พราหมณ์		พนักงานขับรถยนต์	ภารกิจ (ผู้มีทักษะ)	2 ต.ค. 66
	ศูนย์พัฒนาเด็กเล็กบ้านตะเกียบ				
232	นางสาวนภวรรณ จันทร์เนียม	ศึกษาศาสตรบัณฑิต วิชาเอกการศึกษาปฐมวัย	ผู้ช่วยครูผู้ช่วย	ภารกิจ (ผู้มีคุณวุฒิ)	
233	นางสาวไศรดา สังข์ทอง		ผู้ช่วยครูผู้ช่วย	ภารกิจ (ผู้มีคุณวุฒิ)	15 ก.พ. 66
234	นางสาวอัญชลี อัมทรัพย์สินชัย	ครุศาสตรบัณฑิต วิชาเอกการศึกษาปฐมวัย	ผู้ช่วยครูผู้ช่วย	ภารกิจ (ผู้มีคุณวุฒิ)	
235	นางสาวชุติกาญจน์ สระสำราญ	ครุศาสตรบัณฑิต วิชาเอกการศึกษาปฐมวัย	ผู้ช่วยครูผู้ช่วย	ภารกิจ (ผู้มีคุณวุฒิ)	
236	นางสาวสุรางคณา บุตรยิ่ง	บริหารธุรกิจบัณฑิต วิชาเอกการจัดการทั่วไป	ผู้ช่วยเจ้าพนักงานธุรการ	ภารกิจ (ผู้มีคุณวุฒิ)	
237	นายอากรณ์ เลี่ยมอ่อน	มัธยมศึกษาตอนต้น	พนักงานขับรถยนต์	ภารกิจ (ผู้มีทักษะ)	
	ศูนย์พัฒนาเด็กเล็กโรงเรียนเทศบาลบ้านสมอโพรง (ญาณวิลาสอุทิศ)				
238	นางทักษพร งามระหงษ์	ครุศาสตรบัณฑิต วิชาเอกวิชาการศึกษาปฐมวัย	ผู้ช่วยครูผู้ช่วย	ภารกิจ (ผู้มีคุณวุฒิ)	

บัญชีแสดงจัดคนลงสู่ตำแหน่งในส่วนราชการ ประเภท : พนักงานจ้างตามภารกิจ

ลำดับ ที่	ชื่อ - นามสกุล	คุณวุฒิการศึกษา	กรอบอัตรากำลังพนักงานจ้าง		หมายเหตุ
			ชื่อตำแหน่ง	ประเภทพนักงานจ้าง	
	กองการประปา				
	ฝ่ายบริหารงานทั่วไป				
	งานบริหารงานทั่วไป				
239	นางสาวธาริณี จรกระจาย	วิทยาศาสตร์บัณฑิต (เกษตรศาสตร์) สาขาวิชาชีวไรนา	ผู้ช่วยเจ้าพนักงานธุรการ	ภารกิจ (ผู้มีคุณวุฒิ)	
240	นางสาวรัชตวรรณ ศรีสวัสดิ์	ประกาศนียบัตรวิชาชีพชั้นสูง สาขาบัญชี	ผู้ช่วยเจ้าพนักงานธุรการ	ภารกิจ (ผู้มีคุณวุฒิ)	
	ฝ่ายบริการและซ่อมบำรุง				
	งานซ่อมบำรุง				
241	นายกิตติศักดิ์ เพ็ญฟู	บริหารธุรกิจบัณฑิต (การจัดการทั่วไป)	ผู้ช่วยเจ้าพนักงานธุรการ	ภารกิจ (ผู้มีคุณวุฒิ)	1 มิ.ย. 66
242	นายอาทิตย์ หนูแสง	วิศวกรรมศาสตรบัณฑิต (วิศวกรรมเครื่องกล)	ผู้ช่วยวิศวกรเครื่องกล	ภารกิจ (ผู้มีคุณวุฒิ)	15 ธ.ค. 65
243	นายสุดที่รัก คงกระพันซ์	มัธยมศึกษาปีที่ 3	พนักงานขับรถยนต์	ภารกิจ (ผู้มีทักษะ)	
244	นายอาทิตย์ เห่งรวย	มัธยมศึกษาปีที่ 4	พนักงานขับรถยนต์	ภารกิจ (ผู้มีทักษะ)	
245	นายประยูธ สุขประเสริฐ		พนักงานขับรถยนต์	ภารกิจ (ผู้มีทักษะ)	
246	นายภูริวัจน์ ไชยศักดิ์เมธี	รัฐประศาสนศาสตรบัณฑิต	พนักงานขับรถยนต์	ภารกิจ (ผู้มีทักษะ)	
	ฝ่ายผลิต				
	งานผลิต				
247	นายกิตติคุณ เจริญศักดิ์	ประกาศนียบัตรวิชาชีพชั้นสูง ประเภทช่างอุตสาหกรรม สาขาช่างยนต์	ผู้ช่วยนายช่างเครื่องกล	ภารกิจ (ผู้มีคุณวุฒิ)	
248	นายอนุพงศ์ พึ่งแพง	ปวช. ประเภทวิชาอุตสาหกรรม สาขาช่างไฟฟ้าอิเล็กทรอนิกส์	ผู้ช่วยนายช่างไฟฟ้า	ภารกิจ (ผู้มีคุณวุฒิ)	
249	นายจักรกฤษณ์ โชคสุชาติ	อุตสาหกรรมศาสตรบัณฑิต วิชาเอกเทคโนโลยีคอมพิวเตอร์	ผู้ช่วยนายช่างไฟฟ้า	ภารกิจ (ผู้มีคุณวุฒิ)	
250	นายฉัตรทวี แจ้งประเสริฐ	ประกาศนียบัตรวิชาชีพ ประเภทวิชาช่างอุตสาหกรรม สาขาช่างสำรวจ	ผู้ช่วยนายช่างโยธา	ภารกิจ (ผู้มีคุณวุฒิ)	
251	นายอรรถชัย เชิญทอง	วิศวกรรมศาสตรบัณฑิต (วิศวกรรมโยธา)	ผู้ช่วยนายช่างโยธา	ภารกิจ (ผู้มีคุณวุฒิ)	15 ธ.ค. 65
252	นายณพพร ทองขั่งเหล็ก	มัธยมศึกษาปีที่ 3	พนักงานผลิตน้ำประปา	ภารกิจ (ผู้มีทักษะ)	
253	นายชำนาญ คุ้มยง	ประกาศนียบัตรวิชาชีพ ประเภทวิชาช่างอุตสาหกรรม สาขาช่างเชื่อมโลหะแผ่น	พนักงานผลิตน้ำประปา	ภารกิจ (ผู้มีทักษะ)	กษ 2 พ.ค.68
254	นายวิทยา อาซากิ่งแก้ว	มัธยมศึกษาปีที่ 3	พนักงานผลิตน้ำประปา	ภารกิจ (ผู้มีทักษะ)	
255	นายธิรชีพ พรล้วนประเสริฐ	ศิลปศาสตรบัณฑิต (การโรงแรม)	พนักงานผลิตน้ำประปา	ภารกิจ (ผู้มีทักษะ)	2-ก.ย.-67
256	นายบุญรอด สนใจ		พนักงานผลิตน้ำประปา	ภารกิจ (ผู้มีทักษะ)	
257	นายพิเชษฐ์ มีประวัติ	ประกาศนียบัตรวิชาชีพชั้นสูง สาขาเทคนิคคอมพิวเตอร์	พนักงานผลิตน้ำประปา	ภารกิจ (ผู้มีทักษะ)	1 มิ.ย. 66
258	-ว่าง-		พนักงานผลิตน้ำประปา	ภารกิจ (ผู้มีทักษะ)	ว่างเดิม
259	นายธนวัฒน์ มั่นยัยเขียว	ประกาศนียบัตรวิชาชีพชั้นสูง ประเภทวิชาออกแบบตกแต่ง สาขาวิชาศิลปกรรม	พนักงานผลิตน้ำประปา	ภารกิจ (ผู้มีทักษะ)	
260	นายชำนาญ ผ่องแผ้ว	ประถมศึกษาปีที่ 6	พนักงานผลิตน้ำประปา	ภารกิจ (ผู้มีทักษะ)	
261	นายสมศักดิ์ ยิ้มประดิษฐ์	ประถมศึกษาปีที่ 4	พนักงานผลิตน้ำประปา	ภารกิจ (ผู้มีทักษะ)	
	งานวิเคราะห์คุณภาพน้ำ				
262	นางสาวฉวีวรรณ ขาวคง	วิทยาศาสตร์บัณฑิต (เคมี)	ผู้ช่วยนักวิทยาศาสตร์	ภารกิจ (ผู้มีคุณวุฒิ)	
	ฝ่ายการเงินและบัญชี				
	งานการเงินและบัญชี				
263	นางสาววรรณกานต์ ภู่อึ้ง	บริหารธุรกิจ บัญชีบัณฑิต	ผู้ช่วยเจ้าพนักงานการเงินและบัญชี	ภารกิจ (ผู้มีคุณวุฒิ)	1 มิ.ย. 66
	งานพัสดุและทรัพย์สิน				
264	นางศิรินิพัทธ์ ธนานุพันธ์	ประกาศนียบัตรวิชาชีพชั้นสูง สาขาบัญชี	ผู้ช่วยเจ้าพนักงานพัสดุ	ภารกิจ (ผู้มีคุณวุฒิ)	1 มิ.ย. 66
	งานพัฒนารายได้				
265	นางสาววัลลภา ภูดวงจิตต์	บริหารธุรกิจบัณฑิต (แขนงวิชาบริหารทรัพยากรมนุษย์)	ผู้ช่วยเจ้าพนักงานธุรการ	ภารกิจ (ผู้มีคุณวุฒิ)	

บัญชีแสดงจัดคนลงสู่ตำแหน่งในส่วนราชการ ประเภท : พนักงานจ้างตามภารกิจ

ลำดับ ที่	ชื่อ - นามสกุล	คุณวุฒิการศึกษา	กรอบอัตรากำลังพนักงานจ้าง		หมายเหตุ
			ชื่อตำแหน่ง	ประเภทพนักงานจ้าง	
	กองช่างสุขาภิบาล				
	ฝ่ายจัดการสภาพแวดล้อมด้านวัสดุใช้แล้ว				
	งานกำจัดขยะมูลฝอยและสิ่งปฏิกูล				
266	นายชิษณุ นุ่มรอด	มัธยมศึกษาปีที่ 3	พนักงานขับรถยนต์	ภารกิจ (ผู้มีทักษะ)	
267	นายรัชภูมิ พุกดำ	ประถมศึกษาปีที่ 6	พนักงานขับรถยนต์	ภารกิจ (ผู้มีทักษะ)	
268	นายสมปอง ซึ่งพรหมราช	ประถมศึกษาปีที่ 6	พนักงานขับรถยนต์	ภารกิจ (ผู้มีทักษะ)	
269	-ว่าง-		พนักงานขับรถยนต์	ภารกิจ (ผู้มีทักษะ)	ว่างเดิม
	งานเครื่องจักรกลและซ่อมบำรุง				
270	นายพงษ์พัฒน์ ช่องแสง	ปวช. ประเทวิชาช่างอุตสาหกรรม สาขาวิชาเครื่องกล	ผู้ช่วยนายช่างเครื่องกล	ภารกิจ (ผู้มีคุณวุฒิ)	
271	นางสาวปรีดิตร เพ็งสุวรรณ	ประกาศนียบัตรวิชาชีพชั้นสูง สาขาช่างไฟฟ้ากำลัง	ผู้ช่วยนายช่างไฟฟ้า	ภารกิจ (ผู้มีคุณวุฒิ)	
272	-ว่าง-		ผู้ช่วยนายช่างโยธา	ภารกิจ (ผู้มีคุณวุฒิ)	ว่างเดิม
	ฝ่ายจัดการคุณภาพน้ำ				
	งานบำรุงรักษาและซ่อมแซม				
273	นางสาวจันทรา ดวงแข	ประกาศนียบัตรวิชาชีพชั้นสูง ประเภทวิชาบริหารธุรกิจแผนกวิชาการโรงแรม สาขาวิชาการโรงแรม	ผู้ช่วยเจ้าพนักงานธุรการ	ภารกิจ (ผู้มีคุณวุฒิ)	
274	นางสาวสุภาภรณ์ ชื่นพงศ์	บริหารธุรกิจบัณฑิต สาขาคอมพิวเตอร์ธุรกิจ	ผู้ช่วยเจ้าพนักงานธุรการ	ภารกิจ (ผู้มีคุณวุฒิ)	
275	นางสาวชिरาภรณ์ สุนทรไชย	ศิลปศาสตรบัณฑิต โปรแกรมวิชาการจัดการทั่วไป	ผู้ช่วยเจ้าพนักงานจัดเก็บรายได้	ภารกิจ (ผู้มีคุณวุฒิ)	
276	นางสาวณิชารีย์ ช่ออบเชย	บริหารธุรกิจบัณฑิต (การบัญชี)	ผู้ช่วยเจ้าพนักงานจัดเก็บรายได้	ภารกิจ (ผู้มีคุณวุฒิ)	
277	นายนิกร มิตรดี	ประกาศนียบัตรวิชาชีพ ประเภทวิชาช่างอุตสาหกรรม สาขาวิชาช่างไฟฟ้าอิเล็กทรอนิกส์	พนักงานขับรถยนต์	ภารกิจ (ผู้มีทักษะ)	
278	นายพิมล รอดพ่วง	ประกาศนียบัตรวิชาชีพ ประเภทวิชาช่างอุตสาหกรรม สาขาวิชาช่างไฟฟ้ากำลัง	พนักงานขับรถยนต์	ภารกิจ (ผู้มีทักษะ)	
279	นายสุชาติ ชูกำลัง	มัธยมศึกษาปีที่ 6	พนักงานขับรถยนต์	ภารกิจ (ผู้มีทักษะ)	
280	นายภควัต จันทร์พรม	ประกาศนียบัตรวิชาชีพชั้นสูง ประเภทวิชาช่างอุตสาหกรรม สาขาวิชาช่างไฟฟ้ากำลัง	พนักงานขับรถยนต์	ภารกิจ (ผู้มีทักษะ)	
281	นายกมล กลั่นกันภัย		พนักงานขับรถยนต์	ภารกิจ (ผู้มีทักษะ)	
282	นายสุรศักดิ์ นพประดับ	มัธยมศึกษาปีที่ 3	พนักงานขับรถยนต์	ภารกิจ (ผู้มีทักษะ)	
	งานวิเคราะห์คุณภาพน้ำ				
283	นายวิรัช จารุศิริสมบัติ	วิทยาศาสตร์บัณฑิต (การเพาะเลี้ยงสัตว์น้ำ)	ผู้ช่วยนักวิชาการสิ่งแวดล้อม	ภารกิจ (ผู้มีคุณวุฒิ)	

	กองสวัสดิการสังคม				
	ฝ่ายบริหารงานทั่วไป				
	งานบริหารงานทั่วไป				
284	นางสาวชนมาศ โพอะโป๊ะ	ศิลปศาสตรบัณฑิตสาขาวิชาอุตสาหกรรมท่องเที่ยว	ผู้ช่วยเจ้าพนักงานธุรการ	ภารกิจ (ผู้มีคุณวุฒิ)	
285	นางสาวแวววิมล จวนแจ้ง	บริหารธุรกิจ การจัดการอุตสาหกรรม	ผู้ช่วยเจ้าพนักงานธุรการ	ภารกิจ (ผู้มีคุณวุฒิ)	
286	นายสุรินทร์ ชูสวัสดิ์	มัธยมศึกษาปีที่ 3	พนักงานขับรถยนต์	ภารกิจ (ผู้มีทักษะ)	
287	นายสงเคราะห์ บุญระบือ		พนักงานขับรถยนต์	ภารกิจ (ผู้มีทักษะ)	
	ฝ่ายสังคมสงเคราะห์				
	งานสังคมสงเคราะห์				
288	นางสาวธันวารัตน์ อัญญลัยมงคล	ศิลปศาสตรบัณฑิต สาขาวิชาสังคมวิทยาและมานุษยวิทยา	ผู้ช่วยนักสังคมสงเคราะห์	ภารกิจ (ผู้มีคุณวุฒิ)	
289	นายศักดิ์สิทธิ์ ไวดาบ	ศิลปศาสตรบัณฑิต โปรแกรมวิชาการรัฐประศาสนศาสตร์	ผู้ช่วยเจ้าพนักงานธุรการ	ภารกิจ (ผู้มีคุณวุฒิ)	
	ฝ่ายพัฒนาชุมชน				
	งานพัฒนาชุมชน				
290	นางสาวนิตา เจริญภักดี	บริหารธุรกิจ การจัดการอุตสาหกรรม	ผู้ช่วยนักพัฒนาชุมชน	ภารกิจ (ผู้มีคุณวุฒิ)	
291	นายสุกเกียรติ อยู่สำราญ	ศิลปศาสตรบัณฑิต สาขาวิชาการจัดการชุมชน	ผู้ช่วยนักพัฒนาชุมชน	ภารกิจ (ผู้มีคุณวุฒิ)	

บัญชีแสดงจัดคนลงสู่ตำแหน่งในส่วนราชการ ประเภท : พนักงานจ้างตามภารกิจ

ลำดับ ที่	ชื่อ - นามสกุล	คุณวุฒิการศึกษา	กรอบอัตรากำลังพนักงานจ้าง		หมายเหตุ
			ชื่อตำแหน่ง	ประเภทพนักงานจ้าง	
	กองการแพทย์				
	งานบริหารงานทั่วไป				
292	นางสาวจันทิมา โตสงวน	ปวส. ประเภทวิชาบริหารธุรกิจ คอมพิวเตอร์ธุรกิจ	ผู้ช่วยเจ้าพนักงานธุรการ	ภารกิจ (ผู้มีคุณวุฒิ)	
293	นายจตุภูมิ เกิดมณี	ประกาศนียบัตรวิชาชีพชั้นสูง สาขาวิชาคอมพิวเตอร์	ผู้ช่วยเจ้าพนักงานธุรการ	ภารกิจ (ผู้มีคุณวุฒิ)	
	กลุ่มงานศูนย์บริการสาธารณสุข				
	งานศูนย์บริการสาธารณสุข 1				
294	นางสาวปิ่นอนงค์ น้ำเงิน	บริหารธุรกิจบัณฑิต สาขาวิชาการจัดการโรงแรมและท่องเที่ยว	ผู้ช่วยเจ้าพนักงานธุรการ	ภารกิจ (ผู้มีคุณวุฒิ)	
295	นายอิทธิพล ฉ่ำชื่น	ศิลปศาสตรบัณฑิต โปรแกรมวิชารัฐประศาสนศาสตร์	ผู้ช่วยเจ้าพนักงานธุรการ	ภารกิจ (ผู้มีคุณวุฒิ)	1 มิ.ย. 66
296	นางสาวนุชใหม่ พรหมเมตตา	การแพทย์แผนไทยบัณฑิต (แพทย์แผนไทย)	ผู้ช่วยแพทย์แผนไทย	ภารกิจ (ผู้มีคุณวุฒิ)	
297	นายณรง แสงสว่าง	มัธยมศึกษาปีที่ 6	พนักงานขับรถยนต์	ภารกิจ (ผู้มีทักษะ)	
	งานศูนย์บริการสาธารณสุข 2				
298	นางสาวณัฐวรรณ จันทร์พรหม	บริหารธุรกิจบัณฑิต สาขาวิชาการบัญชี	ผู้ช่วยเจ้าพนักงานธุรการ	ภารกิจ (ผู้มีคุณวุฒิ)	
299	นางนพรัตน์ กลิ่นน้อย		พนักงานขับรถยนต์	ภารกิจ (ผู้มีทักษะ)	
	กลุ่มงานบริการการแพทย์				
	งานกองทุนหลักประกันสุขภาพและระบบการดูแลระยะยาวด้านสาธารณสุข				
	งานทันตกรรม				
	งานกายภาพบำบัด				

	กองการเจ้าหน้าที่				
	ฝ่ายบรรจุแต่งตั้งและอัตรากำลัง				
	งานส่งเสริมและพัฒนาบุคลากรพนักงานเทศบาล				
300	นางสาวณัฐพร พุ่มไสว	รัฐประศาสนศาสตรมหาบัณฑิต	ผู้ช่วยเจ้าพนักงานธุรการ	ภารกิจ (ผู้มีคุณวุฒิ)	1 ก.พ. 67
	กลุ่มงานบุคลากรทางการศึกษา				
	งานส่งเสริมและพัฒนาบุคลากรทางการศึกษา				
301	นางสาวเตชิตา เทียมทัด	ศิลปศาสตรบัณฑิต (ภาษาอังกฤษสื่อสารธุรกิจ)	ผู้ช่วยเจ้าพนักงานธุรการ	ภารกิจ (ผู้มีคุณวุฒิ)	
302	นางสาวสุทิดะระา กองพันธ์	บริหารธุรกิจบัณฑิต โปรแกรมวิชาการจัดการทั่วไป	ผู้ช่วยนักทรัพยากรบุคคล	ภารกิจ (ผู้มีคุณวุฒิ)	15 ธ.ค. 65

บัญชีแสดงจัดคนลงสู่ตำแหน่งในส่วนราชการ ประเภท : พนักงานจ้างทั่วไป

ลำดับที่	ชื่อ/สกุล	ตำแหน่ง	ค่าตอบแทน	หมายเหตุ
	สำนักปลัดเทศบาล			
	ฝ่ายอำนวยการ			
	งานส่งเสริมการท่องเที่ยว			
1	นางสาวนริสสรา เพ็ชรสงคราม	คนงาน	9,000	2 ม.ค. 68
	ฝ่ายบริหารงานทั่วไป			
	งานบริหารงานทั่วไป			
2	นายธนพงศ์ วงศ์สาโรจน์	พนักงานขับรถยนต์	9,000	1 พ.ย. 66
3	นายสามาภรณ์ ใบเกตุ	ภารโรง	9,000	
4	-ว่าง-	คนงาน	9,000	ว่างเดิม 5 พ.ย. 67
5	นายกอบชัย แตกข้อ	คนงาน	9,000	3 ส.ค. 66
6	นางสาวกรรณิกา นนท์ลำธาร	คนงาน	9,000	3 ส.ค. 66
7	นางสาวมนัญญา น้อยคง	คนงาน	9,000	15 พ.ค. 66
8	นายธนาकर คุณชาติ	คนงาน	9,000	
	งานเลขานุการผู้บริหาร			
9	นายบรรเดช อารยะศิลปธร	คนงาน	9,000	1 พ.ย. 66
10	นางสาวชลธิชา เกษจันทร์	คนงาน	9,000	15 ส.ค. 66
11	นางสาวรังสิณี แสงอรุณ	คนงาน	9,000	
	ฝ่ายปกครอง			
	งานทะเบียนราษฎรและบัตร			
12	นางสาวดวงหทัย ใบเกตุ	คนงาน	9,000	
13	นายวิหวัธ เพ็ชรสงคราม	คนงาน	9,000	1 ต.ค. 67
	งานป้องกันและบรรเทาสาธารณภัย			
14	นายจักรกริ ช้างน้ำ	เจ้าหน้าที่ประจำรถยนต์กู้ภัย	9,000	1 พ.ย. 66
15	นายคงพัฒน์ บัวศิริ	เจ้าหน้าที่ประจำรถยนต์กู้ภัย	9,000	
16	นายชยานนท์ วงศ์ดาวไทย	พนักงานขับรถยนต์	9,000	
17	นายสุชาติ มณีกาญจน์	พนักงานดับเพลิง	9,000	
18	นายธนกร ไชยรถ	พนักงานดับเพลิง	9,000	
19	นายศรายุทธ สุขลาภ	พนักงานดับเพลิง	9,000	1 พ.ย. 66
20	นายณัฐพล มั่นทนนานนท์	พนักงานดับเพลิง	9,000	
21	นายณัฐวุฒิ เจริญศักดิ์	พนักงานดับเพลิง	9,000	1 พ.ย. 66
22	นายกิตติศักดิ์ ทองโพธิ์	พนักงานดับเพลิง	9,000	2 ม.ค. 68
23	นายโพธิ์ทอง อมศิริ	พนักงานดับเพลิง	9,000	

ลำดับที่	ชื่อ/สกุล	ตำแหน่ง	ค่าตอบแทน	หมายเหตุ
24	นายยศพัฒน์ เมฆหมอก	พนักงานดับเพลิง	9,000	1 พ.ย. 66
25	นายพิชิตพล รานวล	พนักงานดับเพลิง	9,000	
26	นายสาคร จำมา	พนักงานดับเพลิง	9,000	1 ก.ค. 67
27	นายสิทธิพัฒน์ พรล้วนประเสริฐ	พนักงานดับเพลิง	9,000	1 พ.ย. 66
28	นายจักรพงษ์ กลิ่นชนะ	พนักงานดับเพลิง	9,000	
29	นายสุธน ช่อกะฐิน	พนักงานดับเพลิง	9,000	
30	นายปพน เพิ่มพูน	พนักงานดับเพลิง	9,000	
31	นายฉันทา กล้าแข็ง	พนักงานดับเพลิง	9,000	
32	นายธงชัย ภูพานกระแสน	พนักงานดับเพลิง	9,000	
33	นายสมศักดิ์ มาลา	พนักงานดับเพลิง	9,000	
34	นายพรชัย เพ็ชรโยธิน	พนักงานดับเพลิง	9,000	
35	นายเอกราช วิวิชัยกุล	พนักงานดับเพลิง	9,000	2 ม.ค. 68
36	นายจารึก จุลเจิม	พนักงานดับเพลิง	9,000	
37	นายฐิณณรเมศ ศรีสุพจน์	พนักงานดับเพลิง	9,000	15 พ.ค. 66
38	นายพิทวัส เพ็ชรสงคราม	พนักงานดับเพลิง	9,000	
39	นางสาวชนิกานต์ ตาละลักษณ์	พนักงานดับเพลิง	9,000	2 ม.ค. 68
	งานรักษาความสงบ			
40	นายสุทธิพงษ์ เทียมหัด	คนงาน	9,000	
41	นายประสงค์ กำเหนิดศิลา	คนงาน	9,000	
42	นายคมสิทธิ์ เอกภิรมย์ชัย	คนงาน	9,000	
43	นายศุภชัย มิ่งเมือง	คนงาน	9,000	2 ม.ค. 68
44	นายเฉลิมพล รัตนา	คนงาน	9,000	
45	นายภิญโญ ไตพิทักษ์	คนงาน	9,000	
46	นางสาวเปรมิกา วงศ์ดาวไทย	คนงาน	9,000	1 ก.ค. 67
47	นายอันทามัน มีช่วงค์	คนงาน	9,000	15 พ.ค. 66
48	นายสุวินัย บัณฑิต	คนงาน	9,000	
49	นายสิทธิธา บุญระบือ	คนงาน	9,000	1 พ.ย. 66
50	นายอนุรักษ์ ชลานุกูล	คนงาน	9,000	
51	นายอนุพงษ์ เอี่ยมสำอางค์	คนงาน	9,000	
52	นายณัฐฤกษ์ ศรีเมฆ	คนงาน	9,000	1 ก.พ. 67
53	นางสาวธนวรรณ บุตรทองทิม	คนงาน	9,000	
54	นายจักรพันธ์ ทองเลิศ	คนงาน	9,000	
55	นายกรุณา มณีกาญจน์	คนงาน	9,000	

ลำดับที่	ชื่อ/สกุล	ตำแหน่ง	ค่าตอบแทน	หมายเหตุ
56	นายธงชัย รอดจากทุกข์	คนงาน	9,000	
57	นายวัตร เอี่ยมเจริญ	คนงาน	9,000	
58	นายกริธา สุขอ้อม	คนงาน	9,000	9 ก.พ. 67
59	นายศรายุทธ แก้วรัก	คนงาน	9,000	1 พ.ย.65
60	นายภูวนาถ เอี่ยมสำอางค์	คนงาน	9,000	2 ม.ค. 68
61	นายพิสิฐพงศ์ กลิ่นน้อย	คนงาน	9,000	2 ม.ค. 68
62	นายวรกันต์ วรชีนา	คนงาน	9,000	6 ต.ค.65
63	นายเนติพงษ์ อินทร์ศรีทอง	คนงาน	9,000	1 ต.ค. 67
64	นายธนวัฒน์ บุญเยี่ยม	คนงาน	9,000	
	กลุ่มงานนิติการ			
	งานบริหารงานทั่วไป			
65	นางสาวปัทมาวรรณ กิโนน	คนงาน	9,000	6 ต.ค.65

ลำดับที่	ชื่อ/สกุล	ตำแหน่ง	ค่าตอบแทน	หมายเหตุ
	กองคลัง			
	งานบริหารงานทั่วไป			
66	นางสาวประไพพรรณ น้อยกุล	คนงาน	9,000	15 พ.ค. 66
	ฝ่ายพัฒนารายได้			
	งานผลประโยชน์และกิจการพาณิชย์			
67	-ว่าง-	คนงาน	9,000	ยุบเมื่อว่าง
68	นางสาวศรัญญา พูลสวัสดิ์	คนงาน	9,000	9 ก.พ. 67
69	นายธนกฤต สว่างทอง	คนงาน	9,000	2 ม.ค. 68
70	นายธนพัฒน์ ลิขิตวัฒนกิจ	คนงาน	9,000	1 ก.พ. 67
71	นางสาววารินีย์ เพชรรัตน์	คนงาน	9,000	1 ก.ค. 67
72	นายณพดล โมฆบุรุษ	คนงาน	9,000	1 ก.ค. 67
73	นายพีรณัฐ ศรีเมฆ	คนงาน	9,000	1 ก.ค. 67
74	นางสาวรัตติยา ทับน้อย	คนงาน	9,000	2 ม.ค. 68
75	นายสุทิพงษ์ ช่ออบเชย	คนงาน	9,000	2 ม.ค. 68
	งานเร่งรัดรายได้			
76	นายปกป้อง ศิริรัตน์	คนงาน	9,000	1 ก.ค. 67
77	-ว่าง-	คนงาน	9,000	ยุบเมื่อว่าง
	ฝ่ายแผนที่ภาษีและทะเบียนทรัพย์สิน			
	งานแผนที่ภาษีและทะเบียนทรัพย์สิน			
78	นายพงศ์พันธุ์ พงษ์สวรรค์	คนงาน	9,000	5 ม.ค. 67
79	นายสิวณัฐ ศรีเมฆ	ลูกมือช่างแผนที่ภาษีและทะเบียนทรัพย์สิน	9,000	
80	นางสาวสุธนา บุญเยี่ยม	ลูกมือช่างแผนที่ภาษีและทะเบียนทรัพย์สิน	9,000	
81	นายทศพร นครชัย	ลูกมือช่างแผนที่ภาษีและทะเบียนทรัพย์สิน	9,000	5 ม.ค. 67
82	นายอภิสิทธิ์ รอดพันธ์	ลูกมือช่างแผนที่ภาษีและทะเบียนทรัพย์สิน	9,000	
83	นายสุรศักดิ์ พรลั่นประเสริฐ	ลูกมือช่างแผนที่ภาษีและทะเบียนทรัพย์สิน	9,000	
84	นายศุภรัชฎ์ จันทศรณ์	ลูกมือช่างแผนที่ภาษีและทะเบียนทรัพย์สิน	9,000	

ลำดับที่	ชื่อ/สกุล	ตำแหน่ง	ค่าตอบแทน	หมายเหตุ
	สำนักช่าง			
	ส่วนควบคุมอาคารและผังเมือง			
	ฝ่ายควบคุมอาคาร			
	งานขออนุญาตอาคาร			
85	นางสาวพัชรภา คงกระพันธ์	คนงาน	9,000	1 ก.ค. 67
	ส่วนควบคุมการก่อสร้าง			
	ฝ่ายวิศวกรรมโยธา			
	งานวิศวกรรมโยธา			
86	นายกานตพงศ์ ศรมงคลรัมย์	คนงาน	9,000	15 พ.ค. 66
	ส่วนการโยธา			
	ฝ่ายสาธารณูปโภค			
	งานสาธารณูปโภค			
87	นางวรรณภา พรหมเจริญ	คนงาน	9,000	
88	นางสาวจตุพร สัตยพันธุ์	คนงาน	9,000	
89	นายภูเบศ ภูรินราภรภัทร	คนงาน	9,000	
90	นายสมภพ สุวรรณหงษ์	คนงาน	9,000	2 ม.ค. 68
91	-ว่าง-	คนงาน	9,000	ว่างเดิม กษ 2 ธ.ค.67
92	นายณรงค์ ปานยิ้ม	คนงาน	9,000	
93	นายพายุ ฤกษ์เมือง	คนงาน	9,000	
94	นายประเวศท์ รัตนราศรี	คนงาน	9,000	
95	นายจิระเดช แสงสง่า	คนงาน	9,000	15 พ.ค. 66
96	นายปฏิพล จักรนิม	คนงาน	9,000	
97	นายเดี๋ยศักดิ์ ศรีเมือง	คนงาน	9,000	
98	นายคงศักดิ์ มาลัยเกต	คนงาน	9,000	
99	นางนิชาภา พันพุก	คนงาน	9,000	
100	นายณัฐดนัย กลิ่นกระสัง	คนงาน	9,000	15 พ.ค. 66
101	นางวรินทร์ สุขประเสริฐ	คนงาน	9,000	
102	นายสิทธิโชค กลิ่นนุ่น	คนงาน	9,000	15 พ.ค. 66
103	นางสาวจารุวรรณ เพียรราชา	คนงาน	9,000	6 ต.ค.65
104	นายสัมพันธ์ อภัย	คนงาน	9,000	
105	นางสาวอาทิตย์ยา กานต์ดา	คนงาน	9,000	
106	นายป้อม รื่นสุคนธ์	คนงาน	9,000	
107	นายธนากร โบสถ์แก้ว	คนงาน	9,000	15 พ.ค. 66

ลำดับที่	ชื่อ/สกุล	ตำแหน่ง	ค่าตอบแทน	หมายเหตุ
108	นางสาวทัศนียา กลิ่นหอม	คนงาน	9,000	6 ต.ค.65
109	นายอำนาจ เทพทอง	คนงาน	9,000	2 ม.ค. 68
110	นางน้ำผึ้ง จันทร์พรหม	คนงาน	9,000	
111	นายดิ่ง แสงทอง	คนงาน	9,000	
112	นายมงคล วังเวง	คนงาน	9,000	5 ม.ค. 67
113	นางสาวพิมพ์สุภาภักดิ์ ทองโพธิ์	คนงาน	9,000	
	งานจัดสถานที่			
114	นายสรายุทธ มีผล	คนงาน	9,000	
115	นายสมบัติ สุวรรณหงษ์	คนงาน	9,000	
116	นายวิรัตน์ สัตยพันธุ์	คนงาน	9,000	
117	นางสาวมารีชา ทับเพียน	คนงาน	9,000	5 ม.ค. 67
118	นายนิพล นากชูวงษ์	คนงาน	9,000	6 ต.ค. 65
119	นายธีรดนัย กมลปราโมทย์	คนงาน	9,000	15 พ.ค. 66
120	นายก่อพนนา ขำเจริญ	คนงาน	9,000	5 ม.ค. 67
121	นางสาววชิรย์พร พ่วงศรี	คนงาน	9,000	
122	นางสาวพรนภา เพิ่มลาภ	คนงาน	9,000	
123	นายบุญเพ็ง สุขประสงค์	คนงาน	9,000	
124	นายสมพงษ์ เพื่องฟู	คนงาน	9,000	
125	นายสัญญา ทศพล	คนงาน	9,000	
126	นายจักรภพ เปรมกมลเนตร	คนงาน	9,000	5 ม.ค. 67
127	นายสมาน อภัย	คนงาน	9,000	
128	นางจันทร์จิรา พ่วงศรี	คนงาน	9,000	
129	นายภาคราชภูมิ วงษาริกา	คนงาน	9,000	
130	นายชัยชัย งามไพบูลย์	คนงาน	9,000	
131	นายดำรงศักดิ์ สังข์ชัย	คนงาน	9,000	
132	นางสาวสุภาภักดิ์ ยินดีในธรรม	คนงาน	9,000	5 ม.ค. 67
133	นายอุเทน ไครตสีบัน	คนงาน	9,000	5 ม.ค. 67
	งานไฟฟ้าสาธารณะ			
134	นายอิทธิพล น้อยประเสริฐ	คนงาน	9,000	1 ก.ค. 67
135	นางสาวรุ่งไพลิน ตะลุ่มพุก	คนงาน	9,000	1 ก.ค. 67
136	นายแสงตะวัน คุ่มเมือง	คนงาน	9,000	2 ม.ค. 68
137	นายนิรันดร์ บัวงาม	คนงาน	9,000	2 ม.ค. 68
138	นายสุรศักดิ์ ศิริยิ่ง	คนงาน	9,000	กษ 15 ม.ค.68

ลำดับที่	ชื่อ/สกุล	ตำแหน่ง	ค่าตอบแทน	หมายเหตุ
139	นายสรชัย โชติพรหม	คนงาน	9,000	
140	นายประวิทย์ แซ่ตัน	คนงาน	9,000	2 ม.ค. 68
141	นายประเดิม แดกซ้อ	คนงาน	9,000	5 ม.ค. 67
142	นายอรรถพล เทียงธรรม	คนงาน	9,000	5 ม.ค. 67
143	นายอภิชาติ ชังบัว	คนงาน	9,000	
144	นายสุรศักดิ์ สิทธิชัย	คนงาน	9,000	
145	นายไพรัช ว่องทะเล	คนงาน	9,000	
	งานสวนสาธารณะ			
146	นายสมชาย ปลอด	คนงาน	9,000	กษ 31 ก.ค.68
147	นายคุณากร กิจงาม	คนงาน	9,000	2 ม.ค. 68
148	นางสาววิภาวดี วัดสว่าง	คนงาน	9,000	
149	นางสาวดวงยิหาวา พรหมงาม	คนงาน	9,000	
150	นางสาวนงนุช สุกสี	คนงาน	9,000	2 ม.ค. 68
151	นายณรงค์ศักดิ์ นิลสีอ่อน (ช่วยฯ ประปา)	คนงาน	9,000	15 พ.ค. 66
152	นายเจริญ อยู่รัตน์	คนงาน	9,000	
153	นางสาวชลิตา รอดอยู่	คนงาน	9,000	2 ม.ค. 68
154	นางสาวอมรรรัตน์ ศรีสง่า	คนงาน	9,000	
155	นายสมพงษ์ ป้อมสิงห์	คนงาน	9,000	5 ม.ค. 67
156	นายพร้อมพงศ์ บุญคล้าย	คนงาน	9,000	5 ม.ค. 67
157	นายศักดิ์ชัย อ่อนหล้า	คนงาน	9,000	
158	นายจักรกฤษ ขาเนตร	คนงาน	9,000	กษ 8 ส.ค.68
159	นางสาวณัฐนิชา สิ้นไทย	คนงาน	9,000	5 ม.ค. 67
160	นายสมเกียรติ จันทร์ฉาย	คนงาน	9,000	
161	นายณัฐวุฒิ มงคลยศ	คนงาน	9,000	6 ต.ค.65
162	นายคำนึ่ง อ่วมประไพ	คนงาน	9,000	
163	นางสมหวัง สระทองจันทร์	คนงาน	9,000	
164	นางผ่องศรี เพื่องฟู	คนงาน	9,000	กษ 6 พ.ค.68
165	นางมะลิ สัตยพันธุ์	คนงาน	9,000	
166	นายประพันธ์พงษ์ สันติวิกรานนท์	คนงาน	9,000	
167	นายบุญลพ พกมณี	คนงาน	9,000	
168	นายวิชัย ชังบัว	คนงาน	9,000	
169	นายเด่น บรรเทาพิษ	คนงาน	9,000	
170	นางสาวอารีวรรณ กลิ่นหอม	คนงาน	9,000	5 ม.ค. 67

ลำดับที่	ชื่อ/สกุล	ตำแหน่ง	ค่าตอบแทน	หมายเหตุ
171	นางสาวศิรินทิพย์ จันทรเนียม	คนงาน	9,000	2 ม.ค. 68
172	นางสาวโชติกา พึ่งเจาะ	คนงาน	9,000	
173	นางครุณี เพิ่มพูล	คนงาน	9,000	
174	นางนิตยา สมบุญจอร์	คนงาน	9,000	กษ 5 ส.ค.68
175	นางพัทยา กลิ่นหอม	คนงาน	9,000	
176	นายพิเชษฐ์ ฉิมพาลี	คนงาน	9,000	
177	นางสาวชิตชนก บุญมานวุฒิ	คนงาน	9,000	
178	นายกรันต์ เพ็ชรล้ำ	คนงาน	9,000	
179	นางทิพวรรณ อภัย	คนงาน	9,000	
180	นางสาวอรพรรณ สังข์ชัย	คนงาน	9,000	
181	นางสาวศิริพร พรหมสาขา ณ สกลนคร	คนงาน	9,000	
182	นางตะวัน หอมสุคนธ์	คนงาน	9,000	
183	นายสุกฤษฎ์ อยู่รัตน์	คนงาน	9,000	5 ม.ค. 67
	ฝ่ายเครื่องจักรกล			
	งานศูนย์เครื่องจักรกล			
184	นายจักรกริช เล็กน้อย	คนงาน	9,000	1 ก.ค. 67
185	นายอนุภาพ ใจอดทน	คนงาน	9,000	
186	นายประวิทย์ เครือครุฑ	คนงาน	9,000	
187	นายภราดร ประกอบชาติ	คนงาน	9,000	
188	นายวินัย นากชูวงศ์	คนงาน	9,000	

ลำดับที่	ชื่อ/สกุล	ตำแหน่ง	ค่าตอบแทน	หมายเหตุ
	กองสาธารณสุขและสิ่งแวดล้อม			
	ฝ่ายบริหารงานทั่วไป			
	งานบริหารงานทั่วไป			
189	นางสาวลักขณา ทรัพย์ศิริกาญจน์	คนงาน	9,000	15 พ.ค. 66
190	นางสาวกนกพร กลั่นประเสริฐ	คนงาน	9,000	15 พ.ค. 66
	ฝ่ายบริหารงานสาธารณสุข			
	งานรักษาความสะอาด			
191	นางสาววิภาค เดชาภาณุพัฒน์	คนงาน	9,000	2 ม.ค. 68
192	นางสาวนิตยา สมบูรณ์	คนงาน	9,000	
193	นางรุ่งลัดดา สังข์ทอง	คนงาน	9,000	
194	นายเกษม แนนเนียน	คนงาน	9,000	
195	นายวัชรินทร์ ศรีสวัสดิ์	คนงาน	9,000	2 ม.ค. 68
196	นางเพ็ญรุ่ง สุพล	คนงาน	9,000	
197	นางสาวกัลยาณี ภิรมย์ปิติ	คนงาน	9,000	
198	นางสาวนวนลนิต แต่งผล	คนงาน	9,000	
199	-ว่าง-	คนงาน	9,000	ว่างเดิม
200	นายสุรินทร์ มณีฉาย	คนงาน	9,000	
201	นางจิตติยากร ใจคำ	คนงาน	9,000	
202	นางเพียว สักกระสินธ์	คนงาน	9,000	
203	นายสิทธิรินทร์ ชูบทอง	คนงาน	9,000	
204	นางสาวรุจิรัตน์ แดงกระจ่าง	คนงาน	9,000	
205	นางสาวสุพรรณษา หลักรอด	คนงาน	9,000	1 ก.ค. 67
206	นางสาวสุปราณี เพ็ชยาพูนธ์	คนงาน	9,000	
207	นายสุนทร ปานอาษา	คนงาน	9,000	
208	นางสาวจิราพร วรรณทอง	คนงาน	9,000	6 ต.ค.65
209	นางสาวสิริกาญจน์ โต๊ะทองแดง	คนงาน	9,000	1 ก.ค. 67
210	นางปราณี อบเชย	คนงาน	9,000	
211	นางสาวพัชรภรณ์ ชานนท์	คนงาน	9,000	1 ก.ค. 67
212	นายโจ พันธุ์เอก	คนงาน	9,000	
213	นางสาวจุฑาภา สนสนธิ	คนงาน	9,000	
214	นางสาวจอมสุดา คำตัน	คนงาน	9,000	
215	นางลักขณา ชื้อตรง	คนงาน	9,000	6 ต.ค.65
216	นายไพฑิทยลักษณ์ ศิริ	คนงาน	9,000	

ลำดับที่	ชื่อ/สกุล	ตำแหน่ง	ค่าตอบแทน	หมายเหตุ
217	นางวิศิษฐ์ศรี รอดทุกข์	คนงาน	9,000	5 ม.ค. 67
218	นางสาวณัฐนันท์ พึ่งแพง	คนงาน	9,000	2 ม.ค. 68
219	นางสาวกอแก้ว ชำนาญ	คนงาน	9,000	กษ 5 มี.ย.68
220	นางสาวกฤษณา โพธิ์ทอง	คนงาน	9,000	
221	นางสายใจ เกตุวรรณ	คนงาน	9,000	
222	นางเจียน สดใส	คนงาน	9,000	
223	นางสาวจารุวรรณ คุ่มยง	คนงาน	9,000	1 ก.ค. 67
224	นางสาวยุพิน สระพรหม	คนงาน	9,000	
225	นางสาวพรเพ็ญ มีประวัติ	คนงาน	9,000	
226	นางอำนวย มีประวัติ	คนงาน	9,000	
227	นางสาวอรณี สิทธิโยธิน	คนงาน	9,000	
228	นางสาวบุญศิริ พลับพลึงศรี	คนงาน	9,000	
229	นางบุญเสริม จันทร์พรหม	คนงาน	9,000	
230	นางสาวจันทร์จิรา คงดี	คนงาน	9,000	5 ม.ค. 67
231	นายสมภพ ป้อมสิงห์	คนงาน	9,000	1 ก.ค. 67
232	นางสาวนงคราญ สายทอง	คนงาน	9,000	
233	นายประทาน เจือจิตกมล	คนงาน	9,000	
234	นางอรุณ ชานตร์	คนงาน	9,000	
235	นางสาวสุรีย์ ลีน้อย	คนงาน	9,000	
236	นายไพฑูรย์ พุ่มพฤษ	คนงาน	9,000	
237	นายเอกสิทธิ์ สุพล	คนงาน	9,000	6 ต.ค.65
238	นายประทีป พุ่มพฤษ	คนงาน	9,000	
239	นายบุญมัน แอบเอี่ยม	คนงาน	9,000	
240	นายไพรัตน์ ผ่องโสภา	คนงาน	9,000	1 ก.ค. 67
241	นางสาวพัชรี แซ่แต้	คนงาน	9,000	
242	นายจำเริญ สุขศรี	คนงาน	9,000	
243	นายอนรรักษ์ ฤทธิ์เปี่ยม	คนงาน	9,000	
244	นางสาวศศิวิมล ทวีศรี	คนงาน	9,000	2 ม.ค. 68
245	นางสาวยุพา บุญมาก	คนงาน	9,000	15 พ.ค. 66
246	นางสาวพจนิษฐ์ รอดทุกข์	คนงาน	9,000	2 ม.ค. 68
247	นางสาวสังวาล คำสี	คนงาน	9,000	
248	นายสุริยา นิ่มน้อย	คนงาน	9,000	
249	นางบุญสุด บุญเกิด	คนงาน	9,000	

ลำดับที่	ชื่อ/สกุล	ตำแหน่ง	ค่าตอบแทน	หมายเหตุ
250	นางสาวนลัทพร หอมเนียม	คนงาน	9,000	
251	นางสาวนิภา สุขสำราญ	คนงาน	9,000	
252	นายพรินทร์ สิงห์อำพล	คนงาน	9,000	
253	นายสรายุทธ ชูทอง	คนงาน	9,000	
254	นางรสสุมา อินทรศาร	คนงาน	9,000	
255	นางสาววิจิตรา มลฑา	คนงาน	9,000	5 ม.ค. 67
256	นายพงศ์พจน์ สังข์ชัย	คนงาน	9,000	
257	นางสาวอรอนงค์ จันทรฉาย	คนงาน	9,000	2 ม.ค. 68
258	นางวัลยา วรรณทอง	คนงาน	9,000	
259	นางสาวสุพัชรี อยู่สบาย	คนงาน	9,000	
260	นางสาวธัญธรณ์ อัครพรวุฒิกัทร	คนงาน	9,000	
261	นางสาวสมศรี ศรีสง่า	คนงาน	9,000	
262	นางสาวพัชรพร น้อยเปรม	คนงาน	9,000	
263	นางสาวศิริมา เจือจิตกมล	คนงาน	9,000	
264	นางสาวบุษราคัม สิงห์ยนต์	คนงาน	9,000	
265	นายบุญเลิศ โพธิ์ชีพันธ์	คนงาน	9,000	
266	นางสุพรรณิ อ่อนหล้า	คนงาน	9,000	
267	-ว่าง-	คนงาน	9,000	ว่างเดิม กษ 17 ธ.ค.67
268	นางบุญสม ทับศิริ	คนงาน	9,000	
269	-ว่าง-	คนงาน	9,000	ว่างเดิม กษ 15 ธ.ค.67
270	นางพิกุล ทองไทย	คนงาน	9,000	
271	นางสาววันดี สายน้ำใส	คนงาน	9,000	
272	นายอนันต์ สายทอง	คนงาน	9,000	กษ 29 ส.ค.68
273	นายภูษิต สินธุรักษ์	คนงาน	9,000	5 ม.ค. 67
274	นายประดิษฐ์ ใจดี	คนงาน	9,000	
275	นางสาววาสนา แพนหนองกลาง	คนงาน	9,000	15 พ.ค. 66
276	นายธเนศ บัวหลวง	คนงาน	9,000	
277	นายณัฐพล อยู่สวัสดิ์	คนงาน	9,000	
278	นายณรงค์ชาญ พงษ์ไพบูลย์	คนงาน	9,000	
279	นายสุรพล แก้วเล็ก	คนงาน	9,000	
280	นางสาวรวิณัฏา กลัดคร้าม	คนงาน	9,000	
281	นายฐิตินันท์ สดากกร	คนงาน	9,000	
282	นางสาววันวิสา ฉัตรทอง	คนงาน	9,000	
283	นายอนุกุล พุ่มพวง	คนงาน	9,000	

ลำดับที่	ชื่อ/สกุล	ตำแหน่ง	ค่าตอบแทน	หมายเหตุ
284	นายสิทธิชัย เตียววิจิตรสกุล	คนงาน	9,000	
285	นายชยะพล ศรีม่วง	คนงาน	9,000	15 พ.ค. 66
286	นางสาวอรชพร อักสง	คนงาน	9,000	2 ม.ค. 68
287	นางสาวไพร ดิเยาว์	คนงาน	9,000	
288	-ว่าง-	คนงาน	9,000	ว่างเดิม 7 ธ.ค.67
	งานวางแผนสาธารณสุข			
289	นางสาวอริสา บุณนาค	คนงาน	9,000	
	งานส่งเสริมคัดแยกและลดปริมาณมูลฝอย			
290	นายเพ็ญยศ เนียมเงิน	พนักงานขับรถยนต์	9,000	1 ก.ค. 67
	ฝ่ายควบคุมและจัดการคุณภาพสิ่งแวดล้อม			
	งานสุขาภิบาลสถานประกอบการ			
291	นายเกริกพล อ่อนหล้า	คนงาน	9,000	15 พ.ค. 66
	งานสุขาภิบาลอาหารและตลาด			
292	นางสาวอารีรัตน์ แสงอำไพ	คนงาน	9,000	
	งานเหตุรำคาญและมลภาวะ			
293	นายณัฐธร เพิ่มสิน	คนงาน	9,000	6 ต.ค.65
	ฝ่ายบริการสาธารณสุข			
	งานสัตวแพทย์			
294	นายชาญวิทย์ ทับทอง	คนงาน	9,000	5 ม.ค. 67
295	นายสุพรชัย พ่วงมาลี	คนงาน	9,000	2 ม.ค. 68
296	นายतिकัมพร แซ่อิว	คนงาน	9,000	
297	นายบรรจบ หนูแป้น	คนงาน	9,000	
298	นางอิสรา องอาจ	คนงาน	9,000	
299	นางสาวศิริพร ศรีปาลวิทย์	คนงาน	9,000	5 ม.ค. 67
300	นายบรรเจ็ด หนูแป้น	คนงาน	9,000	
301	นางสาวสุดฤทัย ฤกษ์ดาวชัย	คนงาน	9,000	1 ก.ค. 67
302	นายไชยสันต์ การุณวงศ์	คนงาน	9,000	2 ม.ค. 68
303	นายขันเงิน สังข์ประเสริฐ	คนงาน	9,000	
304	นางสาวไพประกา บุญธรรม	คนงาน	9,000	
305	นางสาววาสนา เนื่องนรา	คนงาน	9,000	
306	นายอนุศักดิ์ หารนอก	คนงาน	9,000	
307	นายทองศักดิ์ อึ้งมี	คนงาน	9,000	2 ม.ค. 68
308	-ว่าง-	คนงาน	9,000	ว่างเดิม กษ 30 พ.ย.67
309	นางสาวอริญา คุ่มทรัพย์	คนงาน	9,000	2 ม.ค. 68

ลำดับที่	ชื่อ/สกุล	ตำแหน่ง	ค่าตอบแทน	หมายเหตุ
	งานส่งเสริมสุขภาพ			
310	นางสาวเกษศิรินทร์ ัญญกรรณ	คนงาน	9,000	9 ก.พ. 67
311	นางสาวสุกัญญา กอแก้ว	คนงาน	9,000	
	งานป้องกันและควบคุมโรคติดต่อ			
312	นายสมชาย จันทรดี	คนงาน	9,000	
313	นางสุกัญญา เกิดสิน	คนงาน	9,000	
314	นายฉัตรชัย พวงผกา	คนงาน	9,000	2 ม.ค. 68
315	นายเฉลียว พิมพ์สุวรรณ	คนงาน	9,000	
316	นายบุญศักดิ์ สุดใจ	คนงาน	9,000	
317	นายณัฐวุฒิ แกมมี	คนงาน	9,000	
318	นายวินัย ใจคำ	คนงาน	9,000	1 ก.ค. 67
319	นายสุรัตน์ แยมชื่น	คนงาน	9,000	1 ก.ค. 67

ลำดับที่	ชื่อ/สกุล	ตำแหน่ง	ค่าตอบแทน	หมายเหตุ
	กองยุทธศาสตร์และงบประมาณ			
	ฝ่ายบริการและเผยแพร่วิชาการ			
	งานบริหารงานทั่วไป			
320	นางสาวนันท์นภัส กิจบาลจ่าย	คนงาน	9,000	9 ก.พ. 67
	งานประชาสัมพันธ์			
321	นางสาววัชรภรณ์ ตั้งทอง	คนงาน	9,000	
	ฝ่ายแผนงานและงบประมาณ			
	งานวิเคราะห์นโยบายและแผน			
322	นางสาววรัญญา อินอากร	คนงาน	9,000	15 พ.ค. 66

ลำดับที่	ชื่อ/สกุล	ตำแหน่ง	ค่าตอบแทน	หมายเหตุ
	กองการศึกษา			
	ฝ่ายส่งเสริมการศึกษา ศาสนาและวัฒนธรรม			
	งานกิจกรรมเด็กและเยาวชน			
323	นายคณิน มณีฉาย	คนงาน	9,000	
324	นายศุภสิทธิ์ ศิริสุขมงคล	คนงาน	9,000	2 ต.ค. 66
	งานกีฬาและนันทนาการ			
325	นายจิรศักดิ์ มณีตัน	คนงาน	9,000	
	งานการศึกษานอกระบบและตามอัธยาศัย			
326	นายวีระยุทธ คุณเครือ	คนงาน	9,000	
	โรงเรียนสาธิตเทศบาลบ้านหัวหิน			
327	นายอัศวิน นนทลักษณ์	คนงาน	9,000	
	โรงเรียนเทศบาลวัดหนองแก (หลวงปู่คำอูปถัมภ์)			
328	นางสาวปาลิตา ไทยสงค์	คนงาน	9,000	
329	นายวิมล เหล่าหอม	ภารโรง	9,000	
	โรงเรียนเทศบาลบ้านบ่อฝ้าย (สังฆประชาอุทิศ)			
330	นางสาวอัญญาภรณ์ ผ่องใส	ผู้ดูแลเด็ก (ทั่วไป)	9,000	1 เม.ย. 67
331	นางสาวฐานิสรา นนทลัธาร	ผู้ดูแลเด็ก (ทั่วไป)	9,000	1 ธ.ค. 66
332	นางลักขณา อุไรพันธุ์	ผู้ดูแลเด็ก (ทั่วไป)	9,000	
333	นางสาวณัฏฐาพร ทิพย์เที่ยงแท้	คนงาน	9,000	1 พ.ค. 67
	โรงเรียนเทศบาลบ้านเขาเต่า			
334	นางลำพู อินทร์อุดม	คนงาน	9,000	
335	นายสุทัศน์ สิทธิแย้ม	ภารโรง	9,000	
	โรงเรียนเทศบาลบ้านตะเกียบ (ไกลลาวิทยาทาน)			
336	นางสาวสาวิตรี อารีย์รักษ์	คนงาน	9,000	
	โรงเรียนเทศบาลเขาพิทักษ์			
337	นางสาวอัญญธรณ์ ฤกษ์งามสง่า	ผู้ดูแลเด็ก (ทั่วไป)	9,000	1 ธ.ค. 66
338	นางสาวณัชชาณิษฐ์ พันธอินทร์	ผู้ดูแลเด็ก (ทั่วไป)	9,000	
339	นางสาวกมลดา วรรณทอง	ผู้ดูแลเด็ก (ทั่วไป)	9,000	
340	นายจักรพันธ์ ดอกพุดชา	คนงาน	9,000	
341	นายกัมพล แสงปก	ภารโรง	9,000	1 ธ.ค. 66

ลำดับที่	ชื่อ/สกุล	ตำแหน่ง	ค่าตอบแทน	หมายเหตุ
	โรงเรียนเทศบาลบ้านสมอโพรง (ญาณวิลาสอุทิศ)			
342	นางสาวสุนิตา กามา	ผู้ดูแลเด็ก (ทั่วไป)	9,000	5 ม.ค. 66
343	นายสาธิต สังข์ทอง	ผู้ดูแลเด็ก (ทั่วไป)	9,000	
344	นางสาวณัฐวรรณ อ่อนใจ	ผู้ดูแลเด็ก (ทั่วไป)	9,000	
345	-ว่าง-	คนงาน	9,000	ว่างเดิม
346	นายสาโรจน์ องอาจ	ภารโรง	9,000	
	ศูนย์พัฒนาเด็กเล็กบ้านตะเกียบ			
347	นางสาววรรณพร นิลทอง	ผู้ดูแลเด็ก (ทั่วไป)	9,000	15 ก.พ. 66
348	นางสาวพรพิมล พุมนวล	ผู้ดูแลเด็ก (ทั่วไป)	9,000	5 ม.ค. 66
349	นางสาวเกวลิณ แสงทอง	คนงาน	9,000	
350	นางสาวอรัญญา ฝืนักดี	คนงาน	9,000	1 พ.ค. 67
351	นางขวัญจิตร ศิริบุญโกศัย	คนงาน	9,000	3 เม.ย. 66
352	นางสาวรัตนภรณ์ ปรางาม	คนงาน	9,000	
353	นายไตรรัตน์ ประทุมวัน	คนงาน	9,000	
	ศูนย์พัฒนาเด็กเล็กโรงเรียนเทศบาลบ้านสมอโพรง (ญาณวิลาสอุทิศ)			
354	นางสาวสุภาวดี อ่อนหล้า	ผู้ดูแลเด็ก (ทั่วไป)	9,000	1 ธ.ค. 66
355	นางดวงแข กลิ่นชนะ	ผู้ดูแลเด็ก (ทั่วไป)	9,000	1 พ.ค. 67
356	นางสาวยุพดี เลิศอังกูร	แม่ครัว	9,000	
357	นางสาวศิริลักษณ์ ดับเปีย	คนงาน	9,000	1 ธ.ค. 66
358	นางโสภิดา จิตต์ชอบคำ	คนงาน	9,000	1 พ.ค. 67

ลำดับที่	ชื่อ/สกุล	ตำแหน่ง	ค่าตอบแทน	หมายเหตุ
	กองการประปา			
	ฝ่ายบริหารงานทั่วไป			
	งานบริหารงานทั่วไป			
359	นางสาวสุกัญญา โตพิทักษ์	คนงาน	9,000	
	ฝ่ายบริการและซ่อมบำรุง			
	งานติดตั้ง			
360	นายอิทธิกร สายสระสง	คนงาน	9,000	3 ส.ค. 66
361	นายจตุพร เพิ่มพูล	คนงาน	9,000	
362	นายณัฏพ พลครุฑ	คนงาน	9,000	15 พ.ค. 66
363	นายวสันต์ ระหัดดี	คนงาน	9,000	กษ 15 ม.ค.68
364	นายเขียวชาญยุทธ์ และเลิศผล	คนงาน	9,000	
365	นายทวีศักดิ์ ละอองอ่อน	คนงาน	9,000	กษ 25 ส.ค.68
366	นายไชยยา เทศแยม	คนงาน	9,000	
367	นางธัญวลัย ฉิมพาลี	คนงาน	9,000	2 ม.ค. 68
368	นายสมชาย แดงโชติ	คนงาน	9,000	
369	นายประเสริฐ ทองเหียง	คนงาน	9,000	
370	นายศรันย์ ยิ้มละมัย	คนงาน	9,000	
371	นายอัครังค์ สุขศรี	คนงาน	9,000	
372	นายกฤต พรายแก้ว	คนงาน	9,000	
373	นายสุริยันน์ บุญชู	คนงาน	9,000	
374	นายชวน นาพัน	คนงาน	9,000	2 ม.ค. 68
375	นายปราโมทย์ หวังน้ำ	คนงาน	9,000	5 ม.ค. 67
	งานซ่อมบำรุง			
376	นายสายัณห์ ศรีวงษ์ทอง	ช่างซ่อมท่อ	9,000	
377	นายบุญมี ศรีสง่า	ช่างซ่อมท่อ	9,000	
378	นายวาที วงศ์สารเสริฐ	ช่างซ่อมท่อ	9,000	2 ม.ค. 68
379	นายสมเชษฐ ศิลปี	ช่างซ่อมท่อ	9,000	
380	นายอชชา สุพล	ช่างซ่อมท่อ	9,000	
381	นายวัชร ทุ่งรวย	ช่างซ่อมท่อ	9,000	
382	นายบุญรอด เครือเหลา	ช่างซ่อมท่อ	9,000	
383	-ว่าง-	ช่างซ่อมท่อ	9,000	ว่างเดิม
384	นายเป็นไท พุกงาม	ช่างซ่อมท่อ	9,000	3 ส.ค. 66
385	นายพรพงษ์ ทับน้อย	ช่างซ่อมท่อ	9,000	
386	นายอำพล คงกระพันธ์	คนงาน	9,000	
387	นายสหรัฐ เกตุไชโย	คนงาน	9,000	15 พ.ค. 66
388	นายขำนิ แก้ววิมล	คนงาน	9,000	

ลำดับที่	ชื่อ/สกุล	ตำแหน่ง	ค่าตอบแทน	หมายเหตุ
	ฝ่ายผลิต			
	งานผลิต			
389	นายสงคราม องอาจ	พนักงานผลิตน้ำประปา	9,000	
390	นายพีระพัฒน์ วงศ์ทวี	พนักงานผลิตน้ำประปา	9,000	
391	นายบุญช่วย สุขศรี	พนักงานผลิตน้ำประปา	9,000	
392	นางสาวฐิติมา สุขสำราญ	พนักงานผลิตน้ำประปา	9,000	15 พ.ค. 66
393	นายวีรยุทธ หมอนทอง	พนักงานผลิตน้ำประปา	9,000	5 ม.ค. 67
394	นายทวีศักดิ์ แก่นสุข	พนักงานผลิตน้ำประปา	9,000	
395	นายจักรพันธ์ มั่งมี	พนักงานผลิตน้ำประปา	9,000	1 พ.ย. 66
396	นายทิวากร สวัสดิ์รักษา	พนักงานผลิตน้ำประปา	9,000	5 ม.ค. 67
397	นายไชโย ทองเงิน	พนักงานผลิตน้ำประปา	9,000	
398	นายสมหมาย สุขศรี	คนงาน	9,000	
399	นายเทิดพงศ์ เทียมกิ่งทอง	คนงาน	9,000	5 ม.ค. 67
400	นายโยธิน แยมเกษร	คนงาน	9,000	5 ม.ค. 67
401	นายเทพรส เกตุการณ์	คนงาน	9,000	
402	นายบดินทร์ เวณะ	คนงาน	9,000	5 ม.ค. 67
	งานวิเคราะห์คุณภาพน้ำ			
403	นายสุรเชษฐ์ จันทร์เนียม	คนงาน	9,000	1 ต.ค. 67
	ฝ่ายการเงินและบัญชี			
	งานพัสดุและทรัพย์สิน			
404	นางสาวอริยรดา คำคงเกลี้ยง	คนงาน	9,000	1 ก.ค. 67
	งานเร่งรัดรายได้			
405	นายปราโมทย์ ศรีไชย	คนงาน	9,000	
406	นายอัจฉราพรรณ แคล้อย	คนงาน	9,000	5 ม.ค. 67
407	-ว่าง-	คนงาน	9,000	ว่างเดิม 1 ก.ค.67
408	นายก่อพงศ์ ชนะชัย	คนงาน	9,000	
409	นายณัฐนนท์ สูดยอด	คนงาน	9,000	
410	นายปิยะ ดีแก้ว	คนงาน	9,000	
411	นายวสันต์ ตะลุ่มพุก	คนงาน	9,000	
412	นายพันธ์วัฒน์ ศาสตร์ประเสริฐ	คนงาน	9,000	
413	นางสาวด สุจริตรธรรม	คนงาน	9,000	
414	นางสาวอภิรดี ชุมพลมา	คนงาน	9,000	5 ม.ค. 67
415	นางสาววรกานต์ ศุขพิน	คนงาน	9,000	3 ส.ค. 66
416	นางสาวนันธิชา เรืองรุ่ง	คนงาน	9,000	15 พ.ค. 66

ลำดับที่	ชื่อ/สกุล	ตำแหน่ง	ค่าตอบแทน	หมายเหตุ
	กองช่างสุขาภิบาล			
	ฝ่ายจัดการสภาพแวดล้อมด้านวัสดุใช้แล้ว			
	งานกำจัดขยะมูลฝอยและสิ่งปฏิกูล			
417	นายสาต สังข์ทอง	ยาม	9,000	
418	นายพรรคชัย เกสร	คนงาน	9,000	
419	นายสมพร สว่างทอง	คนงาน	9,000	
420	นางชนกขญา ซึ่งพรหมราช	คนงาน	9,000	1 ก.ค. 67
421	นายทนงศักดิ์ สนิทไทย	คนงาน	9,000	1 ก.ค. 67
	ฝ่ายจัดการคุณภาพน้ำ			
	งานบำรุงรักษาและซ่อมแซม			
422	นายบุญนำ พรหมงาม	คนงาน	9,000	2 ม.ค. 68
423	นางกมลวัลย์ ศิลาประจวบ	คนงาน	9,000	
424	นายศิวกร ทองยูน	คนงาน	9,000	2 ม.ค. 68
425	นายธวัชชัย เกตุแก้ว	คนงาน	9,000	
426	นายอนุกุล ฤทธิติ	คนงาน	9,000	
427	นายพงศกร เกตุแก้ว	คนงาน	9,000	15 พ.ค. 66
428	นายสราวุธ จันทร์พรม	คนงาน	9,000	
429	นายสมทบ เทียมทัด	คนงาน	9,000	
430	นายกฤษณะ รั้งวัด	คนงาน	9,000	
431	นายชลธร บุญมี	คนงาน	9,000	2 ม.ค. 68
432	นายพัทธดนย์ ถวิลหวล	คนงาน	9,000	1 ก.ค. 67
433	นางสาวกิตติยา แดงรอด	คนงาน	9,000	
434	นายภาคภูมิ วงศ์สมบูรณ์	คนงาน	9,000	
435	นายสิทธิกร กอกหวาน	คนงาน	9,000	1 ก.ค. 67
436	นายธันวา ครุฑธา	คนงาน	9,000	1 ก.ค. 67
437	-ว่าง-	คนงาน	9,000	ว่างเดิม 1 ม.ค.68
438	นายเกษียร เทียมทัด	คนงาน	9,000	
439	นายบัญญัติ ชูกำลัง	คนงาน	9,000	
440	นายธนโชติ นิยม	คนงาน	9,000	
441	นายวรพจน์ ใจคำ	คนงาน	9,000	
442	นายสามารถ ตันเนียม	คนงาน	9,000	
443	นางสาวสายฝน ก้อนนาค	คนงาน	9,000	
444	นางสาวฉัตรชนก แซ่ตัน	คนงาน	9,000	
445	นายวงศธร เรียนพีช	คนงาน	9,000	2 ม.ค. 68
446	นายสังคม ดอนม่วง	คนงาน	9,000	1 ก.ค. 67
	งานวิเคราะห์คุณภาพน้ำ	คนงาน		
447	นางสาวสุนันทา รุ่งเรือง	คนงาน	9,000	
448	นายวิทวัส ไม้แก้ว	คนงาน	9,000	1 ก.ค. 67

ลำดับที่	ชื่อ/สกุล	ตำแหน่ง	ค่าตอบแทน	หมายเหตุ
	กองสวัสดิการสังคม			
	ฝ่ายบริหารงานทั่วไป			
	งานบริหารงานทั่วไป			
449	นายวริธ เรืองนาม	คนงาน	9,000	6 ต.ค.65
	ฝ่ายสังคมสงเคราะห์			
	งานสังคมสงเคราะห์			
450	นางสาวสกวรัตน์ แดงช่วง	คนงาน	9,000	2 ม.ค. 68
	ฝ่ายพัฒนาชุมชน			
	งานพัฒนาชุมชน			
451	นางสาวจารุวรรณ ดิษฐ์	คนงาน	9,000	
452	-ว่าง-	คนงาน	9,000	ว่างเดิม 2 ม.ค.68

	กองการแพทย์			
	งานบริหารงานทั่วไป			
	กลุ่มงานศูนย์บริการสาธารณสุข			
	งานศูนย์บริการสาธารณสุข 1			
453	นางสาวกัญญาณัฐ เพื่อกุศ	คนงาน	9,000	2 ก.ย. 67
454	นางสาวจุฑารัตน์ แก้วทอง	คนงาน	9,000	15 พ.ค. 66
455	นางสาวชลิตา ประกอบชาติ	คนงาน	9,000	3 ส.ค. 66
	งานศูนย์บริการสาธารณสุข 2			
456	นางกุลภัสสร นิลดวงแก้ว	คนงาน	9,000	
457	นางสาวฐานิสร์ เพ็ชรจินดา	คนงาน	9,000	
458	นายณรินทร์ ชุมภารี	คนงาน	9,000	
459	นางสาววารีรัตน์ กลิ่นสุวรรณ	คนงาน	9,000	3 ส.ค. 66
	กลุ่มงานบริการการแพทย์			
	งานกองทุนหลักประกันสุขภาพและระบบการดูแลระยะยาวด้านสาธารณสุข			
460	นางสาวศดานันท์ มีสวัสดิ์	คนงาน	9,000	2 ม.ค. 68
	งานทันตกรรม			
461	นางสาวศิริญากรณ์ ทองมีสุข	คนงาน	9,000	6 ต.ค.65
	งานกายภาพบำบัด			

บัญชีแสดงจัดคนลงสู่ตำแหน่งและการกำหนดเลขที่ตำแหน่งในส่วนราชการ ประเภท : พนักงานเทศบาล (เงินอุดหนุน)

ลำดับ ที่	ข้อมูลผู้ดำรงตำแหน่ง ชื่อ - นามสกุล	กรอบอัตรากำลังใหม่ ตำแหน่งเลขที่	ชื่อตำแหน่งในการบริหารงาน	ประเภทตำแหน่ง	ระดับตำแหน่ง	หมายเหตุ
	โรงเรียนสาริตศบาลบ้านหัวหิน					
1	นายบุญทวี บุญให้	29-2-08-5-5-00296	ผู้อำนวยการสถานศึกษา	บริหารสถานศึกษา	เชี่ยวชาญ	
2	-ว่าง-	29-2-08-5-5-00297	รองผู้อำนวยการสถานศึกษา	บริหารสถานศึกษา	-	อยู่ระหว่างดำเนินการของ กท.
3	นางศิริลักษณ์ สุวรรณรัตน์	29-2-08-5-5-00298	รองผู้อำนวยการสถานศึกษา	บริหารสถานศึกษา	ชำนาญการพิเศษ	
4	นางศิวพร ชุมภารี	29-2-08-5-5-00299	รองผู้อำนวยการสถานศึกษา	บริหารสถานศึกษา	เชี่ยวชาญ	
5	น.ส.เยาวลักษณ์ ทองอร่าม	29-2-08-5-5-00305	รองผู้อำนวยการสถานศึกษา	บริหารสถานศึกษา	ชำนาญการพิเศษ	
6	-ว่าง-	29-2-08-6-5-00300	ครูผู้ช่วย	การสอน	-	ขอใช้บัญชี กสธ. บัญชีปี 2564 (เอกอภย)
7	นายพรหมพิสุทธิ์ อามาตรมนตรี	29-2-08-6-5-00301	ครู	การสอน	-	
8	นายฐานันดร ไทยถนอมันตร์	29-2-08-6-5-00302	ครูผู้ช่วย	การสอน	-	
9	นางสาวบุษบา จิ่วไย	29-2-08-6-5-00303	ครู	การสอน	-	
10	นางกณิตมา ทิมแท้	29-2-08-6-5-00304	ครู	การสอน	ชำนาญการ	
11	นางสาวทัศนีย์ อุดมทรัพย์	29-2-08-6-5-00306	ครู	การสอน	-	
12	นางประไพ หวังระวี	29-2-08-6-5-00307	ครู	การสอน	ชำนาญการพิเศษ	
13	นางนงลักษณ์ ชมสินธุ์ระศักดิ์	29-2-08-6-5-00308	ครู	การสอน	ชำนาญการพิเศษ	
14	นางบำเพ็ญ ทับทิมเทศ	29-2-08-6-5-00309	ครู	การสอน	ชำนาญการพิเศษ	
15	-ว่าง-	29-2-08-6-5-00310	ครูผู้ช่วย	การสอน	-	ขอใช้บัญชี กสธ. บัญชีปี 2564 (เอกอภย)
16	นางสาวพลอยกาญจน์ ลำดาล	29-2-08-6-5-00311	ครู	การสอน	-	
17	นางสาวธิดาลักษณ์ ปัสมีใจ	29-2-08-6-5-00312	ครู	การสอน	ชำนาญการพิเศษ	
18	นางลักขณา เรืองจ้อย	29-2-08-6-5-00313	ครู	การสอน	ชำนาญการพิเศษ	
19	นางภัททิมา พงศ์สุวรรณ	29-2-08-6-5-00314	ครู	การสอน	ชำนาญการพิเศษ	
20	-ว่าง-	29-2-08-6-5-00315	ครูผู้ช่วย	การสอน	-	ขอใช้บัญชี กสธ. บัญชีปี 2564 (เอกอภย)
21	นางสุนีย์ ไวยนิกรณ์	29-2-08-6-5-00316	ครู	การสอน	ชำนาญการพิเศษ	

ลำดับ ที่	ข้อมูลผู้ดำรงตำแหน่ง ชื่อ - นามสกุล	กรอบอัตรากำลังใหม่ ตำแหน่งเลขที่	ชื่อตำแหน่งในการบริหารงาน	ประเภทตำแหน่ง	ระดับตำแหน่ง	หมายเหตุ
22	นางสาวราภรณ์ แผลมทอง	29-2-08-6-5-00317	ครู	การสอน	-	
23	นางละมัย เรืองอร่าม	29-2-08-6-5-00318	ครู	การสอน	ชำนาญการพิเศษ	
24	นางเกศกนก เอี่ยมสอาด	29-2-08-6-5-00319	ครู	การสอน	ชำนาญการ	
25	นางสาวนิตยา โพธิ์ศรี	29-2-08-6-5-00320	ครู	การสอน	ชำนาญการพิเศษ	
26	นางอัญชลี กองมาก	29-2-08-6-5-00321	ครู	การสอน	ชำนาญการพิเศษ	
27	นายสหรัฐ เพิ่มทรัพย์	29-2-08-6-5-00322	ครู	การสอน	-	
28	นายจัญญ มาทอง	29-2-08-6-5-00323	ครู	การสอน	-	
29	นางสาวทัศนพร เตชะปัญญา	29-2-08-6-5-00324	ครู	การสอน	-	
30	นางสาวจันทิมา แจ่มจำรัส	29-2-08-6-5-00325	ครู	การสอน	-	
31	นายมนตรี เจือโธสง	29-2-08-6-5-00326	ครู	การสอน	-	
32	นางสาวฉิมิมา สุวรรณโม	29-2-08-6-5-00327	ครู	การสอน	ชำนาญการพิเศษ	
33	นางละออง ศรีแก้ว	29-2-08-6-5-00328	ครู	การสอน	ชำนาญการพิเศษ	
34	นางสาวปิยวรรณ ช่างทอง	29-2-08-6-5-00329	ครู	การสอน	-	
35	นางสาวสายทิพย์ คชफल	29-2-08-6-5-00330	ครู	การสอน	ชำนาญการพิเศษ	
36	นางวัฒนา ศรีคงอยู่	29-2-08-6-5-00331	ครู	การสอน	ชำนาญการพิเศษ	
37	นางสาวพัชรา กระแจะเจิม	29-2-08-6-5-00332	ครู	การสอน	ชำนาญการพิเศษ	
38	นางสาวสุรีย์ พุดเทศ	29-2-08-6-5-00333	ครู	การสอน	-	
39	นายพิงษ์ ธีอินคง	29-2-08-6-5-00334	ครู	การสอน	-	
40	-ว่าง-	29-2-08-6-5-00335	ครูผู้ช่วย	การสอน	-	ขอใช้บัญชี กสอ. บัญชีปี 2564 (เอกภาษาไทย)
41	นางสาวพรสิริ โชคสุชาติ	29-2-08-6-5-00336	ครู	การสอน	-	
42	นางสาวอุบล หน่อพันธ์	29-2-08-6-5-00337	ครู	การสอน	ชำนาญการ	
43	-ว่าง-	29-2-08-6-5-00338	ครูผู้ช่วย	การสอน	-	ขอใช้บัญชี กสอ. บัญชีปี 2564 (เอกคณิตศาสตร์)
44	-ว่าง-	29-2-08-6-5-00339	ครู	การสอน	-	ว่างเดิม

ลำดับ ที่	ข้อมูลผู้ดำรงตำแหน่ง ชื่อ - นามสกุล	กรอบอัตรากำลังใหม่ ตำแหน่งเลขที่	ชื่อตำแหน่งในการบริหารงาน	ประเภทตำแหน่ง	ระดับตำแหน่ง	หมายเหตุ
45	นางสาวอัจฉราภรณ์ การประกอบ	29-2-08-6-5-00340	ครู	การสอน	-	
46	-ว่าง-	29-2-08-6-5-00341	ครู	การสอน	-	ว่างเดิม
47	นางตุลลิตัน แจ่มจารัส	29-2-08-6-5-00342	ครู	การสอน	ชำนาญการพิเศษ	
48	-ว่าง-	29-2-08-6-5-00343	ครู	การสอน	-	ว่างเดิม
49	นางทิพย์วัลย์ ทองเทียบ	29-2-08-6-5-00344	ครู	การสอน	ชำนาญการพิเศษ	
50	นางสาวสุรางค์รัตน์ เตชะอิริวัฒน์	29-2-08-6-5-00345	ครู	การสอน	-	
51	นางสาวนลลิสริ รุติพันธ์นันท	29-2-08-6-5-00346	ครู	การสอน	ชำนาญการ	
52	นางรัตนา เลิศทวีพัฒนา	29-2-08-6-5-00347	ครู	การสอน	-	
53	นางสาวจิตติกา ใจบุญ	29-2-08-6-5-00348	ครู	การสอน	-	
54	นางฐิตินันท์ ทองอยู่	29-2-08-6-5-00349	ครู	การสอน	-	
55	-ว่าง-	29-2-08-6-5-00350	ครูผู้ช่วย	การสอน	ชำนาญการพิเศษ	ขอใช้บัญชี กสธ. บัญชีปี 2564 (เอกอภัย)
56	นางสาวปฐุมล หนูมาก	29-2-08-6-5-00351	ครู	การสอน	ชำนาญการพิเศษ	
57	-ว่าง-	29-2-08-6-5-00352	ครูผู้ช่วย	การสอน	-	ขอใช้บัญชี กสธ. บัญชีปี 2564 (เอกอภัย)
58	นายกันต์ทวี เขียวคลี	29-2-08-6-5-00353	ครู	การสอน	-	
59	นางสาวรัชดาภรณ์ ไกรกริ่ง	29-2-08-6-5-00354	ครู	การสอน	ชำนาญการพิเศษ	
60	นางสาวสิริวรรณ กันตมณี	29-2-08-6-5-00355	ครู	การสอน	ชำนาญการพิเศษ	
61	-ว่าง-	29-2-08-6-5-00356	ครูผู้ช่วย	การสอน	-	ขอใช้บัญชี กสธ. บัญชีปี 2564 (เอกอภัย)
62	นางบังอร จินตามณี	29-2-08-6-5-00357	ครู	การสอน	ชำนาญการพิเศษ	
63	นางสาวสุพัทธรา กำเหนิดเพชร	29-2-08-6-5-00358	ครู	การสอน	ชำนาญการพิเศษ	
64	นางสาวสุภาภรณ์ ลินพูล	29-2-08-6-5-00359	ครู	การสอน	ชำนาญการ	
65	นางบุณิกา เอี่ยมอุดม	29-2-08-6-5-00360	ครู	การสอน	ชำนาญการพิเศษ	
66	นางวัชรภรณ์ ทะคำ	29-2-08-6-5-00361	ครู	การสอน	ชำนาญการพิเศษ	
67	นางกรรณิมา จงชนะปริบูรณ์	29-2-08-6-5-00362	ครู	การสอน	เชี่ยวชาญ	

ลำดับ ที่	ข้อมูลผู้ดำรงตำแหน่ง ชื่อ - นามสกุล	กรอบอัตรากำลังใหม่ ตำแหน่งเลขที่	ชื่อตำแหน่งในการบริหารงาน	ประเภทตำแหน่ง	ระดับตำแหน่ง	หมายเหตุ
68	นางมัลลิกา ศิริพงษ์ไพฑูรย์	29-2-08-6-5-00363	ครู	การสอน	ชำนาญการพิเศษ	
69	นางสาวจตุพร สุขนาน	29-2-08-6-5-00364	ครู	การสอน	ชำนาญการพิเศษ	
70	นางสาววราทิพย์ รัศมีเพ็ญ	29-2-08-6-5-00365	ครู	การสอน	ชำนาญการพิเศษ	
71	นายนิธิตร์ รัศมี	29-2-08-6-5-00366	ครู	การสอน	ชำนาญการ	
72	นางสาวชญาภา นวลอรุณ	29-2-08-6-5-00367	ครู	การสอน	ชำนาญการพิเศษ	
73	นางสาวอณุชลา มณีตัน	29-2-08-6-5-00368	ครู	การสอน	ชำนาญการ	
74	นางยุพา สุขมี	29-2-08-6-5-00369	ครู	การสอน	ชำนาญการ	
75	นางสาวสรณกัณธิชา ฤกษ์วรลักษณ์	29-2-08-6-5-00370	ครู	การสอน	ชำนาญการพิเศษ	
76	นางสาวอรรณ ศรีจิตร	29-2-08-6-5-00371	ครู	การสอน	ชำนาญการ	
	โรงเรียนเทศบาลวัดหนองแก (หลวงปู่คำอูปถัมภ์)					
77	นางบุญธิสา ชูแก้ว	29-2-08-5-5-00372	ผู้อำนวยการสถานศึกษา	บริหารสถานศึกษา	ชำนาญการพิเศษ	
78	นางอมราพร บุญให้	29-2-08-5-5-00373	รองผู้อำนวยการสถานศึกษา	บริหารสถานศึกษา	เชี่ยวชาญ	
79	นางศลิษา จินดาংশ	29-2-08-6-5-00374	ครู	การสอน	ชำนาญการ	
80	นางสาวสุชาดา สายชล	29-2-08-6-5-00375	ครู	การสอน	ชำนาญการ	
81	นางสาวดารารมณ สุขลาภ	29-2-08-6-5-00376	ครู	การสอน	ชำนาญการพิเศษ	
82	นางสุณิพร คณิตเหตุ	29-2-08-6-5-00377	ครู	การสอน	ชำนาญการพิเศษ	
83	นางสาวสร้อยธร อินทร์งาม	29-2-08-6-5-00378	ครู	การสอน	ชำนาญการพิเศษ	
84	-ว่าง-	29-2-08-6-5-00379	ครูผู้ช่วย	การสอน	-	ขอใช้บัญชี กสอ. บัญชีปี 2564 (เอกภาษาอังกฤษ)
85	นายอนุภาพ คูเจริญไพศาล	29-2-08-6-5-00380	ครู	การสอน	ชำนาญการพิเศษ	
86	นายสุวัฒน์ ทะเลน้อย	29-2-08-6-5-00381	ครู	การสอน	ชำนาญการพิเศษ	
87	นายยุภาพร เนื่อนิล	29-2-08-6-5-00382	ครู	การสอน	ชำนาญการพิเศษ	
88	-ว่าง-	29-2-08-6-5-00383	ครูผู้ช่วย	การสอน	-	ขอใช้บัญชี กสอ. บัญชีปี 2564 (เอกภาษาไทย)
89	นางพจมาน อ่วมเสียม	29-2-08-6-5-00384	ครู	การสอน	ชำนาญการพิเศษ	

ลำดับ ที่	ข้อมูลผู้ดำรงตำแหน่ง ชื่อ - นามสกุล	กรอบอัตรากำลังใหม่ ตำแหน่งเลขที่	ชื่อตำแหน่งในการบริหารงาน	ประเภทตำแหน่ง	ระดับตำแหน่ง	หมายเหตุ
90	นางสาวบุญพร้อม ทองเที่ยง	29-2-08-6-5-00385	ครู	การสอน	ชำนาญการ	
91	นางสาวจิตตานันท์ วัฒนากร	29-2-08-6-5-00386	ครู	การสอน	ชำนาญการ	
92	นางสาวอังฉรา อิ่มทรัพย์	29-2-08-6-5-00387	ครู	การสอน	ชำนาญการพิเศษ	
93	นางสาวชินทรัพย์ ภูมาลัย	29-2-08-6-5-00388	ครู	การสอน	ชำนาญการพิเศษ	
94	นางสาวอัญชรีย์ สัมภา	29-2-08-6-5-00389	ครู	การสอน	ชำนาญการ	
95	-ว่าง-	29-2-08-6-5-00390	ครู (ภาษาไทย)	การสอน	-	ว่างเดิม
โรงเรียนเทศบาลบ้านบ่อฝ้าย (สังฆประชาอุทิศ)						
96	นางสาวกนกวรรณ ไช้แก้ว	29-2-08-5-5-00261	ผู้อำนวยการสถานศึกษา	บริหารสถานศึกษา	เชี่ยวชาญ	
97	นายอนันต์ สืบบัว	29-2-08-5-5-00262	รองผู้อำนวยการสถานศึกษา	บริหารสถานศึกษา	เชี่ยวชาญ	
98	นางจุฑามาศ พรหมเวียง	29-2-08-6-5-00263	ครู	การสอน	ชำนาญการพิเศษ	
99	นางสาวสุนันทา สุวรรณพิมล	29-2-08-6-5-00264	ครู	การสอน	ชำนาญการ	
100	นางเบญญาภา พานพล	29-2-08-6-5-00265	ครู	การสอน	ชำนาญการพิเศษ	
101	นายทศพร พูนสุข	29-2-08-6-5-00266	ครู	การสอน	ชำนาญการพิเศษ	
102	-ว่าง-	29-2-08-6-5-00267	ครูผู้ช่วย	การสอน	-	รอใช้บัญชี กสณ. บัญชีปี 2564 (เอกภาษังคภ)
103	นางสาวสิริณัฐ ห่าวศิริกุล	29-2-08-6-5-00268	ครู	การสอน	-	
104	นางสาวจิรวดี นาวิกพันธุ์	29-2-08-6-5-00269	ครู	การสอน	ชำนาญการ	
105	นางสาวณัฐวรรณ กร่างทอง	29-2-08-6-5-00270	ครู	การสอน	-	
106	นางลัษณ์พร ทองคล้าย	29-2-08-6-5-00271	ครู	การสอน	ชำนาญการพิเศษ	
107	นางสาวยุพิน อินโซยา	29-2-08-6-5-00272	ครู	การสอน	ชำนาญการ	
108	นางสาวสมใจ นุ่นขาว	29-2-08-6-5-00273	ครู	การสอน	ชำนาญการพิเศษ	
109	นางเสาวลักษณ์ รัตนภักดี	29-2-08-6-5-00274	ครู	การสอน	ชำนาญการพิเศษ	
110	นางสาวสุธามาศ สังเวย	29-2-08-6-5-00275	ครู	การสอน	ชำนาญการพิเศษ	
111	นางสาวบุศรา คงยาง	29-2-08-6-5-00276	ครู	การสอน	ชำนาญการพิเศษ	
112	นางสาวปิ่นแก้ว หนูน้อย	29-2-08-6-5-00277	ครู	การสอน	ชำนาญการพิเศษ	

ลำดับ ที่	ข้อมูลผู้ดำรงตำแหน่ง ชื่อ - นามสกุล	กรอบบัตรกำลังใหม่ ตำแหน่งเลขที่	ชื่อตำแหน่งในการบริหารงาน	ประเภทตำแหน่ง	ระดับตำแหน่ง	หมายเหตุ
โรงเรียนเทศบาลบ้านเขาเต่า						
113	-ว่าง-	29-2-08-5-5-00234	ผู้อำนวยการสถานศึกษา	บริหารสถานศึกษา	-	อยู่ระหว่างดำเนินการของ กท.
114	นายอาทิตย์ ไส้สมบูรณ์	29-2-08-6-5-00235	ครู	การสอน	ชำนาญการ	
115	นายสุรจุม คงกระพันธ์	29-2-08-6-5-00236	ครู	การสอน	ชำนาญการพิเศษ	
116	นางอุษิกร ปราชญ์เปื้อง	29-2-08-6-5-00237	ครู	การสอน	ชำนาญการพิเศษ	
117	นางพรพรรณ ทิมสุวรรณ	29-2-08-6-5-00238	ครู	การสอน	ชำนาญการพิเศษ	
118	นางสาววิไลลักษณ์ เชื้อปราง	29-2-08-6-5-00239	ครู	การสอน	ชำนาญการ	
119	นางสาวปาริย์ ไทยนิยม	29-2-08-6-5-00240	ครู	การสอน	-	
120	-ว่าง-	29-2-08-6-5-00241	ครูผู้ช่วย		-	ขอใช้บัญชี กสธ. บัญชีปี 2564 (เอกภาคอังกฤษ)
121	นายประสาน ศรีแก้ว	29-2-08-6-5-00242	ครู	การสอน	ชำนาญการพิเศษ	
122	นางนันทน์วิไล พึ่งแพง ต้องประสงค์	29-2-08-6-5-00243	ครู	การสอน	ชำนาญการ	
123	นางสาวแสงเพ็ญ ศรีพอ	29-2-08-6-5-00244	ครู	การสอน	ชำนาญการพิเศษ	
124	นางสาวนิลเนตร พระสินชัย	29-2-08-6-5-00245	ครู	การสอน	-	
125	นางสาวสุนิสา พยดี	29-2-08-6-5-00246	ครู	การสอน	ชำนาญการ	
โรงเรียนเทศบาลบ้านตะเกียบ (โรงเรียนวิทยาทาน)						
126	นายมนกฤต มาระเพ็ญ	29-2-08-5-5-00247	ผู้อำนวยการสถานศึกษา	บริหารสถานศึกษา	ชำนาญการพิเศษ	
127	นายอภิสิทธิ์ โชติแสง	29-2-08-5-5-00248	รองผู้อำนวยการสถานศึกษา	บริหารสถานศึกษา	ชำนาญการพิเศษ	
128	นางสลิล กุลภัทรสกุล	29-2-08-6-5-00249	ครู	การสอน	ชำนาญการพิเศษ	
129	นางสาวณัฐธยาน์ โหมพะยอม	29-2-08-6-5-00250	ครู	การสอน	ชำนาญการ	
130	นางสาวกมลวรรณ กลิ่นเพย	29-2-08-6-5-00251	ครูผู้ช่วย	การสอน	-	
131	นางัญญา นาคนาม	29-2-08-6-5-00252	ครู	การสอน	ชำนาญการพิเศษ	
132	นางสุจิตรา บึงไกร	29-2-08-6-5-00253	ครู	การสอน	ชำนาญการพิเศษ	
133	นางสาวภาณุภา กิจหิรัญ	29-2-08-6-5-00254	ครู	การสอน	ชำนาญการพิเศษ	
134	-ว่าง-	29-2-08-6-5-00255	ครูผู้ช่วย	การสอน	-	ว่างเดิม

ลำดับ ที่	ข้อมูลผู้ดำรงตำแหน่ง ชื่อ - นามสกุล	กรอบอัตรากำลังใหม่ ตำแหน่งเลขที่	ชื่อตำแหน่งในการบริหารงาน	ประเภทตำแหน่ง	ระดับตำแหน่ง	หมายเหตุ
135	นายสมชาย การประกอบ	29-2-08-6-5-00256	ครู	การสอน	ชำนาญการ	
136	นางเพ็ญศรี หงษา	29-2-08-6-5-00257	ครู	การสอน	ชำนาญการพิเศษ	
137	นางจิตติวรรณ หารนอก	29-2-08-6-5-00258	ครู	การสอน	ชำนาญการพิเศษ	
138	นางผาณิตา ชาวบางรัก	29-2-08-6-5-00259	ครู	การสอน	ชำนาญการ	
139	นางสาวขวัญตา มุสิกะ	29-2-08-6-5-00260	ครู	การสอน	-	
140	-ว่าง-	29-2-08-6-5-00391	ครู	การสอน	-	อยู่ระหว่างดำเนินการของ กท.
	โรงเรียนเทศบาลเขาพิทักษ์					
141	นางกาญจนารัตน์ ทวีศักดิ์	29-2-08-5-5-00217	ผู้อำนวยการสถานศึกษา	บริหารสถานศึกษา	เชี่ยวชาญ	
142	นายนพเศรษฐ์ สิริสุขะกมลชัย	29-2-08-5-5-00218	รองผู้อำนวยการสถานศึกษา	บริหารสถานศึกษา	ชำนาญการพิเศษ	
143	นางสาวลลนา จันทวงศ์	29-2-08-6-5-00219	ครู	การสอน	ชำนาญการ	
144	นายธารนรินทร์ หมวกเพชร	29-2-08-6-5-00220	ครู	การสอน	-	
145	นางสาวชมพูนุท ทองเงิน	29-2-08-6-5-00221	ครู	การสอน	ชำนาญการ	
146	-ว่าง-	29-2-08-6-5-00222	ครู	การสอน	-	ขอใช้บัญชี กสธ. บัญชีปี 2564 (เอกภาษาอังกฤษ)
147	นางสาววิรินทร์ ทองแผ่น	29-2-08-6-5-00223	ครู	การสอน	ชำนาญการพิเศษ	
148	นางกัลยาภัทร์ ไกรฤทธิราชภูร์	29-2-08-6-5-00224	ครู	การสอน	ชำนาญการพิเศษ	
149	-ว่าง-	29-2-08-6-5-00225	ครู	การสอน	-	ขอใช้บัญชี กสธ. บัญชีปี 2564 (เอกคณิตศาสตร์)
150	นางกนกวรรณ สืบัว	29-2-08-6-5-00226	ครู	การสอน	ชำนาญการ	
151	นางสาวสิริขวัญ ชูชื่น	29-2-08-6-5-00227	ครู	การสอน	ชำนาญการ	
152	นางสาวธีรณัฐ บุสดี	29-2-08-6-5-00228	ครู	การสอน	ชำนาญการ	
153	นางอินทรา ประดิษฐ์วงศ์	29-2-08-6-5-00229	ครู	การสอน	ชำนาญการพิเศษ	
154	นางสาวปณิตดา บุญคงบ้าน	29-2-08-6-5-00230	ครู	การสอน	ชำนาญการ	
155	นางสาวพชรมนต์ พระราช	29-2-08-6-5-00231	ครู	การสอน	-	
156	นางสาวศรัญญา เป้งบวร	29-2-08-6-5-00232	ครู	การสอน	ชำนาญการ	
157	นางสาวสายน้ำผึ้ง ทองประดิษฐ์	29-2-08-6-5-00233	ครู	การสอน	ชำนาญการ	

ลำดับ ที่	ข้อมูลผู้ดำรงตำแหน่ง ชื่อ - นามสกุล	กรอบอัตรากำลังใหม่ ตำแหน่งเลขที่	ชื่อตำแหน่งในการบริหารงาน	ประเภทตำแหน่ง	ระดับตำแหน่ง	หมายเหตุ
	โรงเรียนเทศบาลบ้านสมอไพร่ (อนุบาลสุโขทัย)					
158	นางสาวสุริยา อ่วมแย้ม	29-2-08-5-5-00278	ผู้อำนวยการสถานศึกษา	บริหารสถานศึกษา	ชำนาญการพิเศษ	
159	-ว่าง-	29-2-08-5-5-00279	รองผู้อำนวยการสถานศึกษา	บริหารสถานศึกษา	-	อยู่ระหว่างดำเนินการของ กท.
160	นางสรายุจิตร์ คัมเมือง	29-2-08-6-5-00280	ครู	การสอน	ชำนาญการพิเศษ	
161	นางนงนัสสร ทอสงม	29-2-08-6-5-00281	ครู	การสอน	-	
162	-ว่าง-	29-2-08-6-5-00282	ครู	การสอน	-	ขอใช้บัญชี กสส. บัญชีปี 2564 (เอกภาษาอังกฤษ)
163	นางวาสนา สังข์เพิ่ม	29-2-08-6-5-00283	ครู	การสอน	ชำนาญการพิเศษ	
164	นางกรรณิการ์ กอเมณี	29-2-08-6-5-00284	ครู	การสอน	ชำนาญการพิเศษ	
165	นางสาวจตุพร แสงถนอม	29-2-08-6-5-00285	ครู	การสอน	ชำนาญการ	
166	-ว่าง-	29-2-08-6-5-00286	ครูผู้ช่วย	การสอน	-	ว่างเดิม
167	นางสาวพรทิพย์ ภูมิ	29-2-08-6-5-00287	ครู	การสอน	-	
168	นางวาสนา โสภณศรีกุล	29-2-08-6-5-00288	ครู	การสอน	ชำนาญการพิเศษ	
169	-ว่าง-	29-2-08-6-5-00289	ครูผู้ช่วย	การสอน	-	ขอใช้บัญชี กสส. บัญชีปี 2565 (เอกศิลปะ)
170	-ว่าง-	29-2-08-6-5-00290	ครู	การสอน	-	
171	นางสาวบังอร แยมเภา	29-2-08-6-5-00291	ครู	การสอน	ชำนาญการพิเศษ	ว่างเดิม
172	นางสาวณัฏฐิภา นต์ หลวงท่าแก	29-2-08-6-5-00292	ครู	การสอน	-	
173	นางกุลณี กิตติทยานกิจ	29-2-08-6-5-00293	ครู	การสอน	ชำนาญการพิเศษ	
174	นางฐิติพร สังข์เพิ่ม	29-2-08-6-5-00294	ครู	การสอน	ชำนาญการ	
175	นางอนุสร จันทอม	29-2-08-6-5-00295	ครู	การสอน	ชำนาญการ	
	ศูนย์พัฒนาเด็กเล็กบ้านตะเกียบ					
176	-ว่าง-		ผู้อำนวยการศูนย์พัฒนาเด็กเล็ก	บริหารสถานศึกษา	-	กำหนดเพิ่ม-
177	นางสาววาสนา สายใจ	29-2-08-6-6-00122	ครู	การสอน	ชำนาญการ	
	ศูนย์พัฒนาเด็กเล็กโรงเรียนเทศบาลบ้านสมอไพร่					
178	-ว่าง-		ผู้อำนวยการศูนย์พัฒนาเด็กเล็ก	บริหารสถานศึกษา	-	กำหนดเพิ่ม-
179	-ว่าง-	29-2-08-6-6-00122	ครู	การสอน	ชำนาญการ	
						อยู่ระหว่างดำเนินการของ กท.

บัญชีแสดงจัดคนลงสู่ตำแหน่งในส่วนราชการ ประเภท : ลูกจ้างประจำ (เงินอุดหนุน)

ลำดับที่	ชื่อ - สกุล	ตำแหน่ง	หมายเหตุ
โรงเรียนสาธิตเทศบาลบ้านหัวหิน			
1	นายองอาจ เข็มนาค	ภารโรง	
2	นายสามารถ เกิดมงคล	ภารโรง	
3	นายยุทธ มณีตัน	ภารโรง	
โรงเรียนเทศบาลบ้านตะเกียบ (ไกรลาศวิทยาทาน)			
4	นายชั้นชัย หน้างวงช้าง	ภารโรง	
5	นายยุทธ จุยกะจาย	ภารโรง	

บัญชีแสดงจัดคนลงสู่ตำแหน่งในส่วนราชการ ประเภท : พนักงานจ้างตามภารกิจ (เงินอุดหนุน) กองการศึกษา

ลำดับที่	สังกัด ชื่อตัว - ชื่อสกุล	ตำแหน่ง เลขที่	ตำแหน่ง	หมายเหตุ
	โรงเรียนเทศบาลบ้านหัวหิน			
1	นางสาวศศิธร ใจห่อ	1206-5	ผู้ช่วยเจ้าพนักงานการเงินและบัญชี	
2	นางสาวกัญญ์ณัฐ อยู่เจริญ	2454-5	ผู้ช่วยเจ้าพนักงานการเงินและบัญชี	
3	นายวิศรุต เถาโลโป	3718-5	ผู้ช่วยเจ้าพนักงานธุรการ	
4	-ว่างเดิม-	2966-5	ผู้ช่วยเจ้าพนักงานพัสดุ	
	โรงเรียนเทศบาลวัดหนองแก			
5	นางสาวธนวรรณ ฮึกหาญ	1207-5	ผู้ช่วยเจ้าพนักงานการเงินและบัญชี	
6	นางสาวปารวี พันธอัน	2967-5	ผู้ช่วยเจ้าพนักงานธุรการ	
	โรงเรียนเทศบาลบ้านบ่อฝ้าย			
7	นางณัฏฐกานต์ ฐิตะฐาน	1208-5	ผู้ช่วยเจ้าพนักงานการเงินและบัญชี	
8	นายณลธวัช เกิดสว่าง	3717-5	ผู้ช่วยเจ้าพนักงานการเงินและบัญชี	
9	นางสาวสุภารัตน์ พูนขุนทด	3526-5	ผู้ช่วยเจ้าพนักงานพัสดุ	
	โรงเรียนเทศบาลบ้านเขาเต่า			
10	นางสาวสุนันทา ตีวี	1209-5	ผู้ช่วยเจ้าพนักงานการเงินและบัญชี	
11	นางสาวปรีดา ยินดี	2528-5	ผู้ช่วยเจ้าพนักงานธุรการ	
	โรงเรียนเทศบาลบ้านตะเกียบ			
12	นางสาวกัญญณัฏฐ์ สอนสว่าง	1210-5	ผู้ช่วยเจ้าพนักงานการเงินและบัญชี	
	โรงเรียนเทศบาลเขาพิทักษ์			
13	นายบุญญพัฒน์ หงสเลิศพิภพ	1211-5	ผู้ช่วยเจ้าพนักงานการเงินและบัญชี	
14	นางสมบุญ นาคแท้	3719-5	ผู้ช่วยเจ้าพนักงานพัสดุ	
15	นายนิธิภัทร์ สมบูรณ์อยู่กมล	3529-5	ผู้ช่วยเจ้าพนักงานธุรการ	
	โรงเรียนเทศบาลบ้านสมอโพรง			
16	นางสาวธนกัญญา อันไพรวัลย์	1212-5	ผู้ช่วยเจ้าพนักงานการเงินและบัญชี	
17	นางสาวมยุรี สังข์กระสินธุ์	2965-5	ผู้ช่วยเจ้าพนักงานธุรการ	
18	-ว่างเดิม-	3527-5	ผู้ช่วยเจ้าพนักงานพัสดุ	

บัญชีแสดงจัดคนลงสู่ตำแหน่งในส่วนราชการ ประเภท : พนักงานจ้างทั่วไป (เงินอุดหนุน) กองการศึกษา

ลำดับที่	สังกัด ชื่อตัว - ชื่อสกุล	ตำแหน่งเลขที่	ตำแหน่ง	หมายเหตุ
	โรงเรียนเทศบาลบ้านหัวหิน			
1	นางสาวรักธรรม หย้างวงช้าง	348-4(พ)	ภารโรง	
	โรงเรียนเทศบาลบ้านบ่อฝ้าย			
2	นายวัชรพงศ์ ฅนอมนาค	346-4(พ)	ภารโรง	
3	นายอนุสิทธิ์ วิเชียรเจ็ด	954-4(พ)	ภารโรง	
	โรงเรียนเทศบาลบ้านเขาเต่า			
4	นายมีชัย เสริมทรัพย์	344-4(พ)	ภารโรง	
	โรงเรียนเทศบาลเขาพิทักษ์			
5	ประพันธ์ ฮะโหม	2318-4(พ)	ภารโรง	
6	นายนิวัฒน์ แก้วเกิด	342-4(พ)	ภารโรง	
	โรงเรียนเทศบาลบ้านสมอไพร			
7	นายณัฐพงษ์ คล้อยกลับ	347-4(พ)	ภารโรง	
	โรงเรียนเทศบาลวัดหนองแก			
8	นายชัยศิริ แอบอ่วม	341-4(พ)	ภารโรง	

๑๒. แนวทางพัฒนาข้าราชการหรือพนักงานส่วนท้องถิ่น

การพัฒนาข้าราชการหรือพนักงานส่วนท้องถิ่น ข้าราชการครู บุคลากรทางการศึกษา ลูกจ้าง และพนักงานจ้าง นอกจากจะพัฒนาด้านความรู้ทั่วไปในการปฏิบัติงาน ด้านความรู้และทักษะเฉพาะของงานในแต่ละตำแหน่ง ด้านการบริหาร ด้านคุณสมบัติส่วนตัว ด้านคุณธรรมและจริยธรรมแล้ว องค์กรปกครองส่วนท้องถิ่นต้องตระหนักถึงการพัฒนาตามนโยบายของรัฐบาล จังหวัดประกอบด้วย เช่น การพัฒนาทักษะด้านดิจิทัลของข้าราชการหรือพนักงานส่วนท้องถิ่น ข้าราชการครูหรือพนักงานครู บุคลากรทางการศึกษา ลูกจ้าง และพนักงานจ้างเพื่อปรับเปลี่ยนเป็นรัฐบาลดิจิทัล ตามมติคณะรัฐมนตรีในการประชุมเมื่อวันที่ ๒๖ กันยายน ๒๕๖๐ และแผนรัฐบาลดิจิทัลของประเทศไทย พ.ศ.๒๕๖๖ - ๒๕๗๐ ดังนั้น เทศบาลเมืองหัวหินจึงจำเป็นต้องพัฒนาระบบราชการส่วนท้องถิ่นไปสู่การขับเคลื่อนรัฐบาลดิจิทัลเช่นกัน โดยกำหนดแนวทางการพัฒนาบุคลากรเพื่อส่งเสริมการทำงานโดยยึดหลักธรรมาภิบาล เพื่อประโยชน์สุขของประชาชนเป็นหลัก กล่าวคือ

๑. เป็นองค์กรที่เปิดกว้างและเชื่อมโยงกัน ต้องมีความเปิดเผยโปร่งใส ในการทำงานโดยบุคคลภายนอกสามารถเข้าถึงข้อมูลข่าวสารของทางราชการหรือมีการแบ่งปันข้อมูลซึ่งกัน และกัน และสามารถเข้ามาตรวจสอบการทำงานได้ตลอดจนเปิดกว้างให้กลไกหรือภาคส่วนอื่นๆ เช่น ภาคเอกชน ภาคประชาสังคมได้เข้ามามีส่วนร่วมและโอนถ่ายภารกิจที่ภาครัฐไม่ควรดำเนินการเองออกไปให้แก่ภาคส่วนอื่นๆ เป็นผู้รับผิดชอบดำเนินการแทน โดยการจัดระเบียบความสัมพันธ์ในเชิงโครงสร้างให้สอดคล้องกับการทำงานในแนวนอนในลักษณะของเครือข่ายมากกว่าตามสายการบังคับบัญชาในแนวดิ่ง ขณะเดียวกันก็ต้องเชื่อมโยงการทำงานภายในภาครัฐด้วยกันเองให้มีเอกภาพและสอดคล้องประสานกัน ไม่ว่าจะเป็นราชการบริหารส่วนกลาง ส่วนภูมิภาค และส่วนท้องถิ่นด้วยกันเอง

๒. ยึดประชาชนเป็นศูนย์กลาง ต้องทำงานในเชิงรุกและมองไปข้างหน้า โดยตั้งคำถามกับตนเองเสมอว่า ประชาชนจะได้อะไร มุ่งเน้นแก้ไข ปัญหาความต้องการและตอบสนองความต้องการของประชาชนโดยไม่ต้องรอให้ประชาชนเข้ามาติดต่อขอรับบริการหรือร้องขอความช่วยเหลือจากองค์กรปกครองส่วนท้องถิ่น รวมทั้งใช้ประโยชน์จากข้อมูลของทางราชการและระบบดิจิทัลสมัยใหม่ในการจัดบริการสาธารณะที่ตรงกับความต้องการของประชาชน พร้อมทั้งอำนวยความสะดวกโดยมีการเชื่อมโยงกันเองของทุกส่วนราชการเพื่อให้บริการต่างๆ สามารถเสร็จสิ้นในจุดเดียว ประชาชนสามารถเรียกใช้บริการขององค์กรปกครองส่วนท้องถิ่นได้ตลอดเวลาตามความต้องการของตนและผ่านการติดต่อได้หลายช่องทางผสมผสานกัน ไม่ว่าจะเป็นติดต่อด้วยตนเอง อินเทอร์เน็ต เว็บไซต์ โซเชียลมีเดีย หรือแอปพลิเคชันทางโทรศัพท์มือถือ เป็นต้น

๓. องค์กรที่มีขีดสมรรถนะสูงและทันสมัย ต้องทำงาน อย่างเตรียมการณ้ไวล่วงหน้ามีการวิเคราะห์ความเสี่ยง สร้างนวัตกรรมหรือความคิดริเริ่มและประยุกต์องค์ความรู้ ในแบบสหสาขาวิชาเข้ามามีใช้ในการตอบโต้กับโลกแห่งการเปลี่ยนแปลงอย่างฉับพลัน เพื่อสร้างคุณค่ามีความยืดหยุ่นและความสามารถในการตอบสนองกับสถานการณ์ต่างๆ ได้อย่างทันเวลาตลอดจนเป็นองค์กรที่มีขีดสมรรถนะสูง และปรับตัวเข้าสู่สภาพความเป็นสำนักงานสมัยใหม่ รวมทั้งทำให้บุคลากรมีความผูกพันต่อการปฏิบัติราชการ และปฏิบัติหน้าที่ได้อย่างเหมาะสมกับบทบาทของตน

๔. การกำหนดแนวทางการพัฒนาทักษะด้านดิจิทัล ให้ถือปฏิบัติตามหนังสือสำนักงาน ก.พ. ที่ นร ๑๐๑๓.๔/๔๒ ลงวันที่ ๕ พฤษภาคม ๒๕๖๓ เรื่อง เครื่องมือสำรวจทักษะด้านดิจิทัลของข้าราชการและบุคลากรภาครัฐด้วยตนเอง (Digital Government Skill self-Assessment) โดยให้องค์กรปกครองส่วนท้องถิ่นใช้เป็นแนวทางการพัฒนาทักษะด้านดิจิทัลของข้าราชการและบุคลากรภาครัฐเพื่อปรับเปลี่ยนเป็นรัฐบาลดิจิทัล ตามมติคณะรัฐมนตรีในการประชุมเมื่อวันที่ ๒๖ กันยายน ๒๕๖๐

ทั้งนี้ วิธีการพัฒนาอาจใช้วิธีการใด วิธีการหนึ่งหรือหลายวิธีก็ได้ เช่น การปฐมนิเทศ การฝึกอบรม การศึกษาดูงาน การประชุมเชิงปฏิบัติการ เป็นต้น โดยแนวทางการพัฒนาบุคลากรให้อธิบายในภาพรวม ในส่วนรายละเอียดให้กำหนดไว้ในแผนพัฒนาบุคลากรองค์กรปกครองส่วนท้องถิ่น ๓ ปี

๑๓. ประกาศคุณธรรม จริยธรรมของข้าราชการหรือพนักงานส่วนท้องถิ่นและลูกจ้าง

เทศบาลเมืองหัวหินได้ออกประกาศ เรื่อง ประมวลจริยธรรมของพนักงานส่วนท้องถิ่น เทศบาลเมืองหัวหิน จังหวัดประจวบคีรีขันธ์ ลงวันที่ ๕ ตุลาคม ๒๕๖๖ โดยให้บุคลากรของเทศบาลเมืองหัวหินทุกคน มีหน้าที่ดำเนินการให้เป็นไปตามกฎหมาย เพื่อรักษาประโยชน์ส่วนรวม เป็นกลางทางการเมือง อำนวยความสะดวกและให้บริการแก่ประชาชนตามหลักธรรมาภิบาล โดยจะต้องยึดมั่นในค่านิยมหลัก ๑๐ ประการ ดังนี้

- (๑) การยึดมั่นในระบอบประชาธิปไตยอันมีพระมหากษัตริย์ทรงเป็นประมุข
- (๒) การยึดมั่นในคุณธรรมและจริยธรรม
- (๓) การมีจิตสำนึกที่ดี ซื่อสัตย์ และรับผิดชอบ
- (๔) การยึดถือประโยชน์ของประเทศชาติเหนือกว่าประโยชน์ส่วนตน และไม่มีผลประโยชน์ทับซ้อน
- (๕) การยืนหยัดทำในสิ่งที่ถูกต้อง เป็นธรรม และถูกกฎหมาย
- (๖) การให้บริการแก่ประชาชนด้วยความรวดเร็ว มีอัธยาศัย และไม่เลือกปฏิบัติ
- (๗) การให้ข้อมูลข่าวสารแก่ประชาชนอย่างครบถ้วน ถูกต้อง และไม่บิดเบือนข้อเท็จจริง
- (๘) การมุ่งผลสัมฤทธิ์ของงาน รักษามาตรฐาน มีคุณภาพ โปร่งใส และตรวจสอบได้
- (๙) การยึดมั่นในหลักจรรยาวิชาชีพขององค์กร
- (๑๐) การสร้างจิตสำนึกให้ประชาชนในท้องถิ่นประจักษ์ตนเป็นพลเมืองที่ดีร่วมกันพัฒนาชุมชน

ให้นำอยู่คู่คุณธรรมและดูแลสภาพสิ่งแวดล้อมให้สอดคล้องรัฐธรรมนูญฉบับปัจจุบัน

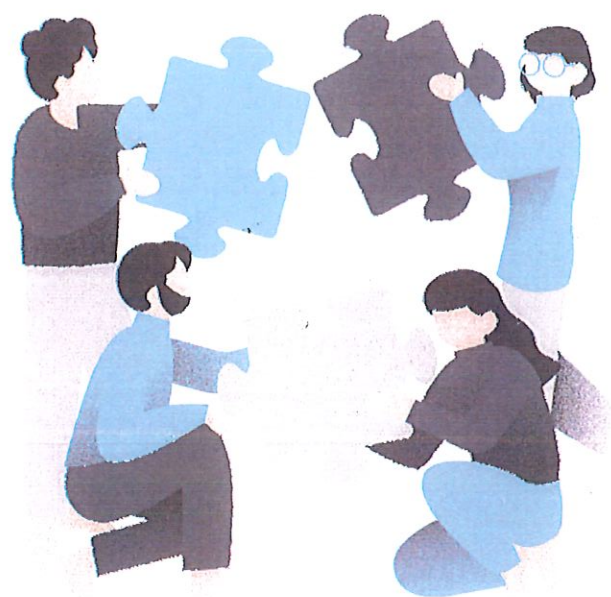

จัดทำโดย ฝ่ายบรรจุแต่งตั้งและอัตรากำลัง
กองการเจ้าหน้าที่ เทศบาลเมืองหัวหิน
114 ถนนเพชรเกษม อำเภอหัวหิน จังหวัดประจวบคีรีขันธ์
โทรศัพท์ : 032 511 047 ต่อ 309